༄༅། །༢༠༠༨ ལོའི་ཞི་རྒོལ་ཆེན་མོའི་སྙིང་བྱང་།

ཚེ་སྲོག་གཏའ་མར་བཞག་པའི་བདེན་པའི་ང་རོ།

རྩོམ་པ་པོ། འཛུམ་ཤུལ་འཛམ་དབྱངས་ཐབས་མཁས།

[illegible]

༄། །༢༠༠༨ ལོའི་ཞི་རྒོལ་ཆེན་མོའི་སྙིང་བྱང་།

______ཚེ་སྲོག་གཏོང་མར་བཞག་པའི་བདེན་པའི་ང་རོ།

རྩོམ་པ་པོ། འཛམ་ཤུལ་འཛམ་དབྱངས་ཐབས་མཁས།

དཀར་ཆག །

༄༅། །དགོངས་པ་འབྱུང་བས་མགོན་ཆེན་པོ་མཆོག་གིས་ཆེད་སྩལ་གནང་བའི་བཀའ་ཡིག ………………………… ༤

དཔལ་ལྡན་སྲིད་སྐྱོང་སྤེན་པ་ཚེ་རིང་མཆོག་གི་ཆེད་བརྗོད། ………………………… ༥

རང་གཞུང་བདེ་སྲུང་ལས་ཁུངས་ཀྱི་གསུང་འཕྲིན། ………………………… ༦

དྲག་ཚོར་གྱི་ཟ་ཚལ་སྐྱོམ་པའི་རྩོམ་ཡིག་ཅིག རྩོམ་པ་པོ་གྲགས་ཅན་ཧོར་གཙང་འཇིགས་མེད། ………… ༧

སྤྱིའི་ངོ་སྤྲོད། ………………………… ༡༡

སྔོན་གླེང་། ………………………… ༡༢

མཆོད་བརྗོད། ………………………… ༡༩

ལེའུ་དང་པོ། ༢༠༠༥ ལོའི་ཞི་རྒོལ་ཆེན་མོའི་སྔོན་བྱུང་།

- གཅིག །ཐོག་མའི་ཀུན་སློང་དང་གསང་བའི་ནང་མོལ། ………………………… ༢༢
- གཉིས། ཞི་བའི་ངོ་རྒོལ་ཆེན་མོའི་ཉིན་དང་པོ། ………………………… ༢༥ ….
- གསུམ། ཉིན་གཉིས་པའི་ཞི་རྒོལ་ཆེན་མོར་དྲག་གནོན། ………………………… ༣༣ ༢
- བཞི། ཞི་བའི་ངོ་རྒོལ་གྱི་མེ་ལྟག་མཆེད་པ། ………………………… ༤༠

ལེའུ་གཉིས་པ། རྒྱལ་གཅེས་དཔའ་བོའི་རྗེས་དྲན་གསེར་གྱི་རྡོ་རིང་།

- གཅིག །བླ་བྲང་དགོན་པའི་གྲྭ་པ་འཛིན་བཟུང་དང་བཙོན་འཇུག ། ………………………… ༤༧
- གཉིས། རྒྱལ་སྤྱིའི་གསར་འགོད་པའི་མདུན་དུ་ལས་འགུལ་གྱི་སྣེ་ཁྲིད་བྱེད་མཁན། ………… ༦༦
- གསུམ། བླ་བྲང་དགོན་པ་དམག་མིས་བསྐོར་བ་དང་གྲྭ་ཤག་བསྒྲིག་བཤེར། ………… ༦༥
- བཞི། ཡང་བསྐྱར་བླ་བྲང་དགོན་པའི་གྲྭ་པ་ཁག་ཅིག་འཛིན་བཟུང་། ………………… ༧༢

ལེའུ་གསུམ་པ། དུས་རབས་ཀྱི་ཙོང་སྒྲ།

○ གཅིག །རྒྱུན་ཆད་མེད་པའི་ངོ་རྒོལ་དང་ལས་འགུལ་གྱི་སྙིང་སྟོབས། ༢༥

○ གཉིས། ལྷགས་རིགས་མེར་སྲེག་གི་ཞི་བའི་ལས་འགུལ། ༢༩

○ གསུམ། ཨ་རིའི་གྲོས་ཚོགས་ཀྱིས་གསེར་གྱི་རྟགས་མ་འབུལ་ལམ་ཞུས་པ། ༤༡

○ བཞི། ཟླ་བྲང་གཙོ་བྱས་པའི་མདོ་སྨད་ཕྱོགས་ཀྱི་རང་ལུས་མེར་སྲེག་གི་མཚན་གཞུང་། ༤༣

ལེའུ་བཞི་པ། མི་རབས་སྔ་མའི་ལོ་རྒྱུས།

དམྱལ་བ་མི་ཡུལ་དུ་སྨྱངས་པའི་གཏམ་རྒྱུད་ཀྱི་ཟུར་ཞིག ། ༩༢

ལེའུ་ལྔ་པ། མི་སྣེར་གྱི་སྨྱོང་བྱང་།

○ གཅིག །ངའི་རིགས་རུས་དང་ཕ་ཡུལ། ༡༠༩

○ གཉིས། ལྷ་སར་མཇལ་བའི་ཚུང་དུས་ཀྱི་ཕྱིར་དྲན་ཐར་ཐོར། ༡༡༡

○ གསུམ། ཕ་ཡུལ་གྱི་རྟ་ས་བཙན་འཕྲོག་དང་རྒྱ་ནོར་ཚོད་འཛིན། ༡༡༣

○ བཞི། ཟླ་བྲང་བཀྲ་ཤིས་འཁྱིལ་དུ་གྲྭ་པ་ཚོད་འཛིན། ༡༡༤

○ ལྔ། བཙན་བྱོལ་ལ་ཡོང་སྐབས་ཀྱི་ཚོར་བ། ༡༢༡

○ དྲུག །ངའི་མི་ཚེ་ནང་གི་རྨི་ལམ་མངོན་གྱུར་བྱུང་བ། ༡༣༠

○ བདུན། ལོ་ཟླའི་རེ་སྒྲུག་ཁྲིད་ཡལ་བའི་བྱམས་ལྡན་ཕ་མ་གཉིས། ༡༣༨

མཇུག་གི་གཏམ། ༡༨༡

ཟུར་བཀོད། ༡༨༣

ཐུགས་རྗེ་ཆེ་ཞུ་བའི་གཏམ། ༡༥༡

[illegible]

ཤ༧ཀ༡/ཀ༡

སྲིད་སྐྱོང་སྤེན་པ་ཚེ་རིང་།

KASHAG

PENPA TSERING

SIKYONG

ཆེད་བརྗོད།

འཛམ་ཤུལ་འཇམ་དབྱངས་ཟབས་མཁས་ལགས་ཀྱིས་བརྩམས་པའི་ཞིབ་སྟོང་བརྒྱད་པོའི་ཞི་བའི་ངོ་རྒོལ་ཆེན་མོ་དང་འབྲེལ་བའི་ཚེ་སྲོག་གཏང་མཁར་བཞག་པའི་བདེན་པའི་ང་རོ། ཞེས་པའི་དེབ་འདི་དཔར་བསྐྲུན་འགྲེམས་སྤེལ་བ་ཉེ་བར་ཕྱོགས་པར་རྗེས་སུ་ཡི་རང་དང་བསྔགས་བརྗོད་ཞུ།

ས་བྱི་ཞི་རྒོལ་ཆེན་མོ་དེ་རྒྱ་གུང་ཁྲན་གྱིས་བོད་ལ་བཙན་འཛུལ་བྱས་པ་ནས་བཟུང་བོད་མི་མཚོས་ངོ་རྒོལ་གྱི་འཐབ་རྩོད་རྒྱུན་ཆད་མེད་པར་བཅུམས་དང་རྩོམ་བཞིན་པའི་ཁྲོད་གཞི་རྒྱ་ཆེ་བ་ཤུགས་རྒྱུན་ཅན་པའི་ཞི་བའི་ལས་འགུལ་ཞིག་ཡིན་ཞིང་། དེས་བོད་མིའི་ཚིག་སྒྲིལ་དང་བོད་དོན་འཐབ་རྩོད་ཀྱི་ངོ་བོ་གསར་པ་ཞིག་བསྐྲུན་པ་མ་ཟད། རྒྱལ་སྤྱིའི་ཆབ་སྲིད་སྟེང་བོད་དོན་གྱི་གནས་བབ་དེ་ཚད་མཐོར་བཏང་ཡོད།

སྐབས་དེར་ཀུས་པས་སྤྱི་ཡིར་རྟེན་གཞི་བྱས་པའི་བོད་ཀྱི་གྲོས་ཚོགས་དང་སྲིད་བྱུས་ཁྱམས་ཞིབ་ཁང་གི་དེས་སྒྲིན་པའི་ལས་ཁུར་དང་འབྲེལ་དེ་ཞི་རྒོལ་གྱི་གནས་ཚུལ་འཚོལ་སྒྲུབ་དང་། དེ་འབྲེལ་གྱི་བགྲོ་གླེང་དང་ལོ་རྟགས་ལས་འགུལ་སྤེལ་སྐབས། གསུམ་བཅུའི་དུས་དྲན་ནས་བཟུང་བེ་ཅིང་ཨོ་རྒྱལ་འགྲན་ཚོགས་སྒྲུབ་པའི་བར་བོད་ཆོལ་ཁ་གསུམ་གྱི་ཁྲོད་ལ་ས་བྱི་ཞི་རྒོལ་ཆེན་མོ་རྒྱུན་མཐུད་པའི་གནས་ཚུལ་རྣམས་རྒྱ་ཆེར་རག་སོན་བྱུང་བ་དང་། རྒྱལ་སྤྱིའི་ནང་ཡོངས་ཁྱབ་དྲིལ་བསྒྲགས་བྱེད་ཐུབ་པའི་མཇུག་འབྲས་ཀྱི་རྒྱབ་ལོགས་སུ། ངོ་རྒོལ་ནང་ཞུགས་མཁན་བརྒྱ་ཕྲག་དུ་མའི་གཅེས་སྲོག་ཤོར་བ་མ་ཟད། གནས་ཚུལ་ཕྱིར་གཏོང་བྱེད་མཁན་མང་པོ་ཞིག་འཛིན་བཟུང་ཁྲིམས་ཆད་ཐོག་ཅིང་། གཅར་རྡུང་མནར་གཅོད་འདྲ་མིན་མྱོང་བ་ལ་ཐོ་རིམས་བྱུང་སྐབས། མཐུན་མི་ཐུབ་པའི་སེམས་ཚོར་ཞིག་གིས་ཉིན་མཚན་གཟིར་བ་ད་ལྟའང་དྲན་རྟོགས་སུ་ཡང་ཡང་འཆར་གྱི་འདུག

དེབ་འདིའི་རྩོམ་པ་པོ་འཛམ་ཤུལ་འཇམ་དབྱངས་ཟབས་མཁས་ལགས་ལྷ་སྡིང་བཀྲ་ཤིས་འཁྱིལ་གྱི་སྐབས་དེའི་ཞི་རྒོལ་ལས་འགུལ་གྱི་སྣེ་ཁྲིད་པའི་གྲྭ་ཡིན་པས། ༢༠༠༨ ཟླ་ ༣ ཚེས་ ༡༤ དང་ཚེས་ ༡༥ བཅས་ཉིན་གཉིས་རིང་། བླ་བྲང་དགོན་པའི་དགེ་འདུན་པ་དང་། མི་མང་། སློབ་ཕྲུག་བཅས་ཡས་ཞི་རྒོལ་སྐད་འབོད་བྱས་རིམ་དང་། དེར་དྲག་གནོན། དེའི་རྗེས་སྔོག་བཤེར། ཕྲུག་ཟློང་། བཙོན་འཇུག་བཅས་རྩོམ་པ་པོའི་མཐོང་ཐོས་མྱོང་གསུམ་དང་སྐྱགས་རེ་སྡིང་བསྡུས་སུ་སྤེལ་འདུག་པ་འདི་ནི་ཕྱོགས་པ་ཡོད་སྐབས་དེའི་དངོས་བྱུང་གནས་ཚུལ་རྒྱས་བཤད་ཀྱི་རྒྱ་ཆ་ཆ་འགངས་ཆེ་བ་ཞིག་ཆགས་རྒྱུ་གདོན་མི་ཟ་བས། རྩོམ་པ་པོ་དང་། རྩོམ་རིག་འདིར་མཐུན་འགྱུར་ཞུ་མཁན་ཡོངས་ལ་ཐུགས་རྗེ་ཆེ་ཞུ། སྲིད་སྐྱོང་སྤེན་པ་ཚེ་རིང་གིས་ཕྱི་ལོ་ ༢༠༢༤ ཟླ་ ༤ ཚེས་ ༡༤ ལ།

Central Tibetan Administration, Dharamshala, Distt. Kangra, H.P. 176215, India
sikyong@tibet.net Off: (91) 1892 223548, 222218, 222713

དྲག་ཚོར་གྱི་ཐ་སྙབས་སྐྱོམ་པའི་རྩོམ་ཡིག་ཅིག

འཛམ་ཤུལ་ཐབས་མཁས་ལགས་ཀྱིས་བྲིས་པའི་<<**༢༠༠༨ ལོའི་ཞི་གྲོལ་ཆེན་མོའི་སྒྲོང་བྱང་། ཚེ་སྲོག་གཏའ་མར་བཞག་པའི་བདེན་པའི་ང་རོ།**>>ལ་ཞུས་དག་བཏང་བའི་དྲན་ཚོར།

ཧོར་གཙང་འཇིགས་མེད།

ད་ལམ་མདོ་སྨད་བླ་བྲང་ས་ཁུལ་དུ་བྱུང་བའི་"ས་བྱི་ལོའི་ཞི་གྲོལ་ཆེན་མོའི" སྔོ་ཁྲིད་པའི་གྲས་འཛམ་ཤུལ་ཐབས་མཁས་ལགས་ཀྱིས། ཁོང་དང་ཁོང་གི་འཐབ་གྲོགས་རྣམ་པས་སྤྱི་ལོ་༢༠༠༨ ལོའི་ཟླ་༣ ཚེས་༡༤ དང་༡༥ གཉིས་སུ་སྲིད་གཞུང་གིས་བོད་ལ་འཛིན་པའི་སྲིད་ཇུས་ངོས་ལེན་གནང་ཐབས་མ་བྱུང་ནས་ཞི་བའི་སྐད་འབོད་ཁྲིམ་སྐོར་ལ་ཞུགས་པ་དང་། དེ་ནས་དུས་ཡུན་རིང་པོ་མ་སོང་བར་རྒྱལ་སྤྱིའི་གསར་འགོད་པ་ཁག་ཅིག་གནས་ཚུལ་རྟོག་ཞིབ་ཆེད་བླ་བྲང་ས་ཁུལ་དུ་ཡོང་བའི་མདུན་དུ་བོད་ཀྱི་རྒྱལ་དར་འཕྱར་བཞིན་བོད་མིའི་བདེ་སྡུག་འཛམ་གླིང་མི་དམངས་ལ་ཞུ་གཏུགས་བྱས་པ་དང་། དེའི་སྔ་གཞུག་གི་གནས་ཚུལ་ཇ་དྲག་དུ་མ་ཞིག་གསལ་རྗེན་དུ་བཀོད་པ་<<**༢༠༠༨ ལོའི་ཞི་གྲོལ་ཆེན་མོའི་སྒྲོང་བྱང་། ཚེ་སྲོག་གཏའ་མར་བཞག་པའི་བདེན་པའི་ང་རོ།**>>ལ་ཞུས་དག་གི་རེ་འདུན་བཏོན་པར་བརྩེ་བཀུར་དང་བཅས་དང་ལེན་ཞུས་པ་ཡིན། ཡིན་ནའང་དྲན་ཐོ་འདི་ཉིད་ཤིན་ཏུ་ཀློག་དཀའ་བ་བྱུང་། དྲན་ཐོ་དངོས་གཞི་བཀླགས་པའི་སྐབས་སུ་ཆེས་ཉུང་མཐར་ཡང་ལན་གྲངས་དྲུག་བདུན་ཞིག་ལ་མིག་ཆུ་འགོག་ཐབས་མ་བྱུང་། དེའང་དྲན་ཐོ་འདི་ཉིད་བརྩམས་སྒྲུང་སྟན་པོ་བཀླགས་པ་ནང་བཞིན་ཚིག་གི་སྒྱུ་རྩལ་སྐྱེན་པའི་སྟོབས་དང་། སྒྱུ་རྩལ་གྱི་འགྱུག་ཤུགས་ལྡན་པའི་སྟན་ངག་བཀླགས་པ་ལྟར་མཚར་སྟོབས་ཤུགས་དྲག་པས་ཀྱང་མ་ཡིན་པར། འདི་ཉིད་ཤ་ཡོད་ཁྲག་ཡོད་ཀྱི་མི་ཞིག་གིས་རང་ལུས་ཀྱིས་འདེགས་ཐབས་མེད་པའི་ལས་ཧྲམ་པོ་ཆེ་ལ་ཞུགས་པ་སྟེ། ཆེན་པོའི་དབང་དང་མཐོན་

པོའི་ཁྲི་ལ་དབང་བའི་མི་སྣ་རྩ་ཆེན་དུ་བགྲང་ཡུལ་དེ་རིགས་ཀྱིས་བསྐྱངས་པའི་མཛད་པ་རྣམ་ཐར་མིན་པར། རང་ཉིད་གནས་སའི་དགོན་པ་གྲྭ་ཚང་གི་ནང་དུའང་ཞྭ་སེར་ཡུལ་དང་ཕྱག་འཚལ་ཡུལ་དུ་བཀུར་བའི་ཆེ་མཐོང་གཟི་བརྗིད་ཀྱིས་ཕྱུག་པ་དེ་འདྲའང་མ་ཡིན་པར། སློབ་གཉེར་བ་གྲྭ་རྒྱང་དཀྱུས་མ་ཞིག་གིས་རང་གི་ཤ་རུས་ཁྲག་རྒྱུད་དུ་གྱུར་པའི་མི་རིགས་སྤྱིའི་ཆོས་ལུགས་དང་། སྐད་ཡིག འཚོ་གནས་ཁོར་ཡུག་དང་བཅས་པ་ལ་རང་ཆས་སུ་མངའ་བའི་ཐོབ་ཐང་ཡོད་ཚད་ཟད་པའི་མཐའ་ལ་གཏུགས་ནས་འགྲོ་བཞིན་ཡོད་པ་སེམས་ཀྱིས་བཟོད་ཐབས་མ་བྱུང་ནས་རང་གི་གཅེས་པའི་ཚེ་སྲོག་ཚུན་ཆད་བློས་བཏང་གནང་བའི་ཚོད་སེམས་དེས་བདག་ལ་སེམས་འགུལ་ཐེབས་པ་ཙམ་མིན་པར། བཙོས་མ་མ་ཡིན་པའི་སྐྱོ་སྣང་བློ་ངོར་མི་ཤོང་བ་ཡང་ཡང་བྱུང་བས་ཡིན།

ངས་དྲན་ཐོ་འདི་རང་ཉིད་དང་ཐ་དད་དུ་བཟུང་ནས་བཤླག་ཐབས་མ་བྱུང་སྟེ། ལས་འགུལ་བ་ཁོང་རྣམ་པས་སྲུའི་ཆེད་དུ་བློས་གཏོང་གནང་བའི་ཁོངས་སུ་བོད་རིགས་མཆིས་སོ་ཅོག་ཚུད་པར་མ་ཟད། བོད་ཀྱི་ཆོས་དང་རིག་གནས་ལ་རྟེན་ཚབས་ཆེ་བའི་མི་རིགས་གཞན་དང་ཡུལ་ལུང་གཞན་དག་མང་པོ་ཞིག་ཀྱང་དོན་གྱིས་ཚུད་ནས་ཡོད་སྟབས། གློག་མཁན་རང་ཉིད་ཀྱང་དེའི་ཁོངས་སུ་ཡོད་པས་ན་རང་དང་འབྲེལ་མེད་ཐ་དད་ལྟ་བུའི་ངང་གློག་སར་མི་འགྲོ། འོན་ཀྱང་རང་དང་ངོ་བོ་དབྱེར་མེད་ཀྱི་ཚུལ་དུའང་བཤླག་ཐབས་མ་བྱུང་སྟེ། རང་ངོས་ནས་མི་རིགས་འདིའི་ཆབ་སྲིད་ཀྱི་ཐོབ་ཐང་རྩོད་ལེན་གྱི་ཆེད་དུ་ཁོང་ཚག་ལྟ་བུའི་བློས་གཏོང་གང་ཡང་མ་ནུས་པ་ཡིན་སྟབས། ཁོང་རྣམ་པ་དང་འདྲ་མཉམ་དོ་མཉམ་གྱི་ས་ལ་བཞག་ནས་རང་ཉིད་རྩོམ་ཡིག་འདིའི་བརྗོད་བྱ་དང་འབྲེལ་ནས་ཡོད་པ་ལྟ་བུའི་ངང་ནས་བཤླག་སྟངས་མ་ཤེས་པ་དེ་ཡིན།

རྩོམ་པ་པོ་ཁོང་ཉིད་ཆོས་སྡེ་ཆེན་པོ་བླ་བྲང་བཀྲ་ཤིས་འཁྱིལ་གྱི་སློབ་གཉེར་བ་གཞོན་མའི་གྲས་ཤིག་ཡིན་ཕྱིར། བོད་ཀྱི་ཆོས་དང་རིག་གནས་ལ་སྦྱངས་སྟོབས་བཟང་བ་སློས་མ་དགོས་ནའང་། ད་བར་དུ་རྩོམ་འབྲིའི་ལས་ལ་དེ་ཙམ་མ་ཞུགས་པའི་དབང་གིས་གོ་རིམ་སྒྲིག་སྟངས་དང་། ཚིག་གི་བརྗོད་ཚུལ། ཡི་གེའི་དག་སྦྱིབ་སོགས་ངོ་མི་སྐྱོམས་པའི་ཆ་ངེས་ཙན་ཡོད་པ་དག་ལ་འཇུགས་པ་སྦྱིབས་པའི་སྐྱོམས་སྒྲིག་གང་འཚམ་ཞུ་ཐུབ་སོང་སྙམ་པ་ལགས། ཕྱོགས་གཞན་ཞིག་ནས་བརྩམས་ཆོས་འདི་ཉིད་“༣༡༨” དོན་རྐྱེན་དུ་འབོད་པའི་ལས་

འགྲུལ་ཁྲིད་མཉམ་ཞུགས་གནང་མཁན་ཁོང་ཚག་གཅིག་པུའི་སྐོར་མིན་པར། དེའི་སྔ་གཞུག་གི་ལོ་ངོ་བཞི་བཅུ་ལ་ཉེ་བའི་ལོ་རབས་དེ་དག་གི་ནང་དུ་སྙིང་སྟོབས་བསྐྱེད་དེ་ཆོས་རིག་སྲུང་སྐྱོབ་ཀྱི་ལས་འགུལ་ལ་ཞུགས་མཁན་ཁག་ལ་བབ་འོས་མེད་པའི་ཁྲིམས་ཆད་ཕོག་པ་དང་། དེ་དག་གི་རྐྱེན་གྱིས་ནད་གཙོང་དུ་གྱུར་པ། རྐྱེན་འདས་སུ་སོང་བ་སོགས་བླ་བྲང་ས་ཁུལ་དུ་ཆབ་སྲིད་ཀྱི་ལས་འགུལ་གཞན་དང་གཞན་ཅི་བྱུང་གི་གནས་ཚུལ་མི་ཉུང་བ་ཞིག་ཀྱང་ཕྱོགས་བསྒྲིགས་གནང་འདུག་པའི་གནས་ཚུལ་རེ་རེ་བཀླགས་སྐབས་ཀྱང་མིག་ཆུ་རེ་རེ་འཁོར་ཡོང་བ་ལྟ་བུ་བྱུང་སྟེ། མི་ཚང་མས་རང་རང་གི་མི་ཚེའི་ནང་འཚོལ་སྟེགས་བྱ་ཡུལ་ལ་ཁྱད་པར་དེ་ཙམ་མེད་ཀྱང་། གཞུང་སྲིད་ཀྱི་མི་སྣ་དབང་ཐང་ཅན་དག་གི་“བསམ་འཁྱེར་” གྱི་དབང་གིས་མི་སེར་ཉམ་ཆུང་གྲངས་ལས་འདས་པ་ཞིག་གི་འཚོ་གནས་དང་ཚེ་སྲོག་ལ་རིན་ཐང་མི་འཇོག་པའི་དཀའ་ངལ་རྒྱུན་ཆད་མེད་པར་འབྱུང་གིན་ཡོད། དེ་དག་ལ་རྒྱ་ཆེ་ས་ན་བལྟས་ན་དུས་རབས་ཉི་ཤུ་བའི་ནང་རྒྱ་གར་དབང་སྒྱུར་དབྱིན་གཞུང་ལ་ཁ་གཏད་བཅག་ནས་འཛམ་གླིང་ལ་གཡོ་འགུལ་སྐྲུན་མཁན་བདག་ཉིད་ཆེན་པོ་ཇན་དྷི་(Mahatma Gandhi 1869-1948)ལྟ་བུ་དང་། ཨ་རིའི་མི་རིགས་ནག་པོའི་ཐོབ་ཐང་རྩོད་ལེན་པ་མ་ཐར་ལོའུ་ཁར་ཁིན(Martin Luther King Jr. 1929-1968)། ལྷོ་ཨ་ཧྥི་རི་ཁའི་མི་རིགས་ཀྱི་ཐོབ་ཐང་རྩོད་རྩོད་ལེན་པ་གྲགས་ཆེན་ནེལ་སེན་མན་ཌེ་ལ་(Nelson Mandela, 1918-2013) ལ་ལྟ་བུའི་ཞི་བདེ་ལ་བརྟེན་ནས་མི་རིགས་ཀྱི་ཐོབ་ཐང་རྩོད་མཁན་རྣམ་པའི་ནང་དུ་མཐའ་མཇུག་ཚེ་སྲོག་ཤོར་བ་དང་། དུས་ཡུན་རིང་པོར་བཙོན་འཇུག་མནར་གཅོད་ཕོག་པ་ཇི་སྙེད་ཅིག་འབྱུང་གིན་ཡོད་པ་དེ་དག་ཀྱང་། མཐར་གཏུགས་ན་སྙིར་གྱི་ཤ་འཁོན་ལྟ་བུ་མིན་པར་ཆབ་སྲིད་མི་སྣ་དབང་སྟོབས་ལྡན་པ་དག་གི་བསམ་སྤྱོད་ལ་མོས་མཐུན་མ་གནང་བ་དེ་ཡིན་ལ། ནམ་ཞིག་ཁོང་ཚོས་གཙིགས་ཆེན་དུ་འཛིན་པའི་སྲིད་དབང་དེ་ཉིད་འཁོར་ཞིག་ཏུ་སོང་བའི་ཚེ་ན། ས་གཞི་གཡོགས་པའི་ཁ་བ་ཉི་མས་བཞུས་པ་དང་ཆ་འདྲ་བར་ཤུལ་མེད་རྗེས་མེད་དུ་འགྱུར་འགྲོ་བ་ཡིན་ནའང་། ཁོང་ཚག་གི་བསམ་འཁྱེར་གྱི་དབང་གིས་སྡུག་སྦྱོང་མནར་གཅོད་ཕོག་མཁན་དག་ལ་ནམ་ཡང་བྱུན་གསབ་སྤྲོད་ཐབས་མེད།

དེ་འདྲའི་དབང་གིས་སྐུ་ཞབས་འཇམ་ཤུལ་ཐབས་མཁས་ལགས་ཀྱིས་རྩོམ་སྒྲིག་གནང་བའི་དཔེ་དེབ་འདི་ཉིད། འབྱུང་འགྱུར་གྱི་ལོ་ངོ་བརྒྱ་སྟོང་གི་རིང་ལ་ཁོང་ཅག་གི་མཛད་རྗེས་འཛིན་རྟེན་དུ་སྟོན་པའི་ཆེད་དུ་གནས་ངེས་ཡིན་ཞིང་། དུས་སྐབས་ངེས་ཅན་ཞིག་གི་ལོ་རྒྱུས་ལ་བདེན་པའི་དཔང་པོ་གནང་རྒྱུའང་སློས་མ་དགོས་པ་ཞིག་ཡིན། སྒྲོང་གྲོང་འདི་ཆ་ཚང་བཀླགས་མཁན་ཞིག་ཡིན་པའི་ཆ་ནས་དྲན་བསྐུལ་ཞུ་འདོད་པ་གཅིག་ནི། སྐུ་ཞབས་ཐབས་མཁས་ལགས་ཀྱིས་འདི་ལྟ་བུའི་དྲན་པོ་ཞིག་འབྲི་དགོས་པའི་རྒྱུ་མཚན་ནི། ཤ་ལན་ཤ་འཇལ་དང་། ཁྲག་ལན་ཁྲག་འཇལ་ལྟ་བུའི་ཤ་འཁོན་སློང་བའི་ཆེད་དུ་མིན་ཏེ། ༢༠༠༨ ཚེས་༡༩ དང་༡༥ ཉིན་ལྷ་བྲང་རྫོང་ཐོག་གི་ཁྲིམ་གཞུང་དང་སྐད་འབོད་ཁྲིམ་སྐོར་བྱེད་སྐབས། མཉམ་ཞུགས་བྱེད་མཁན་ལ་ལས་སྲིད་གཞུང་གི་ཁང་བའི་སྒེའུ་ཁུང་ལ་རྡོ་གཞུས་པ་ལ་ཁོང་གིས་འགོག་རྐྱོལ་གནང་འདུག་པར་མ་ཟད། མང་པོ་ཞིག་འུར་ལངས་ནས་ཁ་ཚེའི་ལྷ་ཁང་ལ་གནོད་སྐྱོན་བཟོ་རྩིས་བྱས་པ་ལ་མཐའ་གཅིག་ཏུ་བཀག་འགོག་བྱས་ཏེ། བོད་མིའི་རྩ་དོན་འཐབ་རྩོད་ཀྱི་ལས་འགུལ་ཁྲོད་སྤྱི་སྒེར་སུ་ཞིག་ལའང་གནོད་འཚེ་བྱེད་མི་རུང་བར་མཐའ་གཅིག་ཏུ་འཚེ་མེད་ཞི་བ་ལ་བརྟེན་དགོས་པའི་མངོན་འདོད་གསལ་པོར་བཀོད་འདུག་པ་དེ་རྩ་དོན་འཐབ་རྩོད་ཀྱི་རྩ་བའི་ལངས་ཕྱོགས་ཡིན་པ་དེ་བོད་མི་རྣམས་ཀྱིས་ངེས་ཤེས་སྐྱེད་དགོས་པའི་དོན་དག་གལ་ཆེན་ཞིག་ཡིན་ནམ་སྙམ།

དཔེ་དེབ་འདིའི་བརྗོད་བྱ་ནི་བདག་གིས་ངོ་སྤྲོད་བྱ་དགོས་པ་ཞིག་མིན་ལ། གསེར་གྱི་ཀ་བའི་སྟེང་ལ་འཇག་མའི་ལྷན་པའི་དཔེ་བཞིན་བདག་གིས་ཚིག་ཕྲེང་འགའ་རེ་བྲིས་པས་དཔེ་དེབ་འདིའི་རིན་ཐང་ཇེ་མཐོར་འགྲོ་བ་ལ་ཅི་ཡང་མི་ཕན་པ་དངོས་ཡོད་གནས་ཚུལ་ཡིན་ཕྱིར། རྟ་ལམ་བོད་བུས་གཅད་པར་མི་བྱ་བར་ཀློག་མཁན་དག་ཐད་ཀར་རྩོམ་དེབ་དཀྲུས་ལ་འཇུག་པའི་གོ་སྐབས་དབུལ་བར་བྱའོ།། །།

སྤྱིའི་ངོ་སྤྲོད།

ཁོ་བོའི་མཐོང་ཐོས་མྱོང་གསུམ་གཞི་ལ་བཞག་སྟེ་བྲིས་པའི་༼༢༠༠༨ལོའི་ཞི་རྒོལ་ཆེན་མོའི་མྱོང་བྱང་། ཚེ་སྲོག་གཏའ་མར་བཞག་པའི་བདེན་པའི་ང་རོ།༽ ཞེས་པའི་དེབ་འདིའི་བརྗོད་བྱ་གཙོ་བོ་ནི། སྤྱི་ལོ་ཉིས་སྟོང་བརྒྱད་ལོར་ལྷ་བྲང་བཀྲ་ཤིས་འཁྱིལ་དུ་རྒྱ་གཞུང་ལ་ཞི་རྒོལ་གྱི་སྣེ་ཁྲིད་དངོས་སུ་བྱས་པའི་བརྒྱུད་རིམ་སྐོར་གཙོས། དགོན་པ་ཁྲོན་ཡོངས་སྲོག་གཡེར་གྱིས་གྲྭ་མང་འཛིན་བཟུང་དང་། བཙོན་འཛུག་མནར་གཅོད་ཀྱིས་མཐའ་ན་ཚེ་སྲོག་ཤོར་བ་སོགས་སྐབས་དེའི་མི་སྣ་ཁག་ཅིག་ངོ་སྤྲོད་དང་འབྲེལ་ནས་བྲིས་པ་ཞིག་ཡིན་ཞིང་། དེ་དང་མཉམ་དུ་དམྱལ་བ་མི་ཡུལ་དུ་སྒྱུངས་པ་ལྟ་བུའི་མི་རབས་སྔ་མའི་གཏམ་རྒྱུད་ཀྱི་ཟུར་དང་། ཆུང་དུས་སྐྱོད་ཉི་མ་ལྷ་སར་མཇལ་བའི་ཕྱིར་དྲན་ཐར་ཐོར་ཁྲིད་ཀྱི་འཇིགས་སྣང་། ལྷ་བྲང་ས་ཁུལ་ནས་རྒྱུན་ཆད་མེད་པར་བྱུང་བའི་རྒྱ་རྒོལ་ལས་འགུལ་ནས་རང་ལུས་མེ་སྲེག་གི་མཐོ་རླབས་འཕྱུར་བའི་བར་དང་། རང་ཉིད་བཙན་བྱོལ་དུ་ཡོང་བའི་སྔ་རྗེས་ཀྱི་མྱོང་ཚོར་སོགས་བདེན་པ་གཙུག་ཏུ་བཀུར་ནས་བརྗོད་པ་ཞིག་ཡིན།

བོད་མི་རིགས་སྐད་ཡིག་རིག་གཞུང་དང་བཅས་པ་སྲུང་སྐྱོབ་ཆེད་རང་ཉིད་བློས་བཏང་གིས་རྒྱ་ནག་དམར་ཕྱོགས་གཞུང་གི་གདུག་རྩུབ་ཆེ་བའི་སྲིད་ཇུས་ལ་ངོ་རྒོལ་གནང་མཁན་རླབས་ཆེན་གྱི་སྐྱེས་བུ་དག་རྗེས་སུ་དྲན་པར་བྱས་ཏེ། དེ་དག་གི་བློས་གཏོང་དང་ཚོད་སེམས་དག་ནི་ཇི་སྲིད་རང་རིགས་གནས་པ་དེ་སྲིད་དུ་ལོ་རྒྱུས་ཀྱི་དཔང་པོར་གནས་དགོས་པ་གལ་ཆེན་ཡིན་སྟབས། སྨྲ་བརྗོད་རང་དབང་གི་གཏམ་འདི་དང་དུ་བླངས་པ་ཡིན་ལ། འདི་ནི་དཔེ་དེབ་འདི་འབྲི་དགོས་པའི་དམིགས་ཡུལ་གཙོ་བོ་ཡང་ཡིན་ནོ།།

སྔོན་གླེང་།

རྒྱ་ནག་དམར་ཕྱོགས་གཞུང་གིས་ཁྲིམས་འགལ་ཐོག་བོད་སར་དྲག་པོས་བཙན་འཛུལ་བྱས་རྗེས། སྤྱི་ལོ་༡༩༥༡ ལོའི་ཟླ་༥ ཚེས་༢༣ ཉིན་བོད་ཀྱི་སྐུ་ཚབ་ཚོགས་པར་བཙན་དབང་གིས་ཆིངས་ཡིག་དོན་ཚན་བཅུ་བདུན་ཞེས་པར་ངོས་ལེན་བྱེད་བཅུག་སྟེ་ས་ཡིག(ཇུན་མ་ཡིན་པར་ང་ཚོད་ཀྱིས་བཤད་པ་རྒྱ་ནག་ནང་གི་"ཟླ་ཕྱེད་གླེང་མོལ"ཞེས་པའི་དུས་དེབ་ཐོག་བྲིས་པ་མཐོང་སྲོང་) བརྒྱབ་མོད། ལག་ལེན་དངོས་ཀྱི་སྐབས་སུ་རྒྱ་ནག་གཞུང་རང་ཆིག་དོན་ལ་མ་གནས་སྟབས། མཐར་སྤྱི་ནོར་༧གོང་ས་༧སྐྱབས་མགོན་ཆེན་པོ་མཆོག་རང་ས་རང་ཡུལ་དུ་བཞུགས་ཐབས་མ་བྱུང་བར་བཙན་བྱོལ་དུ་མི་ཕེབས་ཀ་མེད་བྱུང་ཞིང་། ཡོངས་གྲགས་ལོ་དེ་ཉིད་ལ་ཁོང་གི་སྐུ་རྗེས་སུ་འབྲང་མཁན་བོད་མི་གྲངས་བརྒྱད་ཁྲི་ལྷག་རྒྱ་བལ་འབྲུག་གསུམ་དུ་བཙན་བྱོལ་ལ་གྱར་བ་ནས་བཙན་བྱོལ་བོད་མིའི་སྤྱི་ཚོགས་གྲུབ་མགོ་ཚུགས་ཡོད། དེ་ལྟར"སྤྱི་ལོ་༡༩༥༨/༥༩ དང་། ལྷག་པར་སྤྱི་ལོ་༡༩༦༦ ལོ་ནས་བོད་ཀྱི་ཆོས་དང་རིག་གཞུང་གི་བསྟི་གནས་དགོན་སྡེ་དྲུག་སྟོང་ལྷག་ཙ་གཏོར་དང་། སྤྱི་ལོ་༡༩༤༩ ལོར་རྒྱ་དམར་གྱིས་བོད་དུ་བཙན་འཛུལ་མགོ་ཚུགས་པ་ནས་(༡༩༨༣)བར་བོད་མི་ས་ཡ་གཅིག་དང་ཉིས་འབུམ་(༡༢༠༠༠༠༠)ལྷག་རྐྱེན་འདས་སུ་སོང་བ་དང་།[1]" ཆོས་དང་རིག་གཞུང་སྣ་ཚོགས་ཀྱི་ཡིག་ཆ་མེར་སྲེག་ཚུར་བསྐྱུར་གྱི་བྱ་འགུལ་སྤེལ། ༧ཀུན་གཟིགས་པཎ་ཆེན་རིན་པོ་ཆེ་མཆོག་དང་༧རྗེ་ཟླ་མ་ཁྲི་ཆེན་གུང་ཐང་དྲུག་པ་བསྟན་པའི་དབང་ཕྱུག་མཆོག་རྣམ་གཉིས་གཙོས་བོད་མིའི་སྤྱི་ཚོགས་ལ་ཕུགས་རྐྱེན་ཟབ་མོ་ལྡན་པའི་བླ་དཔོན་མི་དྲག་དབང་ཐང་དང་འཛིན་ནུས་ལྡན་པ་རྣམས་ལྟ་ཅི། སྤྱིར་བཏང་གི་བོད་མི་

[1] ས་བྱི་ཞི་གྲོལ་ཆེན་མོའི་སྔོན་གླེང་ནང་དུ་གསལ། ༢༠༠༨ ལོར་མདོ་སྨད་བཙན་གྲོལ་བདེན་རྒྱབ་མནའ་འབྲེལ་ནས་འདོན་སྤེལ་བྱས།

ཞིང་འབྲོག་མང་ཚོགས་དཀྱུས་མ་ཞིག་ཏུ་མང་བོ་ལའང་ཉེས་མེད་ཉེས་འདོགས་ཀྱིས་འཛིན་བཟུང་བཙོན་འཇུག་དང་། ཆེ་བཙོན་སོགས་ལོ་ངོ་བཅུ་ཕྲག་དུ་མའི་རིང་བཙོན་འཇུག་མནར་གཅོད་དང་། སྲོག་ཆད་ཕབ་པ། ཐུག་ཤི་ཐེབས་སུ་བཅུག་པ་སོགས་དམྱལ་བ་མི་ཡུལ་དུ་སླེབས་པ་ལྟ་བུའི་ཤིན་ཏུ་ཡ་ང་ཞིང་སྙི་གཡའ་བའི་མཐུན་ནག་གི་ལོ་རྒྱུས་རིང་མོ་དེའི་གཏམ་རྒྱུད་མང་བོ་མི་རབས་རྒན་པ་དག་གིས་ཤབ་ཤུབ་ཀྱི་ངང་བཤད་ཀྱིན་ཡོད་པ་ང་རང་ཆུང་དུས་ནས་ཐོས་མྱོང་ཡོད་པ་དང་། ང་རང་བྱིས་པའི་དུས་ཏེ། སྤྱི་ལོ་༡༩༥༩ ལོར་དའི་ནང་མི་རྣམས་ལྷ་སར་གནས་མཇལ་དུ་ཕྱིན་པའི་སྐབས་སུ་བོད་མི་མང་པོ་ཞིག་གིས་རྒྱ་དམར་གཞུང་གིས་བོད་དུ་ལག་བསྟར་བྱེད་བཞིན་པའི་སྲིད་ཇུས་ལ་ངོས་ལེན་མེད་པའི་རྣམ་འགྱུར་སྟོན་ཆེད་ཞི་བའི་སྐད་འབོད་ཁྲོམ་སྐོར་བྱས་ཤིང་། དེ་ལ་འཕྲལ་དུ་དྲག་གནོན་བྱས་པའི་ཟུར་ཞིག་དངོས་སུ་མཐོང་བར་བརྟེན། དུས་དེ་ནས་བཟུང་ནམ་ཡང་བདག་གི་སེམས་ཀྱི་གཏིང་ན་བརྗོད་མི་ཚར་བའི་ན་ཟུག་ཞིག་སྦས་སྐུང་བྱས་ཡོད།

མ་གཞི་ནས་རྒྱ་ནག་དམར་ཕྱོགས་ཚོགས་པས་བོད་དུ་བཙན་འཛུལ་བྱས་པ་ནས་དུས་ད་ལྟ་ལ་ཐུག་གི་བར་དུ་ཁ་ནས་བཤད་པ་དང་ལག་ལེན་དུ་བསྟར་བ་གཉིས་ནང་འགལ་ཤ་སྟག་སྟེ། ཁ་ནས་ཁོར་ཡུག་སྲུང་སྐྱོབ་དང་མི་རིགས་ས་གནས་རང་སྐྱོང་གི་ཐོབ་ཐང་འཆད་བཞིན་ཡོད་ནའང་། དོན་དངོས་མའི་ཐོག་ནས་བོད་ཀྱི་སྣོད་བཅུད་ཡོངས་རྫོགས་འཆི་ལམ་དུ་རྫོང་བའི་བྱ་ཐབས་རབས་དང་རིམ་པ་ཞིག་སྤེལ་བའི་དངོས་ཡོད་གནས་ཚུལ་གྱི་ན་ཟུག་དེ་ནི། བོད་མི་སྤྱི་ཡོངས་ཀྱི་སེམས་སུ་འབར་ཆོག་ཆོག་གི་མེ་རི་ཞིག་དང་མཚུངས་པར་ཡོད་པ་དངོས་ཡོད་གནས་ཚུལ་ཡིན།

ལྷག་པར་སྤྱི་ལོ་༢༠༠༢ ལོའི་ལོ་མགོ་ནས་སླར་ཡང་བོད་རྒྱ་གཉིས་ཀྱི་དབར་འབྲེལ་མོལ་བསྐྱར་མཐུད་ལྟ་བུ་བྱུང་ནའང་། བོད་རྒྱའི་གནད་དོན་སེལ་བར་ཕན་ནུས་ལྡན་པའི་གྲུབ་འབྲས་མ་ཐོན་པར་ཆུ་ཚོད་ནར་འགྱངས་དང་གཡོལ་ཐབས་ཀྱི་སྲིད་ཇུས་ཁོ་ནས་དུས་འདའ་བར་བྱས་པ་དང་། རྒྱ་གཞུང་གིས་བོད་མིའི་སྤྱི་ཚོགས་ཁྲོད་༧གོང་ས་༧རྒྱལ་བ་རིན་པོ་ཆེ་མཆོག་གི་སྐུ་པར་ཙམ་ཡང་སྒྲིག་གཞོམ་བྱ་མི་ཆོག་པར་སྐྱུར་འདེབས་དང་སྒྲོ་འདོགས་ཁོ་ན་བྱས་ཤིང་། ད་དུང་ཁོང་ཚོས་༧རྒྱལ་བ་རིན་པོ་ཆེ་མཆོག་སྐུ་སྒེར་གྱི་གནད་དོན་ཙམ་ལས་བོད་དང་རྒྱ་ནག་གཞུང་གི་བར་ལ་རྩོད་གཞི་དང་འགལ་ཟླ་གང་ཡང་མེད་ཚུལ་སོགས་བཙན་པོ་དབང་ཡོད་ཀྱི་སྨྲ་

ཧམ་པོ་ན་བཤད་པ་དང་། བོད་མིའི་རིག་གནས་དང་འཚོ་བ་སོགས་ལ་“གནམ་ས་ཟླ་འོག་བསྒྱུར་བ་”ཟེར་བ་སོགས་བོད་མི་རྣམས་བདེ་སྐྱིད་ཀྱི་འཚོ་བ་ལ་གནས་ཡོད་པ་དང་བོད་ནང་ལ་གནད་དོན་ཅི་ཡང་ལྷག་མེད་ཚུལ་གྱི་མི་བདེན་རྫུན་སྦྲིག་གི་ཁྱབ་བསྒྲགས་དེ་ཚོར་བོད་མི་མང་པོང་ཁྲོ་གཉིང་ནས་ཟ་བཞིན་ཡོད།

རྒྱུ་མཚན་དེ་དག་གི་ཕྱིར་ན། བོད་རྒྱ་གཉིས་ཀྱི་གནད་དོན་ནི་མི་རིགས་ཤིག་དང་རིག་གཞུང་ཞིག་གི་གནད་དོན་ཙམ་ཞིག་མ་ཡིན་པར་བོད་རྒྱལ་ཁབ་བཙན་འཛུལ་བྱས་པ་དང་། བོད་ས་ཡོངས་ལ་རྒྱ་མི་དམར་པོས་བཙན་འཛུལ་བྱས་པ་ནས་མགོ་ཚུགས་པ་ཞིག་ཡིན་པས། ང་ལ་མཚོན་ན་རྒྱ་དམར་གཞུང་ལ་ངོ་རྒོལ་བྱེད་དགོས་པའི་རྒྱུ་མཚན་ནི། འདས་ཟིན་པའི་ལོ་རྒྱུས་ལ་བསྒྱུར་ལོག་དང་འཁོན་སེམས་འཆང་རྒྱུའི་ཆེད་དུ་མིན་པར། ད་ལྟ་འཚོ་གནས་བྱེད་བཞིན་པའི་བོད་རྒྱ་ཆེའི་མི་མང་དང་། མ་འོངས་པའི་བོད་ཀྱི་མི་རབས་ཚ་རྒྱུད་དང་བཅས་པར་རང་གི་ཆོས་དང་རིག་གནས། སྐད་དང་ཡི་གེ། མི་རིགས་ཀྱིས་དང་དོད་བྱེད་པའི་ཡུལ་སྲོལ་གོམས་གཤིས་སོགས་སྲུང་སྐྱོབ་དང་རྒྱུན་འཛིན་བྱེད་པའི་འདྲ་མཉམ་གྱི་ཐོབ་ཐང་དགོས་པ་སྟེ། ས་སྟེང་རྙིལ་བོ་འདིའི་སྟེང་གི་མི་རིགས་གཞན་རྣམས་ལ་རང་རང་གི་རིག་གནས་ལོ་རྒྱུས་སྲུང་སྐྱོབ་དང་རྒྱུན་འཛིན་བྱེད་པའི་རང་དབང་ཡོད་པ་བཞིན་ང་ཚོ་བོད་མི་རྣམས་ལའང་དེ་དག་ཡོད་དགོས་པར་འདོད་པ་དེ་ཡིན། ད་ལྟའི་ཆར་བོད་མི་རིགས་འདི་ཉིད་ཀྱི་ཆོས་དང་རིག་གཞུང་། སྐད་དང་ཡི་གེ །མི་རིགས་འཚོ་གནས་བྱེད་སའི་ཁོར་ཡུག་དང་བཅས་པ་ལ་རྒྱ་ནག་དམར་ཕྱོགས་ཚོགས་པས་འཆར་གཞི་ཡོད་པའི་ཐོག་ཉེན་རེ་བཞིན་དམ་དྲག་དང་གདུག་རྩུབ། མནར་གཅོད་བཅས་ཀྱི་འོག་ཉམས་རྒུད་དུ་འགྲོ་བཞིན་པ་འདི་ཉིད་སེམས་ཀྱིས་མ་བཟོད་པར། གལ་སྲིད་ང་ལ་ངོ་རྒོལ་གྱི་དུས་སྐབས་ཤིག་བྱུང་བ་ཡིན་ན་དེར་འཇུག་རྒྱུའི་ཆོད་སེམས་བརྟན་པོར་བཅངས་ཡོད་ལ། དེ་ནི་དུས་ལ་བབ་པ་ཞིག་ལ་ངོས་འཛིན་བྱེད་ཀྱིན་ཡོད། དེར་བརྟེན། སྤྱི་ལོ་༢༠༠༨ ལོའི་འཚེ་མེད་ཞི་བའི་ངོ་རྒོལ་གྱི་ལས་འགུལ་ནང་མཉམ་ཞུགས་བྱ་རྒྱུའི་གྲ་སྒྲིག་བྱས་པ་ཡིན།

སྤྱི་ལོ་༢༠༠༨ ལོའི་ས་བྱིའི་ཞི་རྒོལ་ཆེན་མོ་ནི་གློ་བུར་དུ་བྱུང་བའི་དོན་རྐྱེན་ཞིག་མིན་པར། གོང་དུ་ཉེ་རབས་ལོ་རྒྱུས་ལ་མཛུབ་མོ་རེ་སྟོན་བྱས་པ་བཞིན་དུ་ངོ་རྒོལ་གྱི་ལས་འགུལ་འདི་ལ་རིང་བའི་རྒྱུ་རྐྱེན་དང་ཉེ་བའི་རྒྱུ་རྐྱེན་སྣ་ཚོགས་ཤིག་ཡོད། ལོ་རྒྱུས་ཐོག་བོད་རྒྱ་གཉིས་ཀྱི་འབྲེལ་བ་ནི་རྒྱལ་རབས་མང་པོའི་རིང་མི་རིགས་གཉིས་

བར་སྲིད་དོན་དང་། ས་འབྲེལ། ཆོས་ལུགས། རིག་གཞུང་། དཔལ་འབྱོར། གཉེན་འབྲེལ་སོགས་ཕྱོགས་མང་པོ་ནས་འབྲེལ་བ་བྱུང་སྡོང་ཡོད་པ་ཞིག་ཡིན་ལ། མི་རིགས་དང་རྒྱལ་ཁབ་ཕན་ཚུན་བར་འབྲེལ་བ་ཡོད་པ་ཙམ་རྒྱུ་མཚན་དུ་ཁྱེར་ཏེ་བོད་རྒྱ་ནག་གི་ཆ་ཤས་རེད་ཟེར་བ་ནི་བདེན་པ་གཏན་ནས་མིན་པའི་རྒྱུ་མཚན་ལ་བརྟེན་ནས་ང་ཚོས་དེ་ལ་ངོས་ལེན་བྱ་ཐབས་མེད་པ་ནི་གནད་དོན་ངོ་མ་དེ་ཡིན།

དཔེར་ན། བོད་བཙན་པོའི་སྐབས་ཀྱི་བློན་ཆེན་སྟག་སྒྲ་ཀླུ་གོང་གིས་སྤྱི་ལོ་༨༦༣ ལོར་རྒྱ་ནག་གི་རྒྱལ་ས་ཁྲང་ཨན་དུ་བོད་དམག་དྲངས་ནས་རྒྱ་ནག་ཐང་གི་གོང་མ་ཁྲི་ལས་ཕབ་ཏེ་བཙན་གྱིས་བླངས་པ་སོགས་ལོ་རྒྱུས་ཀྱི་དན་རྟགས་"ཞོལ་རྡོ་རིང་ཕྱི་མ"ར་གསལ་བས། རྒྱ་ནག་བོད་ཀྱི་ཆ་ཤས་ཡིན་ཟེར་དགོས་པ་ཡིན་ནམ།

ལྷག་པར་དུ་བོད་བཙན་པོའི་རྒྱལ་རབས་སྐབས་སྤྱི་ལོ་༨༢༢ ལོར་"བོད་བོད་ཡུལ་ན་སྐྱིད། རྒྱ་རྒྱ་ཡུལ་ན་སྐྱིད།" ཅེས་སོགས་བོད་བཙན་པོའི་རྒྱལ་ཁབ་དང་། རྒྱ་ནག་ཐང་རྒྱལ་ཁབ་གཉིས་བར་འདྲ་མཉམ་དོ་མཉམ་གྱི་ཆིངས་ཡིག་བཞག་ཡོད་པ་མ་ཡིན་ནམ།

གནས་ཚུལ་དེ་འདྲའི་དབང་གིས་༸གོང་ས་༸སྐྱབས་མགོན་ཆེན་པོ་མཆོག་གི་མཛད་རྣམ་ངོས་ཀྱི་ཡུལ་དང་ངོས་ཀྱི་མི་མང་ལས། "སྤྱི་ལོ་༡༩༠༤ ལོ་དབྱིན་ཇི་ལྷ་སར་འབྱོར་ཏེ་བོད་གཞུང་དང་ཆིངས་ཡིག་བཞག་པ་དང་། ༡༩༡༢ ནས་༡༩༥༠ ལོར་རྒྱ་དམར་གྱིས་བོད་ནང་བཙན་འཛུལ་མ་བྱས་བར་རྒྱ་མི་དང་། གཞན་སུར་ཡང་བོད་ནང་དབང་ཆ་ཕྲ་མོ་ཙམ་ཡང་མེད། རྒྱ་མིའི་དཔུང་དམག་མཐར་སྐྲོད་སྐབས་ཏཱ་ལའི་བླ་མ་རྒྱ་གར་ནས་ཕྱིར་པེབས་ཀྱིས་བོད་འདི་རང་དབང་རང་བཙན་གྱི་རྒྱལ་ཁབ་ཅིག་ཡིན་པའི་གསལ་བསྒྲགས་གནང་ཞིང་།" ཞེས་དང་། ཡང་མཛད་རྣམ་ལས"གནད་དོན་དེ་སྐོར་ལེ་འགྲིགས་གཏན་འཕེལ་ཡོང་ཆེད་དུ་བོད་དང་། རྒྱ་མིའི་སྐུ་ཚབ་སིམ་ལའི་ཚོགས་འདུར་དབྱིན་ཇིས་འབོད་སྐུལ་བྱས། སྐུ་ཚབ་གསུམ་པོ་འདྲ་མཉམ་གྱི་ཐོག་ནས་མཇལ་འཛོམས་ཀྱིས་ཡུན་རིང་གོ་བསྡུར་བྱས་རྗེས། ཆིངས་ཟིན་ཞིག་བཟོས་པ་དེའི་ནང་དབྱིན་ཇིས་བོད་མི་ཚོར་ཕྱི་རྒྱ་ཁོངས་ཡིན་ཚུལ་དང་། རྒྱ་མིར་བོད་ནང་རང་དབང་དགོས་ཚུལ་ལ་འབད་བརྩོན་བྱས་འདུག རྒྱ་ནག་སྐུ་ཚབ་ནས་གྲོས་མཐུན་དེ་ལ་ཐོག་མར་ཁས་ལེན་བྱས་ཀྱང་དེ་རྗེས་རྒྱ་ནག་གཞུང་གིས་མིང་རྟགས་

འགོད་རྒྱུ་མིན་ཚུལ་བརྗོད་སྐབས་བོད་དབྱིན་གཉིས་ནས་མིང་རྟགས་བཀོད་ཅིང་། ཆབས་ཅིག་ཟུར་དུ་གསལ་བསྒྲགས་ཀྱི་ཡིག་ཆ་གཅིག་བཟོས་པ་དེར་རྒྱ་ནག་ནས་ཆིངས་ཡིག་དེར་མིང་རྟགས་མ་བཀོད་པར་དེའི་ནང་གསལ་རྒྱ་ནག་གི་ཐོབ་ཐང་རྣམས་མེད་པའི་བརྗོད་འགོད་བྱས་འདུག གྲོས་མཐུན་དེ་ལ་རྒྱ་ནག་གིས་མིང་རྟགས་བཀོད་མེད་སྐབས་ཁྲིམས་ལུགས་ཐོག་ནས་རྒྱ་ནག་གི་ཁུངས་སུ་ཚུད་པའི་ཁུངས་སྐྱེལ་གང་ཡང་ཡོད་པ་མ་རེད།[2]" ཅེས་གསུངས་ཡོད།

ཤིང་སྟག་སིམ་ལའི་ཆིངས་ཡིག་ནི་སྤྱི་ལོ་༡༩༡༨ ཟླ་༥ ཚེས་༣ ཉིན་རྒྱ་བོད་དབྱིན་གསུམ་གྱི་ཆིངས་དོན་སྐུ་ཚབ་སྟེ་དབྱིན་གཞུང་གི་སྐུ་ཚབ་སར་ཧྲན་རེག་མེད་མོ་ཧྲོན་དང་། བོད་ཀྱི་སྐུ་ཚབ་བློན་ཆེན་བཤད་སྒྲ། རྒྱ་མིའི་སྐུ་ཚབ་ཨེ་ཕེན་བཅས་རྒྱ་གར་གྱི་ས་གནས་སིམ་ལར་ལྷན་འཛོམས་ཀྱིས་བཞག་པའི་ཆིངས་ཡིག་དེར་བརྗོད་པ་ཡིན། དེ་ཡང་ཞྭ་སྒབ་པ་དབང་ཕྱུག་བདེ་ལྡན་གྱིས་སྤྱར་བའི་བོད་ཀྱི་སྲིད་དོན་རྒྱལ་རབས་ནང་འཁོད་དོན་ལྟར་ན། "བོད་ཤིང་སྟག་ཟླ་༥ ཚེས་༡༠ དང་སྤྱི་ལོ་༡༩༡༨ ཟླ་༢ ཚེས་ ༣ ཉིན་རྒྱ་བོད་དབྱིན་གསུམ་ལྷན་འཛོམས་སར་རྒྱ་གར་གྱི་ཕྱི་རྒྱལ་བློན་ཆེན་ནས་སྔ་ཕྱིའི་གནས་ལུགས་ཞིབ་གསུངས་ཐོག་ད་ཆ་ཆིངས་འདིར་རྟགས་འཛུགས་གནང་ན་ལེགས་ཚོགས་ཆེ་ཚུལ་དང་། དེ་མིན་དབྱིན་བོད་གཉིས་ཆིངས་ཡིག་འདི་དང་། ཟུར་པར་རྟགས་འཛུགས་དང་། ལག་རྟགས་གནང་རྒྱུ་ཡིན་ཚུལ་གསུངས་པར། རྒྱ་ཕྱོགས་ནས་ཁས་ལེན་མ་བྱས་གཤིས། རྒྱ་མིའི་སྐུ་ཚབ་ཀྱི་མདུན་ས་དེ་རང་ལ་ཆིངས་ཡིག་ངོ་མར་དབྱིན་བོད་གཉིས་དམ་ཕྱག་དང་། ལག་རྟགས་ས་ཡིག་ཕབ་རྒྱག་གནང་བ་མ་ཟད། ཟུར་དུ་ཆིངས་ཡིག་བཞག་པའི་ཚིག་གཞིར། དབྱིན་ཇིའི་གོང་མ་ཆེན་པོ་དང་། བོད་གཞུང་གི་བཀས་མངགས་པའི་ཆིངས་དོན་སྐུ་ཚབ་གཉིས་ད་ལམ་གཤམ་གསལ་གྱི་ཚིག་འབྲུ་ཡིག་ཐོག་ཏུ་བཀོད་དོན། ཆིངས་ཡིག་ཟུར་དུ་ཡོད་པ་དེ་བཞིན་དབྱིན་གཞུང་དང་། བོད་གཞུང་གཉིས་ནས་བརྩི་འཛོག་བྱེད་རྒྱུ་ངེས་རྣམས་ནས་ངེས་ཡོད། རྒྱ་ནག་གཞུང་ནས་ཆིངས་ཡིག་དེར་རྟགས་

[2] ངོས་ཀྱི་ཡུལ་དང་ངོས་ཀྱི་མི་མང་། ཤོག་ངོས་༢༨ -༩༣ མཛད་པ་པོ། ༧གོང་ས་བཅུ་བཞི་བ་ཆེན་པོ། བོད་གཞུང་ཤེས་རིག་དཔར་ཁང་གིས་༡༩༩༡ ལོར་དཔར།

འཛུགས་མ་བྱས་པར་ཆིངས་ཡིག་དེའི་ནང་རྒྱ་ནག་གཞུང་ལ་ཐོབ་དབང་གང་ཡོད་རྩང་ཆ་གནས་མི་བྱེད་པ་བཅས་ཞོག་ལྷེ་འདི་བཞིན་ལ་ངོས་རྣམས་ནས་དབྱིན་བོད་ཡི་གེ་འདྲ་གཉིས་རེའི་ཐོག་ཐམ་ག་དང་། མིང་རྟགས་བཀྱབ་ཡོད། ཤིང་སྟག་ཟླ་༥ ཚེས་༡༠ ལ།[3]” ཞེས་འཁོད་ཡོད།

ཡིག་ཆ་དེར་བོད་གཞུང་གི་སྐུ་ཚབ་དང་དབྱིན་གཞུང་སྐུ་ཚབ་གཉིས་ཀྱིས་ས་ཡིག་བཀྱབ་ཡོད་ན་ཡང་། རྒྱ་ནག་སྐུ་ཚབ་ཀྱིས་ས་ཡིག་མ་བཀྱབ་སྟབས། མ་ཡིག་དེའི་ནང་གི་དབང་ཆ་ཡོད་ཚད་རྒྱ་ནག་ལ་མེད་པ་བོད་དབྱིན་གཉིས་བར་ཟུར་དུ་ཆིངས་ཡིག་གྲོས་ཆོད་བཞག་ཡོད་ཕྱིར། སྐབས་དེར་བཞག་པའི་ཆིངས་ཡིག་དེ་རྒྱ་གར་དབྱིན་གཞུང་དང་བོད་གཞུང་བར་བཞག་པའི་ཆིངས་ཡིག་ཅིག་ཡིན་པ་རེད།

སྤྱིར་བཏང་ཤིང་སྟག་སིམ་ལའི་ཆིངས་ཡིག་འཛོག་སྐབས་བོད་དང་རྒྱ་གར་བར་ས་མཚམས་དབྱེ་འབྱེད་ཀྱི་རྟགས་བཀྱབ་ཡོད་པ་དེས་ཀྱང་སྐབས་དེར་བོད་ཀྱི་བདག་དབང་བོད་རང་ལ་ཡོད་པ་གསལ་པོར་བསྟན་ཡོད། དེའི་ཕྱིས་སུ་རྒྱ་གར་དབྱིན་གཞུང་དང་རྒྱ་གཞུང་། དེ་བཞིན་ཨུ་རུ་སུ་གཞུང་བཅས་ཕན་ཚུན་ཆིངས་ཡིག་འདྲ་མིན་བཞག་སྟེ་བོད་དེ་ཁེར་རྐྱང་དམ་ནག་བསུབ་གཏོང་རྒྱུའི་རྩུས་ངན་བཏིང་ཡོད།

འོན་ཀྱང་བདེན་པ་ནི་ཇི་ལྟར་སྦས་ཀྱང་ནམ་ཞིག་ཕྱིར་མངོན་པ་ཆོས་ཉིད་ཡིན་སྟབས། ཉེ་བའི་ཆར་རྒྱ་ནག་དམར་ཕྱོགས་ཚོགས་པས་བོད་ནི་གནའ་སྔ་མོ་ནས་རྒྱ་ནག་གི་ཆ་ཤས་ཡིན་ཚུལ་འཁྱོག་བཤད་བྱས་པ་དེར། ལོ་རྒྱུས་ཀྱི་ཐོག་བདེན་པ་མིན་པའི་གསལ་སྟོན་ཉེ་མ་རང་ཤར་ཞིག་ཨ་རི་གཞུང་གིས་བྱས་ཡོད། དེ་ཡང་བོད་རྒྱའི་དཀའ་རྙོག་སེལ་ཐབས་ཀྱི་ཁྲིམས་ཡིག་ལ་ཨ་རིའི་གྲོས་ཚོགས་གོང་འོག་གཉིས་ཀྱིས་ཚད་མཐོའི་མང་མོས་ཀྱིས་རྒྱབ་སྐྱོར་ཐོབ་པའི་ཐོག་ནས་གཏན་འབེབས་བྱུང་འདུག་པ་དང་། བོད་རྒྱའི་དཀའ་རྙོག་སེལ་ཐབས་ཀྱི་ཁྲིམས་ཡིག་སྟེ་གྲོས་ཚོགས་གོང་མའི་ཁྲིམས་འཆར་ཡིག་ཆ་ཨང་༡༣༡ ལ་ཨ་རིའི་གྲོས་ཚོགས་འོག་མའི་འཐུས་མི་ཚང་འཛོམས་ཀྱི་གྲོས་ཚོགས་ཐོག་༢༠༢༩ ཟླ་༢ ཚེས་༡༥ ཉིན་བོད་རྒྱའི་དཀའ་རྙོག་སེལ་བར་སྐྱུལ་

[3] བོད་ཀྱི་སྲིད་དོན་རྒྱལ་རབས། གླེག་བམ་གཉིས་པ་ཤོག་ངོས་༢༣༩ བར་གསལ། ཞྭ་སྒབ་པ་དབང་ཕྱུག་བདེ་ལྡན་གྱིས་བརྩམས། བོད་གཞུང་ཤེས་རིག་དཔར་ཁང་གིས་༡༩༧༦ ལོར་དཔར།

འདེད་གཏོང་བའི་ཁྲིམས་འཆར་གཏན་འབེབས་སྐབས། ཨ་རིའི་གྲོས་ཚོགས་འོག་མའི་འཐུས་མི་གྲངས་ ༣༥༢ ཀྱིས་རྒྱབ་སྐྱོར་དང་། འཐུས་མི་གྲངས་༢༨ ཀྱིས་དགག་བྱ་གནང་སྟེ་བོད་དོན་དང་འབྲེལ་བའི་ཁྲིམས་འཆར་དེ་ཚད་མཐོའི་མང་མོས་ཀྱི་ཐོག་ནས་གཏན་འབེབས་གནང་འདུག་པ་དང་། དེ་བཞིན་ཕྱི་ལོ་༢༠༢༩ ཟླ་༥ ཚེས་༢༣ ཉིན་ཨ་རིའི་གྲོས་ཚོགས་གོང་མའི་བོད་རྒྱའི་དཀའ་རྙོག་སེལ་ཐབས་ཀྱི་ཁྲིམས་འཆར་ལ་སྲིད་དོན་ཚོགས་པ་ཐུན་མོང་ནས་སྤྱི་མོས་ཀྱིས་གཏན་འབེབས་གནང་ཡོད།

ཨ་རིའི་གྲོས་ཚོགས་འོག་མའི་ནང་ཕྱི་ལོ་༢༠༢༩ ཟླ་༦ ཚེས་༡༡ ཉིན་བོད་རྒྱའི་དཀའ་རྙོག་སེལ་བར་སྐུལ་འདེད་གཏོང་བའི་ཁྲིམས་འཆར་ཐད་བསྐྱར་དུ་བགྲོ་གླེང་གནང་ཞིང་། ཚེས་༡༢ ཉིན་གྱི་ཞོགས་པར་གཏན་འབེབས་ཆེད་འོས་ཤོག་ led་སྐབས། ཨ་རིའི་གྲོས་ཚོགས་འོག་མའི་འཐུས་མི་གྲངས་ ༣༥༡ གིས་རྒྱབ་སྐྱོར་གནང་བ་དང་། འཐུས་མི་གྲངས་༢༦ གིས་དགག་བྱ། འཐུས་མི་༡༩ ཡིས་འོས་མ་ལྡུགས་པ་བཅས་འོས་ཤོག་གི་གྲུབ་འབྲས་སུ་བོད་དོན་སེལ་བའི་ཁྲིམས་འཆར་དེར་ཚད་མཐོའི་མང་མོས་ཀྱི་རྒྱབ་སྐྱོར་ཐོབ་པའི་ཐོག་ནས་གཏན་འབེབས་བྱུང་འདུག་པའི་གནམ་བཟང་ཐོན་ཡོད།

སྐབས་དེར་དབུས་བོད་མིའི་སྲིག་འཛུགས་ཀྱི་དྲ་རྒྱའི་སྟེང་༢༠༢༩ ཟླ་༧ ཚེས་༢༩ ཉིན་སྤེལ་བར། ༢༠༢༩ ལོའི་ཟླ་༧ ཚེས་༡༢ ཉིན་ཨ་རིའི་སྲིད་འཛིན་ཊོ་རྣལ་ཊེན་མཆོག་གིས “བོད་རྒྱའི་རྩོད་རྙོག་སེལ་ཐབས་ཀྱི་ཁྲིམས་ཡིག་ལ་མཚན་རྟགས་བཀོད་དེ་ཁྲིམས་ཡིག་དེ་ཨ་རིའི་གཞུང་འབྲེལ་སྲིད་བྱུས་སུ་གྱུར་ཡོད།”

ཁྲིམས་ཡིག་དེ་ཨ་རིའི་གཞུང་འབྲེལ་སྲིད་བྱུས་སུ་གྱུར་ཡོད་པ་ནི། བོད་མི་རྣམས་ལ་ཤིན་ཏུ་དགའ་འོས་པའི་ལོ་རྒྱུས་ཀྱི་བདེན་པ་ཞིག་ཡིན་པ་མ་ཟད། བོད་མིའི་རྩ་དོན་འཐབ་རྩོད་ཀྱི་བགྲོད་ལམ་ནང་གི་ཆེས་གཟི་བརྗིད་ལྡན་པའི་གནམ་བཟང་ཞིག་ཡིན་ལ། དྲང་བདེན་ལ་རྒྱལ་ཁ་ཐོབ་པ་དང་། མ་འོངས་བོད་ཀྱི་བདེན་པའི་འཐབ་རྩོད་ལ་མ་རྩ་ཆེན་པོ་བཞག་པ་ཞིག་ཀྱང་ཡིན་ནོ།།

མཆོད་བརྗོད།

འཛམ་གླིང་ཡོངས་ལ་འཚེ་མེད་དཔག་བསམ་ལྗོན། །
གངས་ལྗོངས་ལུགས་གཉིས་སྲོག་ཤིང་གདུགས་དཀར་པོ། །
འགྲོ་ཀུན་རྗེས་སུ་འཛིན་པའི་བརྩེ་བའི་མ། །
རྒྱལ་ཀུན་འདུས་ཞལ་༸གོང་ས་མཆོག་ལ་འདུད། །

གངས་ལྗོངས་མུན་པའི་འོག་གི་ལོ་ཟླ་དེར། །
ཐུགས་སྟོབས་དུང་གི་ཟླ་བའི་འཛུམ་ཟེར་གྱིས། །
ཆོས་སྲིད་རིག་གནས་རྨང་ནས་གསོ་བའི་གཉེན། །
པཎ་ཆེན་སྣང་བ་མཐའ་ཡས་ཡང་ཡང་དྲན། །

བཞད་པའི་རྡོ་རྗེའི་ཐུགས་བསྐྱེད་ལས་འཁྲུངས་པའི། །
དབུས་གཙང་ཆོས་ཀྱི་ཞིང་ཁམས་གཉིས་པ་ཞེས། །
མདོ་སྔགས་བསྟན་པའི་འབྱུང་གནས་བཀྲ་ཤིས་འཁྱིལ། །
བཙུ་ཕྲག་རིག་གནས་བསྐྱིལ་བའི་མཚོ་ཆེན་གཏེར། །

སྨོན་བསགས་ཚོགས་གཉིས་སྟོབས་ཀྱིས་ཉེར་འཁྲུངས་ཤིང་།།
ཆོས་ཀྱི་དོན་དུ་སྐུ་སྲོག་བློས་གཏོང་གིས། །

རྒྱལ་བསྟན་ཀ་བ་འདེགས་པའི་སློབ་དཔོན་རྣམས། །
བཀའ་དྲིན་དྲན་བཞིན་དད་པས་ཕྱག་འཚལ་ལོ། །

བོད་ཡུལ་སྟོད་སྨད་ཡུལ་གྲུ་ཀུན་ཏུ་ཡང་། །
རིག་གཞུང་བསླབ་སའི་གནས་ཤིག་མ་དམིགས་ཤིང་།།
ཁ་ཙམ་འགྲུལ་བའང་ཚོས་ཞེས་འཛིགས་སྐྱུལ་བའི། །
དམར་ཕྱོགས་སྨུན་པའི་འོག་གི་ལོ་ཧླ་ལྡི། །

མཛད་དཀའི་དུས་སུ་རྒྱལ་བསྟན་སྲོག་བཞིན་གཅེས།།
ཡང་དར་བསྟན་པའི་སྲོག་གི་ཀ་བ་ཆེ། །
བཞད་པའི་རྡོ་རྗེ་བླ་མ་འཇམ་པའི་དབྱངས། །[4]
ཐེག་མཆོག་དགེ་བའི་བཤེས་རྣམས་སྙིང་ནས་དྲན། །

འཕྲིན་ལས་རླབས་ཆེན་དུས་ལས་མི་འདའ་བར། །
བོད་ཁམས་སྐྱོང་བའི་བསྟན་སྲུང་དམར་ནག་གཉིས། །
སྐྱབས་པ་པོ་ལ་ཞི་རྒྱས་དབང་གི་ལས། །

[4] བླ་མ་འཇམ་པའི་དབྱངས་ཞེས་པ་ནི་བླ་བྲང་བཀྲ་ཤིས་འཁྱིལ་དུ་གུང་ཐང་སྐུ་ཕྲེང་རིམ་བྱོན་ལ་འབོད་པའི་དད་གུས་མཚོན་པའི་མཚན་གནས་ཤིག་ཡིན། ཞུ་སྒྲིག་པས།

གློག་ལྟར་མྱུར་མཛད་སྨུང་མའི་ཚོགས་ལ་བསྟོད། །

བླ་མ་ཡི་དམ་ཆོས་སྐྱོང་སྲུང་མའི་ཚོགས། །
སྒོ་གསུམ་མ་རིག་དབང་གྱུར་མཐོལ་ལོ་བཤགས། །
ད་དུང་བྱང་ཆུབ་བར་དུ་མ་བཞིན་དུ། །
བྱམས་དང་བརྩེ་བས་ཐར་པའི་ལམ་སྟོན་མཛོད། །

ཉིས་སྟོང་བརྒྱད་ཀྱི་ཞི་བའི་སྐད་འབོད་ཁྲོད། །
ཚེ་སྲོག་གཏའ་མར་བཞག་པའི་དཔང་མི་སྟེ། །
རང་ལ་མཐོང་ཐོས་སྒྲོང་གསུམ་གང་བྱུང་བ། །
སྒྲོ་བཏགས་སྤྲངས་ཏེ་ཙུང་ཙམ་བྲི་བར་བྱ། །

འདི་ནི་བདག་དང་འབྲེལ་བའི་ལོ་རྒྱུས་ཏེ། །
སྤྱི་དོན་ཁུར་དུ་ བླངས་པའི་བློས་གཏོང་ཞིག །
འོན་ཀྱང་རང་གི་དབང་བོས་མ་ཟིན་པའི། །
ཆད་ལྷག་ནོར་བ་ཡོད་ན་བཟོད་པར་གསོལ། །

ལེའུ་དང་པོ། ༢༠༠༨ ལོའི་ཞི་གྲོལ་ཆེན་མོའི་སྔོང་བྱུང་།

གཅིག ། ཐོག་མའི་ཀུན་སློང་དང་གསང་བའི་ནང་མོལ།

དེ་ཡང་ཟེདས་དང་པོར་ང་རང་ས་བྲེ་ལོའི་ཞི་གྲོལ་ཆེན་མོ་དང་འབྲེལ་བ་བྱུང་སྐབས་ནི། སྤྱི་ལོ་༢༠༠༨ ལོའི་སྤྱི་ཟླ་༢ པའི་ཉིན་ཞིག་གི་ཕྱི་དྲོར། ང་རང་གྲོགས་པོ་སྐལ་བཟང་སྨིན་པའི་[5] ཤག་ཏུ་སོང་བ་ཡིན། དེ་དུས་ཁོ་རང་ར་སྒོར་ནང་དུ་བསྡད་འདུག་ལ། ངེད་གཉིས་ཁ་བརྡ་བྱེད་སྐབས་ཁོང་གིས་ང་ལ་གཟབ་ནན་གྱིས་བཤད་རྒྱུར། "རྒྱ་གཞུང་ལ་ངོ་རྒོལ་བྱེད་འདོད་དམ" ཞེས་དྲིས་བྱུང་། ངས་ཐད་ཀར་ཁོ་ལ་"ངོ་རྒོལ་བྱས་ན་འགྲིག་གི་རེད" ཅེས་བཤད་པ་ཡིན། ངས་དེ་ལྟར་ཁོ་ལ་ཐད་ཀར་ཁས་ལེན་བྱེད་དོན་ནི་སྔོན་སླེང་ནང་ཕྱོགས་ཙམ་བྲིས་པ་ལྟར་རང་ཉིད་ཀྱིས་རྒྱ་གཞུང་ལ་སྔོན་ནས་ངོ་རྒོལ་བྱེད་འདོད་ཡོད་པས་ཡིན་ལ། སྐལ་བཟང་སྨིན་པ་སོགས་ཀྱིས་དེའི་ཕྱོགས་ལ་གྲ་སྒྲིག་བྱེད་ཀྱིན་ཡོད་པའི་གནས་ཚུལ་ཕྱོགས་ཙམ་ཐོས་མྱོང་ཡོད་པས་ཀྱང་ཡིན།

དེ་ལྟར་ངེད་གཉིས་ཀྱིས་ཁོའི་གྲྭ་ཤག་ཏུ་ཇ་འཐུང་ཞོར་ཁ་བརྡ་སྣ་ཚོགས་བྱས། བར་སྐབས་ཤིག་ལ་ཁོས་བཤད་རྒྱུར"རྒྱ་གཞུང་ལ་ངོ་རྒོལ་བྱེད་ན་བོད་ཀྱི་རྒྱལ་དར་དགོས་སམ" ཞེས་དྲིས་བྱུང་། ངས"བོད་ཀྱི་རྒྱལ་དར་ཡོད་ན་བཟང་། རྒྱུ་མཚན་བོད་ཀྱི་རྒྱལ་དར་ཡོད་ན་རྒྱ་ནག་གཞུང་གིས་ལས་འགུལ་གྱི་ངོ་བོ་གཞན་ཞིག་ལ་བསྒྱུར་མི་ཐུབ་པའི་ཁྱད་པར་འདུག" ཅེས་བཤད་པ་ཡིན།

སྐབས་དེར་ཁོས་མདུན་ཅོག་སྟེང་ལ་བཞག་པའི་ཤེལ་སྒྲོམ་གྲུ་བཞི་ཆུང་ཆུང་ཞིག་གི་ནང་ན་ཡོད་པའི་བོད་ཀྱི་རྒྱལ་དར་དེ་ང་ལ་བསྟན་ནས"མ་དཔེ་འདི་འགྲིག་གམ"ཞེས་བཤད་སོང་། ངས"དེ་འགྲིག་གི་རེད"ཅེས་བཤད་པ་ཡིན། དེ་ལྟར་ངོ་རྒོལ་བྱེད་རྒྱུར་སེམས་ཐག་བཅད་པ་ཡིན།

[5] ཁོང་ནི་ང་དང་འདྲ་བར་ བླ་བྲང་བཀྲ་ཤིས་འཁྱིལ་གྱི་ཐོས་བསམ་གླིང་ངམ་མཚན་ཉིད་གྲྭ་ཚང་ནས་ཡིན། ཁོང་གི་ངོ་སྤྲོད་སྙོར་དེབ་འདིའི་ནང་བཀོད་ཡོད།

ཡར་ལངས་ཀྱི་སྤྱི་ཉིན་དེར་ཁོང་གིས་ང་ལ་བཤད་རྒྱུར། གྲོང་ཁྱེར་གཞན་ཞིག་ལ་རྒྱལ་དར་དཔར་དུ་སོང་བ་དེའི་སྐོར་རྒྱ་ནག་ལས་བྱེད་པའི་ལག་ཏུ་ཤོར་ཉེན་འདུག དེའི་ཆེད་དུ་ཇ་དྲག་གིས་སྲུང་མ་ལ་འཕྲིན་བཅོལ་གཏོང་དགོས་ཀྱི་འདུག་ཟེར་ནས་ངེད་གཉིས་ཀྱིས་ངའི་ཁང་པ་གསར་བའི་ནང་དུ་འཇམ་དབྱངས་རྨ་བྱ་(སྐུ་གཤེགས)སྐད་བཏང་ནས་དཔལ་ལྡན་ལྷ་མོ་དང་གནས་ཆུང་ཆོས་རྒྱལ་གྱི་གཤེགས་གཏོར་དང་འཕྲིན་བཅོལ་སོགས་བཏང་བ་ཡིན།

དེའི་རྗེས་སུ་ཁོས་ང་ལ་“རྒྱལ་དར་སྐོར་ལམ་ལྷོང་བྱུང་སོང་”ཞེས་བཤད་བྱུང་། ཕྱི་ཉིན་ཞོགས་པར་ང་ཚོ་མཉམ་དུ་འཛོམས་ནས་གྲྭ་ཤག་ག་གེ་མོ་ཞིག་ཏུ་རྒྱལ་དར་བགོ་འགྲེམ་བྱས་ཤིང་། འཚེ་མེད་ཞི་བའི་སྒོ་ནས་རྒྱ་གཞུང་ལ་ངོ་རྒོལ་བྱ་རྒྱུའི་གྲ་སྒྲིག་བྱས།

ཉིན་དེར་དངོས་སུ་རྒྱ་ནག་གཞུང་ལ་ངོ་རྒོལ་བྱེད་དགོས་པས་སེམས་ལ་འཇིགས་སྣང་དང་རེ་དོགས་སྣ་ཚོགས་ཤར་ཡོང་གིན་འདུག་ལ། ཁོ་བོའི་སེམས་ཚོར་ནི་ངོ་རྒོལ་བྱས་པའི་རྗེས་སུ་བཙོན་ཁང་ནང་མནར་གཅོད་གང་འདྲ་ཞིག་གཏོང་ངམ། རྒྱ་གཞུང་གི་ཁྲིམས་གཅོད་དང་མནར་གཅོད་གཏོང་སྟངས་སོགས་མི་གཞན་གྱི་ཁ་ནས་མང་པོ་ཐོས་མྱོང་ཡོད་པ་དང་། རྒྱལ་གཅེས་དཔའ་བོ་ཅ་ཡུས་འཇིགས་མེད་སོགས་ལ་མནར་གཅོད་ཚད་མེད་པ་བཏང་སྟེ་ལག་ཧེན་ལ་ཁེན་ནས་ཡེབས་བཞིན་པའི་མཇུག་འབྲས་དངོས་སུ་མཐོང་མྱོང་ཡོད་སྟབས། དེ་ནི་བཟོད་ཐབས་མེད་པ་ཞིག་རེད་བསམས། གལ་ཏེ་ཐུབ་ཀྱི་སྟེང་དུ་དེ་འདྲ་སླེབ་པ་ཡིན་ན། ཁ་ནས་གང་བྱུང་མང་བྱུང་འཐོན་སྲིད་པས་ལྷ་རབ་བྱུང་ན་ངོ་རྒོལ་སྐབས་མེ་མདའི་ཁ་ནས་བསད་བཞག་ན་ཡག་ཤོས་རེད་སྙམ་པའི་དྲན་འཆར་ཡང་ཡང་སྐྱེས།

ངོ་རྒོལ་བྱེད་པའི་སྤྱི་ཉིན་གྱི་མཚན་མོ་དེར་བླ་བྲང་དགོན་པའི་ལྷུགས་རིའི་ཕྱི་སྐོར་ལ་ང་རང་ཐེངས་གཅིག་ཕྱིན་པ་ཡིན། དེའི་རྒྱུ་མཚན་ནི་ཡུན་རིང་སློབ་གཉེར་བྱེད་སའི་བླ་བྲང་དགོན་པར་ཁ་འབྲལ་མི་ཐོད་པས་ན། རང་ཉིད་ཀྱིས་ཆེས་མཐའ་མའི་གྱེས་ཕྱག་ཞུ་སྟངས་སམ་བརྩེ་སེམས་མཚོན་སྟངས་ཤིག་ཡིན་ལ། ཕྱོགས་གཞན་ཞིག་ནས་བླ་བྲང་དགོན་པའི་མཐའ་སྐོར་དུ་ཉེན་རྟོག་པ་འགྲེམ་འཛུག་བྱས་ཡོད་མེད་སོགས་བརྟག་དཔྱད་བྱ་

རྒྱུའི་ཆེད་དུ་འང་ཡིན། སྐབས་དེར་ངས་གྲོགས་པོ་ཞིག་ལ་ཁ་ཆད་བཞག་ནས། "གལ་ཏེ་ང་རྒྱ་ནག་གི་བཙོན་ལ་ཚུད་སོང་བ་ཡིན་ན་སྔོར་མོ་སྤྲད་ནས་ང་བཙོན་ནས་ཕྱིར་འདོན་མི་དགོས་ཞེས་ངའི་ནང་མི་ལ་བཤད་རོགས་"ཞེས་བཤད་པ་ཡིན། ཁ་བ་ཐར་ཐོར་འབབ་པའི་མཚན་མོའི་དུས་ཚོད་བརྒྱད་པ་ཡས་མས་ཤིག་ལ་ང་རང་གྲོགས་པོ་གཉིས་དང་ལྷན་དུ་ངོ་རྒོལ་བྱེད་ཡུལ་དགོན་པ་དང་འདབས་འབྲེལ་གྱི་སྲང་མགོ་རུ་སོང་། སྲང་མགོ་དེར་ཉེན་རྟོག་པའི་རླངས་འཁོར་ཁ་ཤས་བཞག་འདུག་ལ། རླངས་འཁོར་དེ་ཚོ་རྒྱ་ནག་སྲིད་གཞུང་གིས་ཆེད་དུ་དགོན་པའི་གཡས་གཡོན་ལ་ལྟ་རྟོག་བྱ་རྒྱུའི་ཆེད་དུ་བཞག་པའི་རླངས་འཁོར་རེད། རྒྱ་མི་ཁ་ཤས་ཀྱིས་དེར་པར་ལེན་བཞིན་འདུག །དེ་ནས་ང་ཚོས་གུང་ཐང་མཆོད་རྟེན་མཐོང་གྲོལ་ཆེན་མོ་དང་དཔོན་ཚང་སྲང་མགོ་སོགས་བརྒྱུད་ནས་བླ་བྲང་དགོན་པར་ཕྱི་སྐོར་ཐེངས་གཅིག་བྱས་པ་ཡིན།

ད་ནི་རྒྱ་གཞུང་ལ་ངོ་རྒོལ་བྱེད་པའི་དུས་སུ་སླེབ་ལ་ཉེ། སྐབས་དེར་ངས་དྲིན་ཆེན་གྱི་ཕ་མ་གཉིས་ཡང་ཡང་ཡིད་ལ་འཁོར་ཞིང་། ཁོང་གཉིས་ཀྱིས་ང་ལ་དགོན་པའི་ནང་དུ་ཁང་ས་ཉོས་པར་མ་ཟད། དེའི་སྟེང་སྤྱུས་ཀ་ལེགས་པའི་ཁང་པ་ཞིག་གསར་བསྐྲུན་གྱིས་ལོ་གཉིས་ལས་འགོར་མེད། དེ་ནི་ཕ་མ་གཉིས་གསོས་ངའི་ནང་མི་ཚོས་དཀའ་ལས་བརྒྱབ་ནས་བཙལ་བའི་སྒོར་མོ་ལ་བརྟེན་ནས་བྱུང་བ་ཡིན།

ཕ་མ་གཉིས་ལ་ད་དུང་འཆར་གཞི་གཞན་ཞིག་ཡོད་པ་ནི། ལོ་དེར་དེད་ནང་མི་ཚང་མ་སྟོད་ཉི་མ་ལྷ་སར་མཇལ་སྐོར་ལ་མཉམ་དུ་འགྲོ་འདོད་ཡོད་པ་དེ་ཡིན་མོད། ཞི་རྒོལ་ནང་ཞུགས་རྒྱུ་ནི་སྤྱི་དོན་ཞིག་དང་ལྷག་ཏུ་མེད་པའི་སེམས་ཚོར་ཞིག་གིས་དེད་ནས་ཡོད་པས་དྲིན་ཆེན་ཕ་མ་གཉིས་ཀྱི་རེ་འདོད་དེ་འགྲུབ་ཐབས་མ་བྱུང་། ཞི་རྒོལ་ཆེད་བླ་མ་དཀོན་མཆོག་ལ་སྐྱབས་འཇུག་ཞུ་རྒྱུ་དང་ཆོས་སྐྱོང་སྲུང་མ་ལ་འཕྲིན་བཅོལ་བྱེད་རྒྱུ་ནི་རང་སེམས་ལ་མི་མངོན་པའི་སྟོབས་ཤུགས་འབྱུང་གཞི་ཞིག་ཆགས་ཡོད།

གཉིས། ཞི་བའི་ངོ་རྒོལ་ཆེན་མོའི་ཉིན་དང་པོ།

རྒྱ་དམར་སྲིད་གཞུང་གིས་བོད་ལ་ཁྲག་དྲི་བྲོ་བའི་དྲག་པོས་བཙན་འཛུལ་དང་མི་ལོ་བཅུ་ཕྲག་མང་པོའི་རིང་གཞའ་གནོན་བྱས་པའི་ན་ཟུག་དེ་ཕྱིར་མངོན་ཆེད། ང་ཚོས་ལྷ་བྲང་དགོན་པ་དང་འདབས་འབྲེལ་གྱི་སྲང་མགོ་ནས་ལས་འགུལ་མགོ་འཛུགས་ཀྱིས་རྒྱ་ནག་སྲིད་གཞུང་ལ་ཞི་བའི་སྒོ་ནས་ངོ་རྒོལ་ཆེན་མོའི་སྔེ་ཁྲིད་དངོས་སུ་བྱས་པ་ཡིན།

(2008/3/14 པར་པ། (AFP)ཨེ་ཧྥི་པི་གསར་ཁང་གི་གསར་འགོད་པ་(Mark Ralston)མར་ཀི་རལ་སི་ཊོན་ཡིན།)

སྤྱི་ལོ་༢༠༠༨ ཕྱི་ཟླ་༣ ཚེས་༡༤ ཉིན་ཏེ། ཧོར་ཟླ་གཉིས་པའི་ཚེས་བདུན་ཉིན་ནི་ལྷ་བྲང་བཀྲ་ཤིས་འཁྱིལ་གྱི་གླུད་རྫོངས་ཞེས་ཡོངས་སུ་གྲགས་པའི་ཆོས་ཕྱོགས་ཀྱི་རྒྱུན་སྲོལ་བྱེད་སྒོ་ལོ་རེ་བཞིན་སྲུང་བརྩི་བྱེད་བཞིན་པ་

དེར་ཁེལ་ཞིང་། དེའི་ཕྱི་ཉིན་ཀུན་མཁྱེན་བླ་མ་འཇམ་དབྱངས་བཞད་པ་སྐུ་ཕྲེང་དང་པོ་དཔལ་ཞུལ་ངག་དབང་བརྩོན་འགྲུས་དཔལ་བཟང་པོ་མཆོག་(བླ་བྲང་དགོན་པ་ཐུག་འདེབས་གནང་མཁན)གི་གདུང་མཆོད་དང་འབྲེལ་བའི་ཚོགས་མཆོད་སེར་ཕྲེང་ཉིན་མོ་ཡིན་སྐབས། ཕྱོགས་གང་ས་གང་ནས་བླ་བྲང་དགོན་པར་མཆོད་མཇལ་བྱེད་མཁན་དང་། ལྷ་སྒོར་བ་སོགས་མི་ཚོགས་ཕོན་ཆེན་པོ་འདུ་འཛོམས་བྱེད་བཞིན་ཡོད།

ལྷག་པར་དུ་བོད་ཀྱི་རྒྱལ་ས་ལྷ་ས་ནས་གསུམ་པའི་ཚེས་བཅུ་ཉིན་རྒྱ་གཞུང་ལ་ངོ་རྒོལ་བྱས་པའི་སྐབས་ཀྱིས་གསར་འགོད་པ་མང་པོ་ཞིག་ལྷ་སར་འགྲོ་མ་ཐུབ་པར་བླ་བྲང་ཕྱོགས་ན་ལྷག་ཡོད་པར་བཤད། ལོ་རེ་བཞིན་གླུད་རྫོངས་འཕེན་ས་དེ་ནི་བླ་བྲང་དགོན་པའི་མདུན་ངོས་གཡས་ཕྱོགས་ཀྱི་དཔོན་ཚང་ཟམ་ཁ་ནས་ཆུ་ནང་དུ་གཡུག་པའི་ལུགས་སྲོལ་ཡོད། ཐོག་མའི་འཆར་གཞི་ནི་ང་ཚོས་གླུད་རྫོངས་གཡུག་སའི་ས་ཆ་དེ་ནས་རྒྱ་ནག་གཞུང་ལ་ཞི་བའི་ངོ་རྒོལ་སྐད་འབོད་ཀྱི་མགོ་འཛུགས་བྱ་རྒྱུའི་ཁ་ཆད་བྱས་ཡོད། དེའི་རྒྱུ་མཚན་ཡང་དགོན་པའི་ནང་དུ་སྐད་འབོད་བྱས་ན་དགོན་པ་ལ་ཉེན་ཁ་འབྱུང་བར་དོགས་པ་དང་། གླུད་རྫོངས་འཕེན་བཞིན་པའི་དུས་སུ་ངོ་རྒོལ་སྐད་འབོད་བྱས་པ་ཡིན་ན་གསར་འགོད་པ་སོགས་ཀྱིས་རྒྱལ་སྤྱིའི་སྟེང་གནས་ཚུལ་ཁྱབ་སྤེལ་བྱེད་ཐུབ་པའི་དགེ་མཚན་ཆེ་བར་དམིགས་པ་ཞིག་ཡིན། སྐབས་མ་ལེགས་པ་ཞིག་ལ་ང་ཚོའི་ཐོག་མའི་འཆར་གཞི་ལ་འགྱུར་བ་ཞིག་ཐེབས་བཅུག་སོང་། ང་ཚོ་སྣེ་ཁྲིད་པ་རྣམས་དུས་བཅད་ལྟར་དཔོན་ཚང་ཟམ་པ་དང་གུང་ཐང་ཟམ་པའི་གཡས་གཡོན་དུ་འཁྱོར་སྐབས་རྫོང་སྲིད་གཞུང་གི་བཀོད་མངགས་ལྟར་གླུད་རྫོངས་སྔ་མོ་ནས་གཡུགས་ཚར་འདུག །

ཉིན་དེའི་ཞོགས་པ་དང་སྔར་ཉིན་བཅས་སུ། དགོན་པའི་ཕྱི་ལོགས་ཀྱི་མ་ཎི་འཁོར་ཁང་དང་ཚོགས་ཆེན་འདུ་ཁང་གཡས་གཡོན། ཨ་ལགས་འཇུང་རྒན་ཚང་གི་ནང་ཆེན་མདུན་ངོས་ཀྱི་གསང་སྔགས་ཁང་གི་ཕྱི་ལོགས་རྩིག་ངོས་སོགས་གང་སར་མི་ཞིག་གིས་སྦྱར་ཡིག་བཀྲམ་པ་སོགས་ལ་བརྟེན་ནས། རྒྱ་ནག་གཞུང་ཕྱོགས་བློ་དོགས་ཀྱིས་འཇིགས་ལངས་ཏེ་གླུད་རྫོངས་སྔ་མོ་ནས་གཡུག་དགོས་པའི་བཙན་བཀའ་བཏང་བ་ལྟར། དགོན་པའི་ངོ་དམ་ཁང་གིས་དང་ལེན་མི་བྱེད་ཐབས་མེད་བྱུང་འདུག །

དེ་ནས་ང་ཚོ་སློ་ཁྲིད་པ་རྣམས་མཉམ་དུ་གུང་ཐང་མཆོད་རྟེན་གྱི་རྒྱབ་ལོགས་སུ་ཡོད་པའི་ལས་འགུལ་གྱི་སློ་འཁྲིད་པ་དགེ་འདུན[6]་གྱི་ཤག་ཏུ་འཛོམས་ནས་དགོན་པ་དང་འདབས་འབྲེལ་བའི་སྲང་མགོ་རུ་ཞི་བའི་ངོ་རྒོལ་སྐད་འབོད་བྱ་རྒྱུའི་གྲོས་ཐག་གཉིས་པ་ཞིག་གཅོད་དགོས་བྱུང་། དེའི་རྒྱུ་མཚན་ཡང་དགོན་པའི་གླིང་བར་དུ་ངོ་རྒོལ་སོགས་བྱས་ནས་མར་སྲང་ལམ་དུ་སོང་ན་དགོན་པ་དང་གྲྭ་ཚང་ལ་གནོད་པར་དོགས་པའི་དབང་གིས་ཡིན་པ་དང་། ང་ཚོའི་ངོ་རྒོལ་བྱེད་སའི་དམིགས་ཡུལ་དངོས་ཀྱང་རྒྱ་ནག་སྲིད་གཞུང་ཡིན་པས་རེད།

ངེད་ཅག་གིས་དུས་ཡུན་རིང་པོར་སེམས་སུ་ཉར་བའི་ན་ཟུག་དེ་ཕྱིར་མངོན་པའི་ཆེད་དུ། སྤྱི་ལོ་༢༠༠༨ ཕྱི་ཟླ་༣ པའི་ཚེས་༡༨ ཉིན་གྱི་ཕྱི་དྲོའི་ཆུ་ཚོད་ ༩ དང་སྐར་མ་༡༠ ཡས་མས་སུ(བདེ་འཇགས་ཆེད་ངོ་རྒོལ་སློ་ཁྲིད་པ་ཚང་མའི་མིང་འདིར་བརྗོད་འདོད་མེད།) ད་ལྟ་བཙན་བྱོལ་དུ་ཐར་ཡོད་པའི་སྐལ་བཟང་སྤྱིན་པ་དང་། དགེ་འདུན་རྒྱ་མཚོ། བརྩོན་འགྲུས་རྒྱ་མཚོ་སོགས་གཙོས་ང་ཚོས་དངོས་སུ་སློ་ཁྲིད་དེ(ད་ལྟ་ཨོ་གླིང་གནས་སྡོད་འཛེགས་མེད་ཀྱང་ཐོག་མའི་ཞི་རྒོལ་མགོ་འཛུགས་སྐབས་ནས་མཉམ་ཞུགས་བྱས་ཡོད།)ཟླ་བྲང་དགོན་པའི་ཉེ་འདབས་ཀྱི་སྲང་མགོ་རུ་བོད་ཀྱི་རྒྱལ་དར་གྲངས་བརྒྱ་ཙམ་མཐོ་རུ་ཕྱར་ཏེ། ངར་ཤུགས་དང་སྐད་གསེང་མཐོན་པོས།

"༧རྒྱལ་བ་རིན་པོ་ཆེ་སྐུ་ཚེ་ཁྲི་ལོར་བརྟན་པར་ཤོག"

"༧རྒྱལ་བ་རིན་པོ་ཆེ་བོད་ལ་ཕེབས་དགོས། "

"བོད་རང་བཙན་གཙང་མ་ཡིན། "

"འདྲ་མཉམ་གྱི་ཐོག་ནས་བོད་རྒྱ་ཞི་བའི་གྲོས་མོལ་བྱ་དགོས། "

"བོད་ལ་ཁ་ཡོད་ལག་ཡོད་ཀྱི་རང་སྐྱོང་དགོས། "

"བོད་ལ་ཆོས་དད་རང་དབང་དང་འགྲོ་བ་མིའི་ཐོབ་ཐང་དགོས། "

[6] ཁོང་ད་ལྟ་བྷེལ་ཇམ་(Belgium) རྒྱལ་ཁབ་ཏུ་གནས་སྡོད་བྱས་ཡོད། ཁོང་གི་ངོ་སྤྲོད་དེབ་འདིའི་ནང་བཀོད་ཡོད།

“ང་ཚོ་ལ་གནམ་བརྫོད་ཀྱི་རང་དབང་དགོས།”

“༧པཎ་ཆེན་ཆུང་སྲིད་རིན་པོ་ཆེ་དབུས་བོད་ཀྱི་ཆབ་སྲིད་བཙོན་མ་རྣམས་གློད་བཀྲོལ་གཏོང་དགོས།”

“བོད་ཀྱི་བདག་པོ་བོད་མི་ཡིན།” ཞེས་སོགས་སྐད་འབོད་སྒྲ་ཚོགས་བྱེད་བཞིན་བསང་ཆུ་རྫོང་སྲིད་གཞུང་གི་ཕྱོགས་སུ་གོམ་བསྒྲོད་བྱས་ཏེ་སོང་བ་ཡིན། དེ་དུས་བོད་ཀྱི་རྒྱལ་དར་ཞིག་ས་ལ་ལྷུང་ཡོད་པ་ངས་མཐོང་ནས་དེ་མ་ཐག་ཡར་བླངས་པ་སྐབས་དེར་པར་བརྒྱབ་པ་ཕྱིས་གང་ཡར་ཁྱབ་འདུག (པར་དེ་བོད་མི་མང་སྤྱི་འཐུས་ལྷན་ཚོགས་ཀྱིས་བསྒྲིགས་པའི་༼བོད་མིའི་སྙིང་སྟུག་མཉམ་སྦྱོང་༽ཞེས་པའི་དེབ་ཀྱི་ནང་ཡང་བཀོད་འདུག) དང་པོ་ཞི་བའི་ངོ་རྒོལ་མགོ་འཛུགས་དུས་ང་ཚོ་མི་ཚུང་ལྔས་ཤིག་ལས་མེད་ནའང་། རིམ་གྱིས་དགེ་འདུན་པ

(2008/3/14 པར་པ། (AFP)ཨེ་ཧྥི་པི་གསར་ཁང་གི་གསར་འགོད་པ་(Mark Ralston)མར་ཀི་རལ་སི་ཊོན་ཡིན།)

དང་ཞིང་འབྲོག་མང་ཚོགས་ཀྱིས་གཙོས་བོད་མི་རྣན་དར་གཞོན་གསུམ་ཇེ་མང་ནས་ཇེ་མང་ལ་སོང་སྟེ། སྐབས་ཤིག་ལ་མང་ཚོགས་སྟོང་ཕྲག་འགའ་ཞིག་ཡོད་སྙམ་པ་ཞིག་འདུག །གང་ལྟར་ཞི་བའི་གོམ་བསྒྲོད་ཀྱི་དཔུང་ཆེན་པོ་ཞིག་གིས་རང་རང་གི་མངོན་འདོད་མཚོན་པའི་སྐད་འབོད་སྒྲ་ཚོགས་བྱེད་བཞིན་མདུན་དུ་སྐྱོད་བཞིན་ཡོད།

སྐབས་དེར་ལོ་ན་བགྲེས་པའི་རྒད་པོ་ཞིག་གིས་མ་ཎི་ལག་སྐོར་ཚུང་ཚུང་ཞིག་ལག་ལ་ཐོགས་བཞིན་ཞི་བའི་སྐད་འབོད་ཁྲིད་ཞུགས་པ་དངོས་སུ་མཐོང་བྱུང་། རྒད་པོ་དེའི་ཧང་པ་དེ་ཙམ་བདེ་པོ་མེད་ནའང་ཁོ་རང་ཕྱུ་ཚུགས་ཀྱིས་མི་མང་གི་མདུན་གྲལ་དུ་གོམ་བགྲོད་བྱེད་ཀྱིན་འདུག་པ་དེ་ནི། སེམས་ལ་བརྗོད་མི་ཤེས་པའི་ངར་ཤུགས་དང་སྙིང་སྟོབས་སྟོན་མ་འཕེལ་བྱེད་ཅིག་རེད། ཡང་རྣོ་ཁོག་ཆེ་བའི་ངོ་ཤེས་བུད་མེད་ཅིག་གིས་ངར་ཤུགས་ཆེན་པོས་སྐད་འབོད་བྱེད་བཞིན་པའང་མཐོང་བྱུང་། སྐབས་དེར་ང་ཚོའི་ལག་ན་བོད་ཀྱི་རྒྱལ་དར་ཙམ་ལས་གཞན་ཅི་ཡང་བཟུང་མེད་པ་དེ་ནི། དེའི་སྐབས་ཀྱི་པར་དང་བརྙན་སོགས་ལས་བདེན་དཔང་གསལ་པོར་བྱེད་ཐུབ་ཀྱི་ཡོད། ང་ཚོའི་ལས་འགུལ་གྱི་རྣམ་པ་ནི་འཚེ་མེད་ཞི་བ་ཡིན་པ་ཙམ་དུ་མ་ཟད། དེད་ཅག་གི་སེམས་ནང་ལ་ཡང་འཚེ་མེད་ཞི་བའི་ལས་འགུལ་སྤེལ་རྒྱུའི་དམ་བཅའ་སྒྲོན་ནས་བཞག་ཡོད། ཞི་རྒོལ་གྱི་ལས་འགུལ་དངོས་སུ་སྤེལ་སྐབས་ལམ་བར་ནས་ཉེན་རྟོག་པས་བཀག་འགོག་ཐེངས་གསུམ་ལ་བྱུས་སོང་།

དེ་ཡང་ལས་འགུལ་སྤེལ་ནས་ཉུང་ཙམ་སོང་རྗེས་ཉེན་རྟོག་པ་མི་ཞུང་བ་ཞིག་གིས་དགོན་པའི་མར་ཕྱོགས་ཀྱི་འདབས་འབྲེལ་ཟམ་པ་དང་ཐག་ཉེ་བའི་དྲག་ཆས་ཉེན་རྟོག་ལས་ཁུངས་ (武装部) ཀྱི་སྒོ་འགྲམ་དུ་བཀག་འགོག་བྱས་པ་དང་། ཐེངས་གཉིས་པར་གངས་དཀར་གནས་མཆོག་གསོལ་མགྲོན་ཁང་དང་ཐག་ཉེ་

(2008/3/14 པར་པ། (AFP)ཨེ་ཧྥི་པི་གསར་ཁང་གི་གསར་འགོད་པ་(Mark Ralston)མར་ཀི་རལ་སི་ཊོན་ཡིན།)

བའི་གཞུང་ལམ་དུ་ཉེན་རྟོག་པ་དང་དམག་མིས་ལམ་གྱི་ཕར་ཕྱོགས་དང་ཚུར་ཕྱོགས་ལ་འགྲིག་གི་ཐག་ཁྲ་འཛིན་ནས་བཀག་འགོག་བྱས་ཀྱང་། མི་མང་གི་དར་ཤུགས་ཀྱིས་ཐག་ཁྲ་འཛིན་པའི་སྐབས་ནས་མཆོང་སྒྱོད་བྱས་པ་དང་། ཐག་ཁྲ་གང་སར་གཡུགས་པ་སོགས་བྱས་རྐྱེན་ཉེན་རྟོག་པ་ཚོ་ཅི་བྱ་གཏོལ་མེད་དུ་ལུས།

དེའི་རྗེས་སུ་དུང་དཀར་གནས་མཆོག་གསོལ་མགྲོན་ཁང་དང་ཐག་ཉེ་བའི་གཞུང་ལམ་དུ་ཉེན་རྟོག་པས་བཀག་འགོག་བྱས་ཀྱང་མི་མང་གི་དར་ཤུགས་ནི་གཙང་པོ་ཆེན་པོ་ཞིག་གློ་བུར་དུ་རགས་ལས་ཤོར་བ་དང་དྲག་ཏུ་འཕྱོ་བའི་རྒྱ་མཚོའི་ཐ་རླབས་ལྟར་འགོག་ཐབས་བྲལ། མཐར་ང་ཚོའི་ངོ་རྒོལ་བྱ་ཡུལ་རྒྱ་ནག་སྲིད་གཞུང་ཡིན་སྐབས། སྒུ་མཐུད་དེ་ཞི་བའི་སྒྲོ་ནས་རྒྱ་ནག་སྲིད་གཞུང་གི་སྒྲོ་ཆེན་མདུན་བར་ཕལ་ཆེར་སྐར་མ་སུམ་ཅུ་ཙམ་གྱི་རིང་གོམ་བགྲོད་བྱས། དམིགས་བསལ་རྫོང་སྲིད་གཞུང་གི་སྒོ་མདུན་དེར་ང་ཚོས་སྐར་མ་༡༥ ཙམ་གྱི་རིང་སྐད་འབོད་བྱས་ཡོད་སྐབས། སྲིད་གཞུང་གི་སྒོ་འགྲམ་དེར་ཁྲབ་ལྡན་དམག་དཔུང་དང་ཉེན་རྟོག་པ་ཧ་ཅང་མང་པོས་འགོག་རྒོལ་གྲ་སྒྲིག་ཨང་གསར་བྱས་འདུག །ཚང་མས་དྲག་པོའི་རྣམ་པ་ཅི་ཡང་མ་བསྟན་པར་རྫོང་སྲིད་གཞུང་གི་སྒོ་འགྲམ་དེར་ཞི་བ་རྐྱང་རྐྱང་གི་ལམ་ནས་ངོ་རྒོལ་སྐད་འབོད་ཤུགས་ཆེན་བྱས་རྗེས་ཁ་ཕྱིར་འཕོར། ཆེས་ཐོག་མའི་མགོ་འཛུགས་བྱེད་ས་དགོན་འདབས་ཀྱི་ཟམ་ཁའི་བར་སྐད་འབོད་དང་གོམ་བགྲོད་བྱས་ཏེ་ཡོང་།

ཕྱིར་ཡོང་བའི་ལམ་སྐབས་སུ་ཉེན་རྟོག་པས་བཀག་འགོག་ཤུགས་ཆེན་མ་བྱས་པའི་སྐབས་ཀྱིས་ཡིན་ནམ། མི་འགའ་རེས་བོད་ཀྱི་རྒྱལ་དར་རེ་དཀྱུང་ལ་ཕྱར་ཏེ་པར་སོགས་རྒྱག་བཞིན་འདུག་ལ། དེའི་སྐབས་ཀྱི་བརྙན་པར་མང་པོ་ཞིག་ཕྱི་ཕྱོགས་ལ་འབྱོར་ནས་ད་ལྟའང་དྲ་ཐོག་ཏུ་ང་ཚོས་དངོས་སུ་མཐོང་རྒྱུ་ཡོད་པ་དེ་རྣམས་ཡིན། མི་མང་གི་སྐད་འབོད་ཁྲོད་འཕྱར་བཞིན་པའི་གངས་སེང་རྟགས་ཅན་གྱི་བོད་ཀྱི་རྒྱལ་དར་གྱི་ངོས་ལ་ཕྱི་རྡོའི་ཉི་འོད་ཤར་ཡོད་སྐབས། གངས་རིའི་ངོས་ལ་དངོས་སུ་ཉི་འོད་ཤར་བ་ལྟ་བུའི་བཀྲག་མདངས་གསལ་བ་དང་། མི་མང་གི་སྙིང་སྟོབས་དང་དར་ཤུགས་ཀྱི་འབོད་སྒྲ་དེ་ཡང་གཡུ་རལ་རྒྱས་པའི་སེང་གེ་སྒྲོར་ཞིག་གི་ངར་སྐད་དང་ཀུན་ནས་མཚུངས། རྒྱ་ནག་གཞུང་གི་གཉའ་གནོན་དང་བཙན་འཛུལ་གྱི་ལོ་ཟླ་མང་པོ་ཞིག་གི་

སྡུག་བསྔལ་ཁོག་ཏུ་སྦས་ཡོད་པ་དེ་ཡུད་ཙམ་རིང་ཕྱིར་མངོན་པའི་འབོད་སྒྲ་དེ་ནི། བོད་བཙན་པོའི་སྐབས་ཀྱི་དཔའ་བོའི་སྙིང་སྟོབས་སླར་ཡང་རྒྱས་པའི་རྟགས་སུ་བཤད་ཀྱང་ཚོག་ཨང་།

ཉིན་དེར་ང་ཚོར་རྟུང་རྟེག་དང་འཛིན་བཟུང་སོགས་གང་ཡང་མ་བྱུས་པ་ནི་བློ་ཡུལ་ལས་འདས་པ་ཞིག་རེད། དེ་ནི་གཅིག་བྱས་ན་རྒྱ་དམར་གཞུང་གིས་དྲག་གནོན་གྱི་བཀའ་རྒྱ་མ་འབྱོར་བས་ཡིན་ནམ། ཡང་ན་སྤྱི་ལོ་༢༠༠༨ ལོའི་ཨོ་རྒྱལ་འགྲན་ཚོགས་ཐོན་ལ་ཉེ་བའི་སྐབས་ཀྱིས་སམ། གང་ལྟར་ང་ཚོར་གནས་སྐབས་རིང་རྨས་སྐྱོན་སོགས་མ་བྱུང་བར་ཚང་མའི་གདོང་ལ་མཛུམ་མདངས་དང་བཅས་ཉིན་དེའི་ལས་འགུལ་རྒྱལ་ཁའི་ངང་རེ་ཞིག་མཚམས་འཇོག་བྱས་པ་ཡིན། དེ་ལྟར་རྒྱ་གཞུང་ལ་ངོ་རྒོལ་སྐད་འབོད་བྱས་རྗེས་རང་ཤག་ཏུ་སླེབས་པ་དང་། ལྷ་ཚོས་སྐྱོང་སྲུང་མས་སྟོང་གྲོགས་མཛད་པའི་བཀའ་དྲིན་ལ་གཏང་རག་མཆོན་ཆེད་དུ། ངས་རྡོ་ག་ར་རྫ་མའི་ནང་ཞུན་བཞིན་བླུགས་པའི་ཆེན་པོ་ཞིག་ཡོད་པ་དེ་བླ་བྲེད་རླངས་འཁོར་ཞིག་གི་ནང་ཁྲེར་ཏེ། གནས་ཚུང་ཆོས་རྒྱལ་ཆེན་པོའི་བཙན་ཁང་དུ་སོང་ནས་བསང་གསོལ་བཏང་། སྐབས་དེར་ཚོགས་ཆེན་ཁྲི་རིན་པོ་ཆེ་དང་ཁོང་གི་ཞབས་ཞུ་གཉིས་བྲེལ་འཚུབ་ངང་གནས་ཚུང་བཙན་ཁང་ལ་ཕེབས་བཞིན་པ་མཐོང་འཕྲལ་ང་རང་ཀ་བ་ཞིག་གི་རྒྱབ་ལོགས་སུ་ཡིབས་ནས་བསྡད་པའང་དྲན། དེའི་དགོང་མོར་སྐལ་བཟང་སྦྱིན་པའི་ཤག་ཏུ་སོང་བ་ན། ང་ཚོའི་ཞི་བའི་ངོ་རྒོལ་གྱི་སྔེ་ཁྲིད་པ་འགག་འཛོམས་འདུག །སྐལ་བཟང་སྦྱིན་པ་ལ་འབྲོག་ཕྱོགས་ནས་འབྲི་ཞོ་གསར་བ་ཐོན་འདུག་པས་ང་ཚོས་མཉམ་དུ་རྒྱལ་ཁའི་དགོད་སྒྲ་དང་བཅས་ཞོ་སྟོན་ལ་རོལ་བ་ཡིན།

སྤྱི་ལོ་༢༠༠༨ ལོའི་ཞི་བའི་ངོ་རྒོལ་ཆེན་མོ་ནི། སྤྱི་ཟླ་༣ ཚེས་༡༠ ཉིན་བོད་ཀྱི་རྒྱལ་ས་ལྷ་ས་ནས་ཐོག་མར་མགོ་བརྩམས་ཏེ་བོད་ཀྱི་ས་ཁྱོན་ཡོངས་དང་། མི་མང་ཁྲི་སྟོང་མང་པོས་མ་སྐྱུལ་དང་བླངས་དང་སྤེལ་བ་ཞིག་ཡིན་ནའང་། རྒྱ་ནག་དམར་ཕྱོགས་གཞུང་གིས་ཁྲབ་བསྒྲགས་བྱེད་སྟངས་ནི་དེ་ལས་ལྡོག་སྟེ་"གསུམ་གཅིག་བཞིའི་(༣།༡༤) དོན་རྐྱེན་" དང་། མི་ཚུང་ཤས་ཤིག་གིས་བསླངས་པའི་"རྟུང་གཙོག་འཕྲོག་སྤྲོག་"ཟེར་བ་སོགས་བསྒྲགས་པ་མ་ཟད། ཡོད་ཚད་ཕྱི་ཕྱོགས་ནས་ངན་སྐུལ་བྱས་པ་རེད་ཅེས་རྒྱ་གཞུང་གིས་ནས་རྒྱུན་

ནས་རྫུན་བཟོ་དང་ཧམ་སྒྲོག་བྱེད་བཞིན་པའི་སྐད་ཆ་རྙིང་པ་དེ་ཚོ་བསྐྱར་ཟློས་ཡང་ཟློས་བྱས་པ་གསར་འགྱུར་བརྒྱུད་ལམ་ཁག་ཡོད་ཚད་ནང་ཆེད་དུ་ཁྱབ་བསྒྲགས་བྱས།

ཁྱད་པར་དུ་རྒྱ་གཞུང་གི་སྲིད་བློན་ལུན་ཙ་པའོ་ཡིས་“དོན་རྐྱེན་འདི་ནི་ཏཱ་ལའི་རུ་ཚོགས་ཀྱི་སྒྲིག་འཛུགས་དང་འབྲེལ་བ་ཡོད་”ཚུལ་དང་། “ངན་རྡུས་སྤྱོན་གཉེར་གྱིས་ཞིབ་ཆགས་དང་རྡུས་འགོད་དང་སྐྱུལ་སློང་བྱས་པ་ཞིག་ཡིན་པར་ང་ཚོར་དངོས་དོན་ར་སྤྲོད་ཐུབ་པའི་དཔང་རྟགས་མང་པོ་ཡོད་” ཅེས་སོགས་ཚད་ལས་བརྒལ་བའི་སྒྲོ་འདོགས་དང་འཕྱོག་བརྗོད་བྱས།

སྐབས་དེར་ཞི་བའི་ངོ་རྒོལ་ཁྲིད་ཞུགས་མ་ཞུགས་ལ་མ་ལྟོས་པར་ཚད་ལས་བརྒལ་བའི་མིང་འདོགས་སྣ་ཚོགས་དང་ཉེས་མེད་ཉེས་འཛུགས་བྱས། དམག་མི་དང་ཉེན་རྟོག་པ་མང་པོ་བཏང་སྟེ་ཞི་བའི་ངོ་རྒོལ་བ་བཀག་བསྒྱིལ་བྱས་པ། ཁྲིམས་ཆད་དང་མནར་གཅོད་ཁྲིད་ཆེ་སྒྲོག་ཤོར་བ་དང་དབང་པོ་སྐྱོན་ཅན་དུ་བཏང་བ། ཉེས་མེད་ཉེས་འཛུགས་ཀྱིས་ཁྲིམས་ཆད་འགེལ་སྐབས་ནང་མིར་བརྡ་ལན་ཙམ་ཡང་སྤྲོད་དབང་མེད་ཁར། བོད་མི་ཞི་རྒོལ་བ་མང་པོ་ཞིག་ལ་ཁྲིམས་རྩོད་པ་དང་ཁྲིམས་ཀྱི་བརྒྱུད་རིམ་གང་ཡང་མེད་པར་ཆེ་བཙོན་དང་། དུས་ཡུན་རིང་པོར་བཙོན་འཛུག་ཁྲིམས་ཐག་གཅོད་པ། བོད་ས་ཡོངས་ལ་དམ་དྲག་ཤུགས་ཆེན་བྱས་པར་བརྟེན་ཕྱི་རྒྱལ་གསར་འགོད་པ་དང་ཡུལ་སྐོར་བ་ཚོ་བོད་ནང་འགྲོ་རྒྱུར་དཀའ་ངལ་ཆེ་བ། རྒྱ་གཞུང་གིས་ཞི་རྒོལ་བ་འགའ་ཞིག་འཛུ་བཟུང་བྱེད་པར་ཁྱབ་བསྒྲགས་ཀྱིས་འཇིགས་སྐུལ་ཡང་ཡང་བྱས་རྐྱེན་འབྲོག་ས་སོགས་སུ་བྲོས་བྲོལ་བྱེད་དགོས་བྱུང་ཡང་མཐར་ས་ཆུ་མ་འཕྲོད་པ་དང་། སྨན་གཏུགས་བྱེད་ས་མེད་པས་ཚེ་སྲོག་ཤོར་བའམ། ཡང་འགའ་ཞིག་རང་གི་ཕ་ཡུལ་དུ་སྡོད་མ་ཐུབ་པར་རྒྱལ་ཁབ་གཞན་ལ་བཙན་བྲོལ་བྱེད་དགོས་བྱུང་ཡོད་པ་སོགས་དཀའ་སྡུག་ཚད་མེད་པ་མྱོང་མཁན་གྱི་དཔེ་མཚོན་མི་སྣ་ཁག་ཅིག་གི་དངོས་བྱུང་ལོ་རྒྱུས་མདོར་བསྡུས་རེ་འོག་ཏུ་དགོད་པར་བྱའོ།།

གསུམ། ཉིན་གཉིས་པའི་ཞི་གྲོལ་ཆེན་མོར་དྲག་གནོན།

སྤྱི་ཟླ་༣ པའི་ཚེས་༡༥ ཉིན་ནི་ལྷ་བྲང་ས་ཆ་ནས་རྒྱ་དམར་གཞུང་ལ་ཞི་གྲོལ་ཆེན་མོ་བྱས་པའི་ཉིན་གཉིས་པ་དེ་རེད། ཉིན་དེའི་ཞོགས་པར་ལྷ་བྲང་དགོན་པའི་དབུ་མ་གསར་པ་མན་ཆད་ཀྱི་གྲྭ་པ་ཡོངས་རྫོགས་ཚོགས་ཆེན་སེར་ཕྲེང་ལ་ཕེབས་བཞིན་པའི་སྐབས་རེད། སྔ་ཉིན་ང་ཚོ་ཞི་བའི་ངོ་གྲོལ་གྱི་སྔེ་ཁྲིད་པ་རྣམས་ལ་གསང་བཟ་ཞིག་འབྱོར་ཡོད་སྐབས། ང་ཚོའང་སྔ་ས་ནས་ལྷ་བྲང་དགོན་པའི་འདབས་འབྲེལ་སྲང་ལམ་མགོའི་ཟམ་ཁ་རུ་འཛོམས་ཡོད། གང་སར་མཐོང་བ་དང་འགྲུལ་བ་སོགས་མི་མང་པོན་ཆེན་པོ་ཞིག་འཛོམས་འདུག་ལ། བར་མཚམས་ཤིག་ནས་འཚང་ཁ་ཤིག་ཤིག་ཡོད་པའི་མི་ཚོགས་ཀྱི་གསེབ་ནས་འཁར་ཟ་སྦྱིན་པ་(ཡོངས་གྲགས་སུ་སྦྱིན་པ་ཁྲི་མོ་ཞེས་འབོད་) ཟེར་བའི་ནམ་རྒྱུན་རྒྱ་ནག་གཞུང་གི་རྒྱུག་ཁྲི་དེ་མི་ཚོགས་ཁྲོད་ན་འདུག་ཟེར། ངས་སྔོན་མ་སྦྱིན་པ་ཁྲི་མོ་ཟེར་བ་དེ་གོ་ཐོས་ཡོད་པ་ལས་མི་ངོ་མི་ཤེས་སྐབས། ཉིན་དེར་སྦྱིན་པ་ཁྲི་མོ་ཟེར་བ་གང་རེད་ཅེས་དྲིས་པའི་ཚེ་མི་ཞིག་གིས་ཁོ་ལ་མཛུབ་མོ་བཙུགས་ནས་བསྟན་བྱུང་། སྦྱིན་པ་ཁྲི་མོ་ཟེར་བ་དེ་ངོས་ཟིན་པ་དང་ཁོའི་འགྲམ་ལ་སོང་ནས་ངོ་མཚང་ཞིག་འབྲུ་དགོས་སྙམ་ནས་ཁོ་རང་ཡོད་སར་ཕར་སོང་སོང་། དེ་མ་ཐག་མི་མང་གི་གསེང་དུ་གར་སོང་ཆ་མེད་དུ་གྱུར། ངའི་འགྲམ་གྱི་གྲོགས་པོ་བརྩོན་འགྲུས་ཀྱིས་"ཁོ་ལ་མི་མང་ཁྲོད་ནས་ཁུ་ཚུར་སོགས་མ་གཡུག་མ་གཏོགས་མི་མང་གིས་ལག་རྡུབ་བྱས་ནས་ཁོ་ལ་རྨས་སྐྱོན་བཟོ་སྲིད་" ཅེས་སོགས་བཤད་བྱུང་། དེའི་སྔ་ཉིན་ཞི་བའི་ངོ་རྒོལ་བྱས་རྐྱེན། མཚན་མོ་དེར་ལྷ་བྲང་དགོན་པ་དང་བར་ཐག་ཉེ་བའི་སར་ཡོད་པའི་དྲག་ཆས་དམག་མིའི་ལས་ཁུངས་སུ་མཚན་གང་བོར་དམག་མི་དབོར་འདྲེན་བྱེད་བཞིན་ཡོད་པའི་སྐོར་ཞོགས་པ་སྔ་མོར་ལྷ་བྲང་དགོན་པར་སྐོར་བ་འགྲོ་མཁན་རྣམས་ཀྱིས་ལབ་གླེང་བྱེད་བཞིན་ཡོད་པ་དང་། དྲག་ཆས་དམག་མིའི་ལས་ཁུངས་ཀྱི་ཁང་པའི་ཡང་སྟེང་ནས་བརྟན་མིག་བསྐོར་ཏེ་ལྷ་བྲང་དགོན་པ་དང་མི་མང་ཁྲོད་སོ་ལྟ་བྱེད་བཞིན་ཡོད་པའང་ང་ཚོས་ཤེས་བཞིན་ཡོད། སྐབས་དེར་གྲྭ་མང་གིས་དགོན་པར་གླིང་སྐོར་གྱིས་སེར་ཕྲེང་གནང་རྒྱུའི་མཛད་རིམ་ཡོངས་སུ་མཇུག་བསྒྲིལ་ཏེ། ཉིན་གུང་ཚོགས་ཆེན་དུ་མང་ཇ་འཚོག་རྒྱུའི་དུས་ལ་འཁེལ་འདུག་པས་དུས་ཚོད་བཅུ་གཅིག་ཡས་མས་ཤིག་རེད། ང་འབྲུག་ཅམ་རང་ཤག་ལ་འགྲོ་དགོས་བྱུང་བས་རང་ཤག་ལ་ཐོན་མ་ཐོན་གྱི་མཚམས་དེར། ཡང་རྒྱལ་

གཅེས་དཔའ་རྒོད་སྐྱོར་ཞིག་གིས་སྣེ་ཁྲིད་དེ་ངོ་རྒོལ་བྱེད་དུ་ཕྱིན་འདུག །ངས་ངོ་རྒོལ་བྱེད་བཞིན་པའི་སྒྲ་ཐོས་མ་ཐག་མཐའ་བའི་སྲང་མགོའི་ཕྱོགས་སུ་བརྒྱུགས་ཀྱང་ལམ་བར་ནས་སྐྱོ་ཆེན་ཁར་ཉེན་རྟོག་པས་བཀག་འདུག་ཟེར། དེ་ནས་མཆོད་རྟེན་ས་སྒྲ་བརྒྱུད་ནས་ཤིང་བཟོ་སྣེ་ཁའི་བར་སྲང་ལམ་ཆུང་ཆུང་ཞིག་ཡོད་པ་དེ་བརྒྱུད་ནས་མགྱོགས་པོར་སོང་བ་ཡིན། ཤིང་བཟོ་སྣེ་ཁའི་སྲང་མདོར་ཐོན་མ་ཐག་དཔའ་རྒོད་ན་གཞོན་སྐྱོར་ཞིག་གཞུང་ལམ་བརྒྱུད་ནས་ཐོན་བྱུང་། ཁོ་ཚོས་ཡ་ཐོད་ལ་རས་ནག་པོ་དཀྲིས། ལག་ལ་༄གོང་ས་མཆོག་གི་

(2008/3/14 པར་བ། (AFP)ཨེ་ཧྥི་པི་གསར་ཁང་གི་གསར་འགོད་པ་(Mark Ralston)མར་ཀི་རལ་སི་ཊོན་ཡིན།)

སྐུ་པར་གཅིག་བཟུང་། བོད་ཀྱི་རྒྱལ་དར་མཁའ་ལ་ཕྱར། ངར་ཤུགས་ཆེན་པོས་གཞུང་ལམ་ཆེན་པོའི་སྟེང་ན་ཡོང་བཞིན་འདུག །དེ་ནས་ངས་བོད་ཀྱི་རྒྱལ་དར་ཕྱར་ཏེ་ཁོ་ཚོ་དང་མཉམ་དུ་སྐད་འབོད་བྱས་ཏེ་སོང་བ་ཡིན། སྐབས་དེར་ངས་མཐོང་བ་ནི་ཁོང་ཚོས་༄རྒྱལ་བ་རིན་པོ་ཆེའི་སྐུ་པར་དང་བོད་ཀྱི་རྒྱལ་དར། གཞན་བོད་ཀྱི་རྒྱལ་དར་ལག་བྲིས་མ་ཞིག་ཀྱང་ཕྱར་འདུག ། ཞི་རྒོལ་ཆེན་མོ་དེའི་ནང་དུ་དགེ་འདུན་པ་དང་རོང་འབྲོག་མང་ཚོགས་གཙོས་བོད་མི་ཙམ་དང་གཞོན་གསུམ་ཁ་ཅང་མང་པོ་མཉམ་ཞུགས་བྱས་འདུག ཉིན་དེར་ལྷ་བྲང་དགོན་པའི་ཉེ་འདབས་ན་ཡོད་པའི་བོད་མི་མང་ཆེ་བ་སླེབས་འདུག་ལབ་ན་མ་ཆོག་པ་མི་འདུག་སྙམ། ཉིན་དེར་ཕར་བལྟས་ཚོད་ལ་མི་གྲངས་ཁྲི་གཅིག་ལྷག་མཉམ་འཛོམས་བྱུང་འདུག་ཅེས་རྗེས་སུ་མི་མང་པོས་ཤོད་ཀྱིན་འདུག ། སྔར་ལྟར་ངོ་རྒོལ་བ་རྣམས་ལམ་ཆེན་ནས་བསང་ཆུ་རྫོང་སྲིད་གཞུང་གི་སྒོ་འགྲམ་ལ་སླེབས།

རྫོང་སྲིད་གཞུང་གི་སྒོ་འགྲམ་དུ་ངོ་རྒོལ་བྱས་ཏེ་དུས་ཡུན་གང་ཙམ་སོང་རྗེས། ངོ་རྒོལ་བ་རྣམས་ཁ་ཕྱིར་འཁོར་ཏེ་གཞུང་ལམ་སྟེང་ཡར་དགོན་པའི་ཕྱོགས་སུ་ཡོང་། མི་མང་ཕྱིར་ཡོང་སྐབས་མི་སུ་ཡིན་མི་ཤེས་པ་ཞིག་གིས་སྲིད་གཞུང་གི་ཟ་ཁང་ཞིག་ཡོད་པ་དེའི་སྒེའུ་ཁུང་ལ་རྡོ་ཡིས་གཞུས་ཏེ་ཤེལ་གྱི་སྒེའུ་ཁུང་ཁ་ཤས་བཅག་པ་དང་། གྲྭ་པ་མི་ཚུང་བ་ཞིག་གིས་དེ་ལྟར་གཏོར་མི་ཉན་པའི་བསླབ་བྱ་དང་བཀག་འགོག་བྱེད་བཞིན་པ་མཐོང་སོང་།

དེ་ནས་ང་ཚོ་ངོ་རྒོལ་བ་རྣམས་སྲིད་གཞུང་གི་ཟ་ཁང་ལས་ཡར་ཙུང་ཙམ་ཡོང་སྐབས་རིགས་གྲྭའི་ཟམ་པ་དང་ཐག་ཉེ་བའི་སར་ཡི་གེ་སྐྱུར་སའི་སྦུག་ཁང་ཞིག་ཡོད་པ་དེར་འཁྱོར། ངས་སྦུག་ཁང་དེའི་སྒོ་བྱང་ལ་མཛུབ་མོ་བཙུགས་ནས་མི་ཚང་མས་ལྟོས་དང་། ང་ཚོ་རང་སྐྱོང་ཟེར་གྱིན་ཡོད་ནའང་“འདིར་བོད་ཡིག་མི་འདུག” ཟེར་བཞིན་ཡོད་པའི་སྐད་ཆ་དེ་བཤད་མ་ཚར་བའི་མཚམས་ཤིག་ལ་མི་ཞིག་གིས་སྒོ་བྱང་དེ་ལ་རྡོ་ཡིས་བརྒྱབ་སོང་། ངས་“རྡོ་མ་རྒྱག་རྡོ་མ་རྒྱག”ཅེས་བཤད་པས་རྡོ་རྒྱག་མཚམས་བཞག་སོང་།

དེ་ནས་ང་ཚོ་ཞི་བའི་ངོ་རྒོལ་བྱེད་མཁན་ཚོ་རྫོང་སྲིད་གཞུང་གི་སྒོ་འགྲམ་ནས་ངོ་རྒོལ་བྱས་རྗེས་ཁ་ཕྱིར་འཁོར་ཏེ་ཡར་ཡོང་། ཤིང་བཟོ་སྣེ་ཁ་ཡོད་པའི་སྲང་མདོ་དེར་ཐོན་མཚམས་མི་ཞིག་གིས”ཁ་ཆེ་ལྷ་ཁང་ཞིག་ཡོད་པ་དེར་མེ་སྲེག་གཏོང་གི་འགྲོ” ཞེས་ལབ་ནས་མི་མང་དེར་འཁྲིད་རྩིས་བྱས། སྐབས་དེར་ང་དང་མི་ཁ་ཤས་སྔོན་ལ་བུད་དེ“ང་ཚོས་བྱེད་བཞིན་པ་འདི་ནི་མི་རིགས་བར་དང་ཆོས་ལུགས་བར་གྱི་གནད་དོན་ཞིག་མིན་པར་རྒྱ་དམར་སྲིད་གཞུང་དང་ང་ཚོའི་བར་གྱི་གནད་དོན་ཡིན”ཞེས་སོགས་བཤད་པས་མི་མང་ཁ་ཆེའི་ལྷ་ཁང་གི་ཕྱོགས་སུ་འགྲོ་མཚམས་བཞག་སོང་།

དེ་ནས་སྲང་ལམ་ནས་ཡར་ངོ་རྒོལ་སྐད་འབོད་བྱེད་བཞིན་ཡོང་བའི་སྐབས་སུ། གཞུང་ལམ་གཡས་ཕྱོགས་ཚུར་ཕྱོགས་ན་ཡོད་པའི་བོད་ཀྱི་ཚོང་ཁང་དང་ཟ་ཁང་ཁ་ཤས་ཀྱི་སྒོ་དང་སྒེའུ་ཁུང་འགའ་རེ་ལའང་རྡོ་ཡིས་བརྒྱབ་ནས་ཆག་སྐྱོན་ཙུང་ཟད་བཟོས་སོང་། དེ་ནི་ཧ་ལས་དགོས་པའི་དོན་དག་ཅིག་ཡིན། ཅིའི་ཕྱིར། བོད་པའི་ཚོང་ཁང་གི་ཤེལ་སྒོ་ལ་རྡོ་གཞུས་པ་ཡིན་ནམ། ངོ་རྒོལ་བའི་ཁྲོད་ནས་དེ་ལ་ཤིན་ཏུ་མ་དགའ་བའི་རྣམ་འགྱུར་དང་བཅས་བཤད་མཁན་འདུག ངའི་ཉེ་འགྲམ་ན་ཡོད་པའི་བརྩོན་འགྲུས་ཀྱིས“སློའུ་རྣན་ཆ་བོ།(སློན་པ་ཚོ་ཟེར་བ་

ཡིན་)” ཞེས་བཤད་པ་ཐོས་བྱུང་། དེ་ཚོ་ནི་རྒྱ་ནག་དམར་ཕྱོགས་ཚོགས་པའི་ལས་བྱེད་ཚོས་ཆེད་དུ་མི་མང་ཁྲིད་ཁོ་ཚོའི་མི་བཏང་ནས་སྐྲེཝུ་ཁྲུང་ལ་རྡོ་ཡིས་བརྒྱབ་པ་ཞིག་ཡིན་པ་རྗེས་སུ་ར་སྤྲོད་བྱུང་ཡོད།

རྒྱུ་མཚན་ནི་ཉིན་དང་པོར་ང་ཚོ་ངོ་རྒོལ་བྱེད་མཁན་གྱི་ཁྲིད་ནས་རྡོ་རྒྱག་མཁན་མི་གཅིག་ཀྱང་མ་བྱུང་ལ། ཉིན་གཉིས་པར་དེ་ལྟར་གློ་བུར་བྱུང་བ་དང་། ཆེས་བཅུ་བཞིའི་ཉིན་རྒྱ་ནག་ཉེན་རྟོག་པས་བླ་བྲང་གློག་བརྙན་ཁང་གི་སྒོ་འགྲམ་གཡས་ཕྱོགས་སུ་བྲཱ་ཆས་བཙོང་སའི་རྒྱ་མིའི་ཚོང་ཁང་ཞིག་ཡོད་པ་དེའི་ནང་ནས་ཉེན་རྟོག་པས་བྲཱ་ཆས་མང་པོ་ཞིག་ཉོ་བཞིན་པ་མི་ཞིག་གིས་དངོས་སུ་མཐོང་འདུག ཇེས་སུ་ཕྱི་ཕྱོགས་ལ་འགྱུར་བའི་བར་རིས་སུ་ཡང་རྒྱ་ནག་གི་དམག་མིས་བྲཱ་ཆས་གྱོན་པའི་འོག་ཏུ་དམག་མིའི་རྐང་སྣམ་གྱོན་པ་སོགས་དངོས་སུ་མཐོང་རྒྱུ་ཡོད། དམག་མིས་བྲཱ་ཆས་ཉོ་བཞིན་པ་སོགས་ལ་བསམས་ན་ཆེས་བཅོ་ལྔའི་ཉིན་རྒྱ་ནག་གི་ལས་བྱེད་པས་སྒྲིག་ནས་མི་མང་ཁྲིད་དུ་ཁོ་ཚོའི་མི་བཀྲམ་ཡོད་པ་ར་སྤྲོད་གསལ་པོར་བྱེད་ཐུབ་པ་ཞིག་རེད།

དེ་ནས་ང་ཚོས་ངོ་རྒོལ་སྐད་འབོད་བྱེད་ཞོར་དང་ཉེ་འགྲམ་ན་ཡོད་པའི་མི་ཚང་མ་ལ་རྡོ་མ་རྒྱག་རོགས་ཞེས་ཞུ་བ་འཐེན་བཞིན་ཡར་ཡོང་བ་ཡིན། ང་ཚོ་ཐོག་མའི་ངོ་རྒོལ་མགོ་འཛུགས་བྱེད་སའི་བླ་བྲང་དགོན་པ་དང་ཐག་ཉེ་བའི་འདབས་འབྲེལ་ཟམ་ཁ་རུ་སླེབས། དེར་དགོན་པའི་དོ་དམ་ཁང་གི་མི་སྣ་སླེབས་ནས་“ཁྱོད་ཚོ་གྲྭ་པ་ཀུན་པ་རེད། ཕྱིར་དགོན་པའི་ནང་ལ་སོང་། ང་ཚོ་སྲིད་གཞུང་གིས་མངགས་བྱུང་།” ཞེས་ངོ་རྒོལ་མཚམས་འཇོག་བྱེད་དགོས་པའི་གོ་བརྡ་སྤྲོད་ཀྱིན་འདུག །

ང་ཚོས་དགོན་པའི་དོ་དམ་ཁང་གི་བཀའ་ལ་བརྩི་འཇོག་བྱས་ནས་ཕྱིར་རང་ཤག་ལ་སོང་བ་ཡིན། ཡིན་ནའང་མི་མང་གི་དར་ཤུགས་ཇེ་ཆེ་ནས་ཇེ་ཆེ་རུ་འགྲོ་བཞིན་འདུག་པས་མི་མང་གི་ངོ་རྒོལ་མཚམས་འཇོག་བྱེད་ཐུབ་མ་སོང་། ང་རང་ཤག་ལ་ཐོན་ནས་ཙུང་མ་འགོར་བར་ངའི་ཕ་མ་གཉིས་ཀྱིས་ཀུན་མཁྱེན་རིན་པོ་ཆེའི་གདུང་མཆོད་དང་འབྲེལ་བའི་ཚོགས་མཆོད་ལ་མཉལ་དུ་ཡོང་ཡོད་སྐབས། ཁྲེལ་འཚབ་དང་དབུགས་འཚང་ཞོར་ངའི་གྲྭ་ཤག་ལ་སླེབས་སོང་། ང་མཐོང་བ་དང་ཁྲིད་ལ་སྐྱོན་མེད་ན་བཟང་གི་ཟེར་ནས་སེམས་ལྷོད་ལ་ཙུང་ཞིག་བབས་པ་འདྲ། “མི་ཞིག་གིས་བཤད་ན་ཁྱོད་ངོ་རྒོལ་སྐད་འབོད་ཁྲིད་ན་འདུག་ཟེར། དེ་བས་ངེད་གཉིས་སེམས་མ་བདེ་ནས་མགྱོགས་པོ་ཡོང་བ་ཡིན་” ཟེར། ངས་ངོ་རྒོལ་སྐོར་ཕ་མ་གཉིས་ལ་གསང་ཡོད་སྐབས།

ཁོང་གཉིས་ཀྱིས་ཅི་ཡང་ཞེས་ཀྱི་མེད། འོན་ཀྱང་ངས་ཕ་མ་གཉིས་ལ་འདི་ལྟར་མི་ཞུ་ཀ་མེད་བྱུང་། "ང་ལ་སྐྱོན་མེད་པ་ཁྱེད་གཉིས་ཀྱིས་མཐོང་བ་འདི་རེད། ང་ངོ་རྒོལ་ཁྲིད་ཞུགས་མེད་"ཅེས་རྫུན་ཞིག་བཤད་དགོས་བྱུང་། དེའི་རྗེས་སུ་ཁོང་གཉིས་དགོན་པ་ལ་ཕྱི་སྐོར་བྱེད་དུ་ཕྱིན།

ཡང་ཉིན་དེར་མི་སྐོར་ཞིག་གིས་མི་མང་གི་སྣེ་ཁྲིད་དེ་དགོན་པའི་མདུན་རིའི་འཁྲམ་གྱི་གཞུང་ལམ་བརྒྱུད་ནས་བསང་ཆུ་རྫོང་བོད་རིགས་སློབ་འབྲིང་གི་ར་སྐོར་ནང་དུ་སོང་ནས་རྒྱ་ནག་གི་རྒྱལ་དར་མར་ཕབ་ཅིང་། དེའི་ཤུལ་དུ་བོད་ཀྱི་རྒྱལ་དར་ཡར་བསྒྲེངས་འཛུགས་བྱས་པ་དང་། སློབ་འབྲིང་གི་གྲུང་དངོས་སུ་འཕྱེད་དར་སྟེང་དཔྱངས་པའི་སྐབས་དེའི་རྒྱ་ནག་གི་སྲིད་འཛིན་ཧོ་ཅན་ཐོ་སོགས་རྒྱ་དཔོན་རྣམས་ཀྱི་པར་རིས་དང་། བསྒྲགས་ཡིག་"གཟི་བརྗིད་བརྒྱད་དང་ངོ་ཚ་བརྒྱད་"ཟེར་བའི་ཚིག་འབྲུ་དེ་ཚོ་དུམ་བུར་གཤགས་རལ་བཏང་།

ཉིན་དེའི་ཕྱི་དྲོ་ངས་པར་ཆས་ཤིག་ཁྱེར་ཏེ་བསང་ཆུ་རྫོང་བོད་རིགས་སློབ་འབྲིང་ནང་སོང་སྟེ་པར་བླངས་པ་ཡིན། རྒྱ་ནག་གི་རྒྱལ་དར་མར་ཕབ་ཡོད་པ་དང་། དེའི་ཤུལ་གྱི་ལྷུགས་སྟོང་དངོས་སུ་བོད་ཀྱི་རྒྱལ་དར་ཡོད་པ་དངོས་སུ་མཐོང་བྱུང་།

བོད་རིགས་སློབ་འབྲིང་གི་ལྷུགས་སྟོང་དངོས་སུ་ཡོད་པའི་བོད་ཀྱི་རྒྱལ་དར་དེ་ཉིན་ཁ་ཤས་ལ་ལེན་མ་ཐུབ་པར་བཤད། དེའི་རྗེས་སུ་བོད་མི་སྐོར་ཞིག་གིས་དགོན་པའི་འདབས་འཁྲིལ་ཟམ་ཁའི་སྲང་མགོ་རུ་བསང་གསོལ་རྒྱ་ཆེན་པོ་ཞིག་བཏང་བ་དང་། མི་མང་གིས་དེའི་མཐའ་འཁོར་ནས་སྐད་འབོད་སྣ་ཚོགས་བྱས་པ་དང་རྒྱ་དམར་ལ་ངོ་རྒོལ་བྱེད་བཞིན་པ་སོགས་བརྙན་མིག་ལས་མཐོང་རྒྱུ་ཡོད། སྐབས་དེའི་བརྙན་དེ་ཚོར་དོ་སྣང་གསལ་པོ་མ་བྱས་ན་མེར་སྲེག་གཏོང་གི་ཡོད་པ་འདྲ་བོ་མཐོང་ན་ཡང་། དོན་དངོས་སུ་སྲང་མགོ་རུ་མི་མང་གིས་བསང་གསོལ་རྒྱ་ཆེན་པོ་ཞིག་བཏང་བ་དེ་ཡིན་ལ། སྐབས་དེར་དེ་རུ་འགད་རྫས་ཀྱི་སྒྲ་ལྟ་བུའི་སྐད་སྒྲ་ཆེན་པོ་ཞིག་གྲགས་པ་དང་མཉམ་དུ་དུ་བ་སྔོ་ལྗོག་ལྗོག་འཕྱུར་བྱུང་། རླུང་གི་རྒྱ་ཕྱོགས་ཀྱིས་སྣ་ལ་གནོན་དྲི་ཞིག་ཀྱང་འཐུལ་བཞིན་འདུག སྐབས་དེར་ང་རང་དགོན་པའི་དོ་དམ་མི་སྣའི་བཀའ་གསུང་ལྟར་རང་ཤག་ལ་སླེབས་ནས་བསྡད་ཡོད་ན་ཡང་འདུག་མི་བཟོད་པར་གྱུར། ཡ་ད་འཁྲིག་མ་སོང་། ཕལ་ཆེར་མི་མང་གི་ནང་ལ་

འགད་རྫས་གཡུགས་པ་ཡིན་རྒྱུ་རེད་སྙམ་སྟེ། དེ་རིང་མི་འཆི་ན་ནམ་འཆི་སྙམ་བཞིན་མགྱོགས་པོར་སྤྲང་མགོ་དེར་བརྒྱུགས་པ་ཡིན། སྤྲང་མགོ་རུ་སླེབས་པ་དང་ཟམ་པ་ཆུང་ཆུང་ཞིག་ཡོད་པ་དེ་གའི་སྟེང་ནས་མར་རྒྱུག་དུས་ཨ་ཁྲུ་སངས་རྒྱས་གྲུབ་ཆེན(རྒྱལ་སྤྱིའི་གསར་འགོད་པ་བླ་བྲང་ལ་འཁྱོར་སྐབས་ངོ་རྒོལ་ཞུགས་ཆེན་བྱས་ཤིང་། རྗེས་སུ་དེའི་རྐྱེན་གྱིས་སྐུ་གཤེགས་པའི་ལོ་རྒྱུས་འོག་ན་ཡོད།)སོགས་བོད་མི་ཁ་ཤས་ཀྱིས་ང་རང་བཀག་ནས་དམག་མི་སོགས་ཀྱིས་དྲག་གནོན་བྱེད་བཞིན་པའི་ཁྲོད་དུ་འགྲོ་རུ་བཅུག་མ་སོང་།

དེ་ནས་མ་ཊི་འཁོར་ཁང་དང་ཟམ་པ་གཉིས་ཀྱི་དབར་དུ་ངོ་རྒོལ་བྱེད་སྐབས་སུ། མི་མང་བཀག་འགོག་ཆེད་དུ་རྒྱ་གཞུང་གིས་དམག་མི་བཏང་ཞིང་། ལྕགས་འབྲབ་འཁོར་ལོའི་ཨང་གྲངས་ཚགས་ཤོག་གིས་བཀབ་ཡོད་པ་ཆེད་དུ་བཏང་བ་དང་མིག་ཆུ་འཚོར་བའི་དུག་རླངས་གཏོར། དུག་རླངས་དང་མཉམ་དུ་འགད་རྫས་ལག་པས་གཡུགས་པ་དེ་དག་གས་འཐོར་བྱུང་ནས་མི་མང་གི་རྐང་ལག་སོགས་ལ་རྨས་སྐྱོན་བཟོས། དུག་རླངས་དེ་མིག་ལ་སོང་ཚེ་མིག་ཤིན་ཏུ་ཚ་བ་དང་དབུགས་གཏོང་ལེན་དཀའ་བར་འགྱུར། ང་ཚོ་དེ་ལྟར་གྱུར་པའི་སྐབས་སུ་མི་ཁ་ཤས་ཀྱིས་ལྕགས་ཟེའུ་ཆུང་ཆུང་ནང་ཆུ་ཁྱེར་ནས་སླེབས་བྱུང་བས། ངས་ཆུ་འཐུང་བ་དང་གཞན་གྱི་སྣེ་མོ་ཆུར་བརླན་ཏེ་མིག་ལ་སྦྱར་བས་ཅུང་ཕན་པར་གྱུར།

ཉིན་རྟོག་པ་ཚོས་མི་མང་གི་ཁྲོད་ནས་ཟར་ཟུར་ནས་བོད་མི་རྣམས་འཛིན་བཟུང་བྱེད་སྐབས་ལུག་རོ་འདུད་འདུད་ལྟར་བྱས་ནས་ཉིན་རྟོག་པའི་རླངས་འཁོར་ནང་ལག་ལྕགས་བརྒྱབ་ནས་བཙན་གྱིས་འཁྲིད་བཞིན་པའང་རྗེས་སུ་བརྙན་བླངས་པ་ཞིག་ལས་དངོས་སུ་མཐོང་བྱུང་། ཉིན་དེར་མི་ཅི་ཙམ་འཛིན་བཟུང་བྱས་པ་ཤེས་ཐབས་བྲལ། སྐབས་དེར་ཨེ་ཤ་ཡ་རང་དབང་རླུང་འཕྲིན་ཁང་སོགས་ལ་ཉིན་རེར་གནས་ཚུལ་ཅི་བྱུང་ཐད་ཀར་འགྲེལ་བརྗོད་གནང་མཁན་བོད་མི་སྙིང་སྟོབས་ཅན་རྒྱལ་གཅེས་དཔའ་བོ་བླ་བྲང་ཨ་ཁྲུ་འཇིགས་མེད་སོགས་བྱུང་ཡོད་ལ། ཡང་ས་གནས་སུ་འཁྱོར་བའི་སྐབས་དེའི་ཕྱི་རྒྱལ་གྱི་གསར་འགོད་པ་སོགས་བརྒྱུད་ཐད་ཀར་ཛ་དྲག་གི་གནས་ཚུལ་ཕྱི་ཕྱོགས་སུ་གཏོང་མཁན་ཡང་ཁ་ཤས་བྱུང་ཡོད། དཔེར་ན། ཞི་གྲོལ་གྱི་ཕྱི་ཉིན་ཚེས་༡༨ཉིན་ཨ་ཡེ་ཛིས་ཛ་ར་(AI Jazeera)ཟེར་བའི་གསར་ཁང་གྲགས་ཅན་དེར་ཐུན་གྱིས་བཅར་འདྲི་དང་ལེན་བྱེད་ཐུབ་པ་བྱུང་བ་ལྟ་བུ་ཡིན། ངས་བརྙན་ལམ་དུ་བཤད་པའི་གསར་འགྱུར་དེ་ཁོང་ཚོས་གང་མགྱོགས་

གསར་འགྱུར་ནང་བཏང་བར་བརྟེན། དགོན་པའི་གྲྭ་པ་མང་པོས་ངས་གསར་ལམ་དུ་སྐད་ཆ་བཤད་པ་དངོས་སུ་མཐོང་ཡོད་པ་དང་། ངོ་ཤེས་ཚོས་སེམས་ཚོར་དང་སྣྲུགས་འདི་ལྟར་ས་གནས་སུ་འདུག་མི་རུང་བའི་ཉེན་བརྡ་ཡང་བཏང་བྱུང་། སྐབས་དེར་ངས་གསར་ལམ་དུ་བཤད་པའི་སྐད་ཆའི་ནང་དོན་ནི། ང་ཚོར་འགྲོ་བ་མིའི་ཐོབ་ཐང་དང་སྨྲ་བརྗོད་རང་དབང་མེད་ཚུལ་དང་། ང་ཚོའི་ཞི་རྒོལ་སྟེང་རྒྱ་གཞུང་གིས་དམག་དཔུང་བཏང་བ། ལྟ་ས་སོགས་ནས་མི་མང་པོ་དམར་བསད་བཏང་བའི་སྐོར་སོགས་བོད་ནང་གི་ཛ་དྲག་གནས་ཚུལ་འགྲེལ་བརྗོད་བྱས་ཡོད།

བསང་ཆུ་རྫོང་གི་རྒྱ་ནག་དམར་ཕྱོགས་པས་སྐབས་དེའི་གནས་ཚུལ་དྲིལ་བསྒྲགས་བྱེད་སྟངས་ནི་ཤིན་ཏུ་ཡིད་སྐྱོ་བ་ཞིག་སྟེ། མི་མང་གིས་སྲིད་གཞུང་ལ་ངོ་རྒོལ་བྱས་པའི་ཟུར་ཙམ་ཡང་མི་སྟོན་པར་སྔོན་མ་སྔོན་མ་ཞིག

(2008/3/15 ཉིན་བླ་བྲང་བསང་ཆུ་རྫོང་གི་སྲང་ལམ་གྱི་རྣམ་པ། བོད་ནས་ཕྱི་ལ་བཏང་བའི་པར།)

ལ་གྲོ་ཕྱེ་ཁུག་མ་གཅིག་གཉིས་རེས་རོགས་སྐྱོར་བྱས་པའི་བླ་བྲང་ཕྱོགས་ཀྱི་གནས་ཚུལ་དེ་གསར་བ་ཡིན་མདོག་གིས་ཁྱབ་བསྒྲགས་རྫུན་མ་དེ་ཚོ་བྱེད་བཞིན་རྒྱ་ཆེའི་མི་དམངས་ཀྱི་སེམས་བསླུ་འགྱུག་བྱེད་པའི་སྟང་ཚུལ་ནི་གད་མོ་འཚོར་བའི་རྒྱུ་ལས་མ་འདས།

དེ་ནས་བཟུང་བླ་བྲང་དགོན་པ་དང་ཕྱི་ཕྱོགས་ཀྱི་མཆོད་མཇལ་བའི་བར་གྱི་འབྲེལ་ལམ་བཅད་པ་དང་། དགོན་པ་དང་འདབས་འབྲེལ་ཟམ་ཁ་སོགས་འགྲོ་ལམ་ཁག་རྒྱ་དམག་གིས་བཀག་འགོག་བྱས། ཞི་བའི་ངོ་རྒོལ་བྱེད་

མཁན་མང་པོའི་པར་རིས་བརྙན་འཕྲིན་ནང་བསྟན་པ་དང་ཞི་བའི་ངོ་རྒོལ་བྱེད་མཁན་མང་པོའི་འདྲ་པར་སྤྱང་ལམ་གཡས་གཡོན་གྱི་རྩིག་ངོས་སུ་སྦྱར་ཞིང་། དེ་དག་རྩིས་སྤྲོད་བྱེད་མཁན་ལ་དངུལ་དངོས་ཀྱི་བྱ་དགའ་སྤྲོད་རྒྱུ་སོགས་ངོ་ཚ་འཛེམས་མེད་ཀྱིས་ཁྱབ་བསྒྲགས་གང་མང་བྱས།

བསང་ཆུ་རྫོང་ནས་ཏན་གྲུ་དང་རེབ་གོང་ཕྱོགས་སུ་འགྲོ་སའི་ལུང་མདོ་སྟེ། ལུང་དཀར་ཐང་གི་སུམ་མདོར་དམག་སྣར་བརྒྱབ་སྟེ། འགྲུད་བཞུད་རླངས་འཁོར་དང་། འཕྲུལ་རྟ། མི་རེ་རེ་བཅས་བསྒོག་བཤེར་བྱས་པ་དང་། ཐོབ་ཐང་དབང་ཡིག་ལ་བརྟག་དཔྱད་དང་། གནས་ལུགས་དང་རྒྱུ་མཚན་གང་ཡང་མེད་པར་བོད་མི་འགྲུལ་བཞུད་པ་མང་པོར་ཉེས་རྟུང་མི་བཟོད་པ་བཏང་ཞིང་། ཐོབ་ཐང་ལག་ཁྱེར་མེད་པའམ་སྣང་བར་མི་འགྲོ་བ་ཕལ་ཆེར་ལ་ཉེས་རྟུང་དང་བཀག་ཉར་བྱས། དེ་ལ་ཁ་གཡར་ནས་འཕྲུལ་རྟ་མང་པོ་ཞིག་འཕྲོག་བཅོམ་བྱས་པ་དང་། ཁ་པར་དང་དངུལ་དངོས་སོགས་ཀྱང་འཕྲོག་བཅོམ་བྱས་པ་ཡོངས་གྲགས་སུ་གྱུར།

ཡང་ནླ་བྲང་དགོན་པའི་ཡར་འདབས་ཀྱི་གོས་སྐྱ་ཐང་ཟམ་པའི་ཕར་ཕྱོགས་སུའང་དམག་སྣར་བརྒྱབ་ནས་བསང་ཁོག་དང་ཨ་མཆོག་ཕྱོགས་ལ་འགྲོ་ཡོང་བྱེད་མཁན་བོད་མི་ཚོར་གོང་ལྟར་བསྒོག་བཤེར་དང་འཕྲོག་བཅོམ་བྱས་ཡོད།

བཞི། ཞི་བའི་ངོ་རྒོལ་གྱི་མེ་སྟག་མཆེད་པ།

སྤྱི་ལོ་༢༠༠༨ ཟླ་༣ ཚེས་༡༨ ཉིན་ནས་བཟུང་ནླ་བྲང་བཀྲ་ཤིས་འཁྱིལ་གྱི་ལྷ་སྡེའི་ཁོངས་གཏོགས་ཏན་གྲུ་སོགས་ནས་མི་མང་ཚོས་མ་བགྲོས་བསམ་པ་གཅིག་མཐུན་གྱིས། རང་རང་གི་གྲོང་རྡལ་ནང་སྐད་འབོད་བྱས་ཤིང་། ཡུལ་ཚོ་(༡༣)སྲིད་གཞུང་གི་འཁྲིས་སུ་ཡོད་པའི་ཏན་གྲུ་སློབ་གྲྭའི་མདུན་ཐང་དུ་རྒྱ་ནག་གི་རྒྱལ་དར་ཞིག་ཡོད་པ་དེ་མར་ཕབ་ནས་མེར་སྲེག་བཏང་བ་དང་། བོད་ཀྱི་རྒྱལ་དར་བསྒྲེངས་འཛུགས་བྱས་ནས་ཉིན་ཁ་ཤས་ལ་ལེན་ཐུབ་མེད། དེའི་སྐབས་སུ་མཉམ་ཞུགས་བྱས་ཡོད་མེད་ལ་མ་ལྟོས་པར་འཛིན་བཟུང་བྱེད་པར་

ཪོགས་ནས་མི་མང་པོ་ཞིག་ཉིན་མང་པོའི་རིང་བྲག་དཀར་གྱི་བྲག་སྲིབ་དང་རི་མགོར་བྲོས་བྱོལ་བྱེད་དགོས་བྱུང་།

ཀན་སུ་གོང་མ་དང་ཞོལ་སྐོར་གཉིས་ཀྱི་ས་ཐོག་ཏུ་ལོ་མང་པོའི་རིང་རྒྱ་ནག་གཞུང་གིས་དམག་སྦྱོང་བྱས་པའི་རྐྱེན་གྱིས་ཀན་སུའི་གསེར་ཆེན་ཐང་སོགས་སུ་འགྲོག་པ་མང་ཚོགས་དབྱར་ཁ་དུས་ལྟར་འགྲོག་པའི་རྟ་སྒོར་མི་ཚོག་པར་མ་ཟད། དམག་མིས་མེ་སྒྱོགས་ནམ་མཁར་འཕངས་ནས་དམག་སྦྱོང་བྱེད་བཞིན་པར་བརྟེན། ས་ཡོམ་བརྒྱབ་པ་ལྟ་བུའི་སའི་འདར་ཤུགས་དེའི་རྐྱེན་གྱིས་ས་གནས་མི་མང་གི་སྡོད་གནས་ཀྱི་རྩིག་རྨང་དང་སྣེའུ་ཁང་སོགས་ལ་གནོད་སྐྱོན་རྒྱུན་དུ་བཟོ་ཡི་ཡོད་པ་ཡོངས་གྲགས་ཡིན། ཀན་སུ་གོང་མ་དང་ཞོལ་སྐོར་གཉིས་ཀྱི་མི་སྐོར་ཞིག་གིས་དབྱར་ཁར་རྒྱ་དམག་འདུག་སའི་ཞིང་རའི་ལས་ཁུངས་ཤིག་ཡོད་པ་དེ་མེར་སྲེག་བཏང་། དེའི་རྐྱེན་གྱིས་ཀན་སུ་གོང་མ་དང་ཞོལ་སྐོར་སྡེ་བ་གཉིས་དམག་མིས་བསྐོར་ནས། བསོད་ནྲ་དང་། ལྷ་མགོན། སངས་རྒྱས། རྣམ་རྒྱལ། སྒྲོད་ལེ་སོགས་མི་བཅུ་གྲངས་ཤིག་འཛིན་བཟུང་བྱས་པ་དང་། ཁོ་ཚོ་ལ་ཧུང་རྡེག་ཚད་མེད་བཏང་། དེའི་ནང་གི་དཔེ་མཚོན་གཅིག་བཀོད་ན་ཀན་སུ་གོང་མའི་ཚེ་ལོ་སྨྲ་རིང་ཟེར་བ་ཞིག་ལ་ཧུང་རྡེག་ཚད་མེད་བྱས་རྐྱེན་རྩིབ་རུས་ཁ་ཤས་བཅག་ཡོད་པ་དང་། གློ་བར་སྐྱོན་བཟོས་ནས་དབུགས་གཏོང་ལེན་མི་ཐུབ་པའི་དཀའ་ངལ་འཕྲད་བཞིན་པ་དངོས་སུ་མཐོང་བའི་མི་ཞིག་གིས་ང་ལ་འགྲེལ་བརྗོད་བྱེད་སོང་། དེའི་སྐབས་ཀན་སུ་ནས་མི་སུམ་ཅུ་ལྷག་གི་ལག་ནས་མི་རེ་རེ་ལ་རྒྱ་སྒོར་ ༣༠༠༠ ཡས་མས་ཀྱི་ཉེས་ཆད་བཅད་འགེལ་བྱས།

དེ་ཙམ་མ་ཟད། ཞི་བའི་ངོ་རྒོལ་གྱི་དུས་དེར། ནུབ་བྱང་མི་རིགས་སློབ་ཆེན་དུ་ཞོགས་ལྷང་དང་ཐེའུ་རང་ངམ་བཀྲ་ཤིས་རབ་བརྟན་སོགས་ཀྱིས་སྣེ་ཁྲིད་དེ་ནུབ་བྱང་མི་རིགས་སློབ་ཆེན་གྱི་སློབ་མ་ཚོས་ལག་ཏུ་༼བོད་མིའི་སྐྱིད་སྡུག་མཉམ་མྱོང་༽ཞེས་འཁོད་པའི་འཕྲེད་དར་བཟུང་ནས་ཞི་བའི་སྐད་འབོད་གནང་ཡོད། སློབ་མ་རྣམས་ཀྱིས་ལས་འགུལ་སྤེལ་བར་བརྟེན། སྤྱི་ལོ་༢༠༡༠ ཟླ་༤ ཚེས་༦ ཉིན་རྒྱ་ནག་གི་ཉེན་རྟོག་པས་ཁོང་དང་ཐེའུ་རང་གཉིས་སློབ་གྲྭའི་ནང་ནས་འཛིན་བཟུང་བཙན་འཁྲིད་བྱས་ཏེ། ཞོགས་ལྷང་ཀན་སུའུ་ལན་ཀྲུའུ་གྲོང་ཁྱེར་གྱི་བདེ་འཛགས་ལས་ཁུངས་ནས་བཀག་ཉར་ཐོག །དུས་ཡུན་ཟླ་གཅིག་དང་ཉིན་གཉིས་རིང་འདྲི་གཅོད་

སྡུག་སྦྱོང་བཏང་མཐར། ལོ་དེའི་ཕྱི་ཟླ་༥ ཚེས་༡ ཉིན་ཕྱིར་གློད་བཀྲོལ་བཏང་ཡོད། ཟེའུ་རང་ལགས་ཟེ་ཁྲོན་ལ་ཁྲིད་དེ་ལོ་བཞི་ཡི་ཁྲིམས་ཐག་བཅད་ནས་༢༠༡༩ ཟླ་༣ ཚེས་༢༩ ཉིན་གློད་བཀྲོལ་བཏང་ཡོད། དེ་བཞིན། ཞོགས་ལྷུང་ནུབ་བྱང་མི་རིགས་སློབ་ཆེན་ནས་སློབ་མཐར་ཕྱིན་སྐབས། སྲིད་གཞུང་གིས་མཐར་ཕྱིན་རྒྱུགས་འགྲན་ནང་ཞུགས་བཙུག་མེད་པ་མ་ཟད། དུས་རྒྱུན་པོ་རང་གི་འགྲུལ་སྐྱོད་ལ་ལྟ་རྟོག་བྱེད་པ་དང་། ལས་ཀའི་ཐད་དུའང་དཀའ་ངོག་མང་པོ་བཟོས་ཡོད།

རྩོམ་པ་པོ་ཞོགས་ལྷུང་ལགས་སྤྱི་ལོ་༢༠༡༥ ཟླ་༣ ཚེས་༡༩ ཉིན་མཚོ་སྔོན་ཞིང་ཆེན་རེབ་གོང་ཁུལ་ནས་ཉེན་རྟོག་པས་སྐར་ཡང་འཛིན་བཟུང་གིས་བཙན་ཁྲིད་བྱས་ཡོད་པ་དང་། སྤྱི་ལོ་༢༠༡༦ ཟླ་༢ ཚེས་༡༧ ཉིན་རེབ་གོང་ཐུན་རིན་མི་མང་ཁྲིམས་ཁང་ཟེར་བས་ཁོང་ལ་སྤྱི་ལོ་༢༠༠༡ ལོར་མི་རིགས་ཁ་བྲལ་གྱི་ཟེར་ཆ་བསླངས་པ་སོགས་ནག་ཉེས་བཙུགས་ནས་ལོ་ངོ་༣ གྱི་ཁྲིམས་ཐག་བཅད་དེ་བཙོན་འཇུག་བྱས་ཀྱང་། ཁོང་གིས་བཙོན་ཁང་ནས་རང་ཉིད་ལ་ཉེས་པ་གང་ཡང་མེད་པའི་ཞུ་གཏུག་གནང་བའི་ཡི་གེ་སོགས་ང་ཚོས་དྲ་ལམ་ནས་མཐོང་ཐུབ་པ་དེ་ཡིན།

མཐར་བོད་ཀྱི་ཆབ་སྲིད་བཙོན་ཟུར་རྩོམ་པ་པོ་ཞོགས་ལྷུང་ངམ་འབྲུག་ལོ་ལགས་བཙོན་འཇུག་གི་དུས་ཡུན་ཚང་སྟེ། སྤྱི་ལོ་༢༠༡༨ ཟླ་༣ ཚེས་༡༩ ཉིན་རྒྱ་གཞུང་གིས་མིང་ཙམ་གྱིས་གློད་བཀྲོལ་བཏང་ཡང་། ད་མཐུད་དེ་ཁོང་ལ་ལྟ་རྟོག་དང་སྣུན་བཙེར་བཟོ་བཞིན་པ་ནི་སྨོས་མ་དགོས།

ཁོང་ནི་བསང་ཆུ་རྫོང་རྐན་གྱ་ཡུལ་ཚོའི་ཁ་རྒྱ་སྡེ་བ་ནས་ཡིན། ཁོང་གི་ཕ་ཚབ་ཀྱི་མིང་ལ་རྟ་མགྲིན་དང་མ་མིང་ལ་ལྷ་མོ་སྐྱིད་ཟེར། ཁོང་༡༩༦༨ ལོར་སྐྱེས་པ་དང་། ༢༠༡༥ ཟླ་༣ ཚེས་༡༩ ཉིན་འཛིན་བཟུང་བྱེད་སྐབས་ཁྱིམ་དུ་ཆུང་མ་དང་ལོ་ན་བཞི་ལ་མ་སོན་པའི་བུ་ཕྲུག་ཆུང་ཆུང་གཅིག་བཅས་ཡོད། ཁོང་གིས་ནམ་རྒྱུན་ནས་རྩོམ་ཡིག་མང་པོ་འབྲི་བཞིན་ཡོད་ལ། དཔེ་དེབ་《རང་དབང་གི་ཆེད་དུ། ང་ལ་བློ་འགྱོད་མེད།》ཅེས་པ་སོགས་བརྩམས་ཆོས་ཁག་ཅིག་བརྩམས་ཡོད།

ཡང་ཉིས་སྟོང་བརྒྱད་ཀྱི་ཞི་རྒོལ་སྐབས་སུ་བོད་ཀྱི་རྒྱལ་ས་ལྷ་ས་རུ་སྡོད་དུ་མ་བཅུག་པར་ཁྲན་གྲུ་ཕྱོགས་ཀྱི་གྲྭ་པ་འཛིན་བཟུང་བྱས་པ་ནི། བྲག་དཀར་དགོན་པའི་འཇམ་དབྱངས་རྒྱ་མཚོ་དང་། བཀྲ་ཤིས་རྒྱ་མཚོ། སངས་རྒྱས་རྒྱ་མཚོ། འཇིགས་མེད་རྒྱ་མཚོ། འཇམ་དབྱངས་སྦྱིན་པ། སྐལ་བཟང་བསམ་གཏན། འཇམ་དབྱངས་བློ་གསལ་སོགས་ཡོད་ལ། གཞན་ཡང་ཁྲན་གྲུའི་དགེ་འཕེལ་དགོན་པའི་གྲྭ་པ་འཛིན་བཟུང་བྱས་པ་ནི། འཇམ་དབྱངས་ཤེས་རབ་དང་། རི་སྟོན་འཕྲིན་ལས་རྒྱ་མཚོ། འཛིན་བཟུང་སྐབས་དགེ་འཕེལ་དགོན་པའི་གྲྭ་པ་འཇམ་དབྱངས་མཁྱེན་རབ་ཞུ་བ་ཁོང་བསྒྲོངས་ཡོད་འདུག། ཁོང་གི་གནས་ཚུལ་བརྟད་གཅོད་བྱས་མོད་མཚན་ཙམ་ལས་ཤེས་ཐུབ་མ་བྱུང་། མི་དེ་རྣམས་འཛིན་བཟུང་བྱས་ཏེ་ན་གོར་མོ་ཞེས་པའི་ས་གནས་སུ་ཟླ་ངོ་ཁ་ཤས་ལྷག་ལ་བཀག་ཉར་བྱས། དེའི་རྗེས་སུ་ཟླ་བྲང་དགོན་པའི་ཉེ་འདབས་བཀྲ་ཤིས་རབ་བརྟན་ར་བ་རུ་གསང་བའི་བཀག་འགོག་བྱས་ཡོད་འདུག

དེ་ཚོའི་ཁྲོད་ནས་རི་སྟོན་འཕྲིན་ལས་རྒྱ་མཚོ་ལགས་ནི། ཟླ་བྲང་བསང་ཆུ་རྫོང་ཁྲན་གྲུ་ཡུལ་ཚོ་རི་སྟོན་དགེ་འཕེལ་དགོན་པའི་གྲྭ་པ་ཡིན་འདུག་ལ། ཆུང་དུས་དགེ་འཕེལ་དགོན་པ་དང་ཕྱིས་སུ་ཇ་ཡུལ་སྒྲོ་མང་དགོན་དུ་ལོ་ཤས་རིང་སློབ་གཉེར་གནང་ཡོད་འདུག ༢༠༠༧ ལོ་དང་ ༢༠༠༨ ལོ་ཡས་མས་སུ་ལྷ་ས་འབྲས་སྤུངས་དགོན་པར་སློབ་གཉེར་བྱས་ཡོད་ཀྱང་། ༢༠༠༨ ལོར་རྒྱ་ནག་གཞུང་གིས་ཁམས་དང་ཨ་མདོའི་གྲྭ་པ་ཚོ་ལྷ་ས་ནས་ཕྱིར་འཕུད་བཏང་བ་ལྟར་ཕྱིར་ཕ་ཡུལ་དུ་ལོག་དགོས་བྱུང་ཡོད་པ་དང་། དེའི་རྗེས་སླར་ཡང་རྔ་རྒྱ་ཤེས་རིག་ནོར་བུའི་གླིང་དུ་ཞུགས་ཏེ་སློབ་གཉེར་གནང་།

སྤྱི་ལོ་༢༠༡༣ ལོའི་ཕྱི་ཟླ་༣ ཚེས་༢༩ སྟེ། ལུགས་རྙིང་ལོ་སར་གྱི་ཚེས་༡༥ ཉིན་བོད་མདོ་སྨད་ཀན་ལྷོ་ཁུལ་གྱི་ཉིན་རྟོག་པས་མི་སེར་དཀྲུས་མའི་ལྭ་བ་གོན་ཏེ། ཟླ་བྲང་བསང་ཆུ་རྫོང་ཁྲན་གྲུ་ཡུལ་ཚོ་རི་སྟོན་སྡེ་བའི་ནང་ཡོང་སྟེ། རང་ལོ་༢༧ ཡིན་པའི་འཕྲིན་ལས་རྒྱ་མཚོ་ལགས་ལ་སྐད་ཆ་ཞིག་འདྲི་རྒྱུ་ཡོད་ཚུལ་བཤད་དེ་རང་ཁྱིམ་ནས་འཛིན་བཟུང་བཙན་འཁྲིད་བྱས་ཡོད་པ་དང་། ཉིན་དེར་ཉིན་རྟོག་པ་ཚོས་ཁོའི་གློག་ཀླད་སོགས་ཅ་དངོས་ཁག་ཅིག་དང་། དཔེ་དེབ་ཡོངས་རྫོགས་རླངས་འཁོར་ནང་བླུགས་ཏེ་ཁྱེར་ཡོད་འདུག །

ཁོང་གི་ནང་མི་ཚོས་རྒན་གྲ་ཡུལ་ཚོ་དང་བསང་ཚུ་རྫོང་། ཀན་ལྷོ་ཁུལ་བཅས་ཀྱི་འབྲེལ་ཡོད་ལས་ཁུངས་རིམ་པར་སྙད་ཆ་དྲིས་ཡོད་ཀྱང་། ཉེན་རྟོག་ཚན་པས་འབྲེལ་ཡོད་ནང་མིར་བརྡ་ལན་ཅི་ཡང་སྤྲད་མེད་སྟབས། ཁོང་གར་ཡོད་ཅི་བྱུང་གི་གནས་ཚུལ་ཅི་ཡང་མ་ཤེས་པར་ལྷག་ཡོད་འདུག་ནའང་། རྗེས་སུ་ཁོང་ཟླ་བ་གཅིག་ཙམ་ཡས་མས་སུ་གློད་བཀྲོལ་བཏང་ཡོད།

རྩོམ་པ་པོ་ཁོང་ནི་བོད་ནང་གི་དུས་དེབ་དང་ཚགས་པར། དྲ་ཚིགས་སོགས་སུ་རྩོམ་ཡིག་མང་པོ་སྤེལ་མྱོང་མཁན་ཞིག་ཡིན་པར་མ་ཟད། ༼ཐ་སྙད་དང་གདངས་༽ ཞེས་པའི་དེབ་ཅིག་ཀྱང་བརྩམས་ཡོད།

ཚེས་༡༥ ནས་བཟུང་སྦྲང་ལ་མེ་སྟག་མཆེད་པ་ལྟར་བསང་ཁོག་དང་། རྒན་གྲ། རྔོར་གཙང་། ཁ་གྲ་སྟོད་དང་། ཁ་གྲ་སྨད། མཛོད་དགེ་ཏུ་སྟོད་མ་དང་། རོང་དར་ཚོ་གསུམ། རྫོ་དཀར་ཚོ་གསུམ། འབོ་ར་དང་ཨ་མཆོག །གླུ་ཤོད་ཚོ་བ་བརྒྱད། དམེ་ཤེས་དང་སྐྱིས་ཚང་། རེབ་ཚ་རྒྱལ་མོ་དགོན། ཚོས་རྫོང་རི་བདུན། ཅ་ཡུས། ཁོ་ཆེ་སོགས་བསང་ཚུ་རྫོང་གཅིག་པུ་ལ་བསམས་ན་ཡང་ཡུལ་ཚོ་དང་ཐ་ན་སྡེ་བ་ཆུང་ཆུང་ཞིག་གི་ནང་དུ་ཡང་མི་མང་མཉམ་འདུས་ཀྱིས་རྒྱ་ནག་གཞུང་ལ་ཞི་བའི་ངོ་རྒོལ་གྱི་ཐ་རླབས་འཕྱུར་བྱུང་བའི་སྐོར་མདོ་སྨད་ཕྱོགས་ཀྱི་ལོ་རྒྱུས་“ས་བྲེ་ཞི་རྒོལ་ཆེན་མོའི་” ནང་འཁོད་ཡོད་སྟབས་འདིར་བསྐྱར་འགོད་ཀྱི་ངལ་བ་མ་བྱས་ལ། གཞན་ཡང་༢༠༠༦ ལོ་ཕྱི་ཟླ་༩ ཚེས་༢༣ ཉིན་བསང་ཚུ་རྫོང་བོད་རིགས་སློབ་འབྲིང་གི་སློབ་མ་རྣམས་ཀྱིས་རྒྱ་གཞུང་ལ་ངོ་རྒོལ་ཁྲིམ་སྐོར་བྱས་པར་མ་ཟད། སྤྱི་ལོ་༢༠༠༨ ལོའི་ཟླ་༩ ཚེས་༣༠ ཉིན་བསང་ཚུ་རྫོང་བོད་རིགས་སློབ་ཆུང་གི་སློབ་མ་ཚོས་སློབ་གྲྭའི་ནང་དུ་རྒྱ་གཞུང་ལ་ངོ་རྒོལ་ལས་འགུལ་སྤེལ་ཡོད་པ་བཅས་མདོར་ན། སྐབས་དེར་བོད་མདོ་དབུས་ཁམས་གསུམ་མ་བགྲོས་བསམ་པ་གཅིག་མཐུན་དང་མཐུན་སྒྲིལ་གྱི་སྟོབས་ཤུགས་དེས་འཛམ་གླིང་ཁྱོན་ཡོངས་བསྐུལ་ཞིང་བདེན་དོན་གྱི་འབོད་སྒྲ་དེས་ས་ཆེན་པོ་ཁྱབ་པར་གྱུར།

སྤྱིར་འཛམ་གླིང་ཡར་ཐོན་ཅན་གྱི་རྒྱལ་ཁབ་སོགས་གང་སར་མཚམས་རེ་མི་མང་གི་ཞི་བའི་ངོ་རྒོལ་སྐབས་སུ་གནས་ཚུལ་ཆུང་ཙག་རིགས་འབྱུང་བཞིན་པ་ནི། རྒྱུན་ལྡན་གྱི་སྣང་ཚུལ་ཞིག་ཡིན་པས་དེ་འདྲའི་ཏ་ལས་

དགོས་པའི་གནས་ཚུལ་ཞིག་མིན་ནའང་། རྒྱ་ནག་དམར་ཕྱོགས་གཞུང་གིས་ཁྲབ་བསྒྲགས་བྱེད་སྐབས་ནི། རྡོ་གཡུག་མཁན་དང་ཚོང་ཁང་ཁ་ཤས་ཀྱི་ཤེལ་སྒོ་གཏོར་བ་སོགས་རྒྱུ་མཚན་ལྟར་སྣང་འགའ་རེ་ལ་བསྟད་དེ་“དྲག་སྤྱོད་པ”དང་“རྫུང་གཅིག་འཁྲུག་སློག”གི་ཉེས་སྐྱོན་བཀལ་ཞིང་། དེ་དག་ཡོད་ཚད་ཕྱི་ལོགས་ནས་༧རྒྱལ་བ་རིན་པོ་ཆེ་དང་བོད་གཞུང་ནས་དན་སྐུལ་བྱས་རབས་སོགས་མིང་དན་སྣ་ཚོགས་བཟོས་ཏེ་ཚད་ལས་བརྒལ་བའི་མ་ཉེས་ཁག་གཡོག་བྱས་རྗེས་བོད་མི་རྣམས་འཛིན་བཟུང་བྱེད་མགོ་བརྩམས། དེར་བརྟེན། མང་པོ་ཞིག་རི་ལ་བྲོས་བྱོལ་དུ་སོང་ཡང་ཁོང་ཚོར་དམིགས་བསལ་འཁྲོད་བསྙེན་ཐད་དཀའ་ངལ་འཕར་མ་ཐྲད་དེ་མཐར་རང་གི་གཅེས་པའི་ཚེ་སྲོག་ཀྱང་ཤོར་བ་བྱུང་ཡོད། རྒྱ་གཞུང་གིས་འཛུ་བཟུང་བྱས་པའི་མི་མང་པོ་ཞིག་ལ་མི་སྤྱོད་ལས་འདས་པའི་སྡུག་སྦྱོང་མནར་གཅོད་ཚད་ལས་བརྒལ་བ་བཏང་མཐར་དབང་པོ་སྐྱོན་ཅན་དང་ཚེ་སྲོག་ཤོར་བའི་ལོ་རྒྱུས་མང་དག་བྱུང་ཡོད།

བོད་ཀྱི་ཆོས་དང་རིག་གཞུང་། སྐད་དང་ཡི་གེའི་ཆེད་དུ་ནུས་ལྡན་གྱི་ལས་འགུལ་ཅི་ཞིག་སྤེལ་བ་ཡིན་ནའང་། རྒྱལ་ཁབ་ཕྱི་ནང་གི་ཁ་བྲལ་སྟོབས་ཤུགས་ལ་ངོས་འཛིན་བྱས་ནས་རྒྱལ་ཁབ་“ཁ་བྲལ”གྱི་ཉེས་མིང་འོག་འཛུ་བཟུང་དང་བཙོན་འཇུག་མནར་གཅོད་སོགས་བྱེད་ཆོག་ཆོག་དང་། དུས་ནམ་ཡང་མི་རིགས་ཀྱི་ཆེད་དུ་ལས་ཀ་བྱེད་མཁན་ཞིག་ཡིན་ཕྱིན་དེ་ལ་མགོ་ནས་འབུར་འཛོམས་བྱེད་པ་དང་“སྤྱི་ཚོགས་བརྟན་ལྷིང་དང་”དང་། “བདེ་འཇགས་ལ་ཉེན་ཁ་ཡོད་པ”སོགས་ཀྱི་མིང་སྣ་ཚོགས་བཏགས་ནས་མི་རིགས་ཀྱི་ཆེད་དུ་ལས་ཀ་བྱེད་པའི་རང་དབང་ཡོངས་སུ་འཕྲོག་གིན་ཡོད་པ་ང་ཚོ་ཚང་མས་ཤེས་གསལ་ལྟར་ཡིན། དཔེར་ན། མདོ་སྨད་ཐྲ་བྲང་ས་དཀར་སྡེ་བ་ནས་ཡིན་པའི་ལྷ་སའི་གཡག་མགྲོན་ཁང་གི་སྤྱིན་བདག་ས་དཀར་རྡོ་རྗེ་བཀྲ་ཤིས་ལགས་སྤྱི་ལོ་ ༢༠༠༥ ལོའི་ས་བྱི་ཞི་གྲོལ་ཆེན་མོ་བྱུང་བའི་རྗེས་སུ་སྤྱི་ཟླ་༨ པའི་ཚེས་ ༡༠ ཉིན་རྒྱ་གཞུང་ཉེན་རྟོག་པས་འཛུ་བཟུང་བྱས་ཤིང་། དུས་ད་ལྟ་ཡང་བཙོན་ཁང་ནས་གློད་བཀྲོལ་བཏང་མེད་པར་མ་ཟད། བོད་རང་སྐྱོང་ལྗོངས་ཟེར་བའི་གྲྭ་བཞི་བཙོན་ཁང་གི་དོ་དམ་འབྲེལ་ཡོད་ལས་བྱེད་ཚོས་ཁ་གཡར་ས་འདྲ་མིན་ལ་བསྟད་བཏགས་ནས་རྡོ་རྗེ་བཀྲ་ཤིས་ལགས་ཀྱི་ནང་མི་ལ་ཐུག་འཕྲད་ཙམ་ཡང་བྱེད་བཅུག་མེད་པ་ལྟ་བུ་ཡིན། དེ་ལྟར་བྱེད་དོན་ནི། རྒྱ་ནག་དམར་ཕྱོགས་ཚོགས་པས་བོད་རྒྱ་གཉིས་ཀྱི་གནད་དོན་ཐད་ནས་བོད་ལ་བཙན་

འཛུལ་གྱིས་མི་རིགས་རྩ་མེད་བཟོ་བའི་སྲིད་ཇུས་ཡོད་ཚད་སྤེལ་སྐྱོང་རྫུན་སྒྲོག་བྱས་པ་དག་གི་རྫུན་རྐུབ་བརྗོལ་བའི་ཉེན་ཁ་ཡོད་པའི་དབང་གིས། རང་གཞོང་ངོས་ལེན་ལྷ་བུས་རྫུན་གྱི་སྣེ་མོར་རྫུན་བཏགས་ནས་འཁྲིག་ཞལ་ཤད་རྒྱག་གིན་ཡོད་པ་དེ་ཡིན། གནས་ཚུལ་ཐབས་རྟགས་འདི་འདྲ་ནི་གནས་སྐབས་རིང་རྒྱ་ནག་ནང་ཁུལ་ལ་སྦ་གསང་བྱ་ཐུབ་པའི་དབང་དུ་བཏང་ནའང་། ནམ་རིང་སྲུང་གིས་མི་འགྱོལ་བའི་དཔེ་ལྟར་ནམ་ཞིག་ཁོ་ཚོའི་རྫུན་རྐུབ་བརྗོལ་རྒྱུ་ནི་གཡོལ་ཐབས་མེད་པ་ཞིག་ཡིན་ལ། སྨྲ་བརྗོད་ཀྱི་རང་དབང་དང་། གསར་འགོད་རང་དབང་ལྡན་པའི་འཛམ་གླིང་མི་མང་ལ་གནས་ཚུལ་རྫུན་སྒྲིག་བྱས་པ་དེ་རིགས་ཀྱིས་ཁུངས་འགྲོལ་མི་ཐུབ་པ་དངོས་ཡོད་གནས་ཚུལ་ཡིན།

ལེའུ་གཉིས་པ། རྒྱལ་གཅེས་དཔའ་བོའི་རྗེས་དྲན་གསེར་གྱི་རྡོ་རིང་།

གཅིག །ལྷ་བྲང་དགོན་པའི་གྲྭ་པ་འཛིན་བཟུང་དང་བཙོན་འཇུག །

བོད་ས་ཁྱོན་ཡོངས་ཀྱི་རྒྱལ་གཅེས་དཔའ་བོ་དཔའ་མོ་མང་དག་ཅིག་རྒྱ་ནག་གཞུང་གིས་སྡུག་སྦྱོང་མནར་གཅོད་ཚད་མེད་བཏང་བ་ལ་བརྟེན་ནས། མིག་མི་གསལ་བ་དང་རྐང་ལག་གཡོ་འགྲུལ་དཀའ་བ། མགོ་ལ་གཞུས་པའི་རྐྱེན་གྱིས་རྣམ་རིག་མི་གསལ་བར་བཏང་བ་མང་པོ་བྱུང་བ་དང་འབྱུང་གིན་ཡོད་པར་མ་ཟད། འདས་གྲོངས་སུ་སོང་བའི་ཡིད་སྐྱོའི་གནས་ཚུལ་ཡང་འབྱུང་གི་ཡོད། ངོ་ཚོལ་སྐད་འབོད་ནང་ཞུགས་དང་མ་ཞུགས་ཁྱད་མེད་ཀྱིས་མི་མང་པོ་འཛིན་བཟུང་བཙོན་འཇུག་དང་། ཁྲིམས་རྩོད་པ་མེད་པར་ཚེ་བཙོན་དང་དུས་ཡུན་རིང་པོར་ཁྲིམས་ཐག་བཅད་པ། ཡང་རྒྱ་གཞུང་གིས་ཁ་ཐུག་འཛིན་བཟུང་བྱེད་མ་ཐུབ་ཀྱང་ཞི་རྒོལ་བ་མང་པོ་ཞིག་རང་ཡུལ་དུ་སྡོད་དབང་མེད་པར་རི་སྒང་དང་ལུང་གཞོང་སོགས་སུ་ས་འཁྲུག་གིས་གདན་དང་། རྡོ་འཁྲུག་གིས་སྡུས་མགོ་བྱས་ཏེ་ཡུན་རིང་གནས་དགོས་བྱུང་སྐབས། ནད་གཅོང་དུ་འགྱུར་བཞིན་པའི་གནས་ཚུལ་ནི། ཇ་ཁོག་གི་ནང་དུ་འབར་བཞིན་པའི་མེ་ལྟར་ཕྱི་ལ་མི་མངོན་པའི་ངང་འབྱུང་གི་ཡོད། འདི་རིགས་ནི་གསར་འགྱུར་བརྒྱུད་ལམ་ཁག་ལ་ཐོན་པ་དང་མ་ཐོན་པ་ཇི་ལྟར་ཡང་། བོད་མི་རིགས་དང་འགྲོ་བ་མིའི་རིགས་ཀྱི་ལོ་རྒྱུས་ནང་དུས་གཏན་དུ་བརྗེད་མི་རུང་བའི་རྒྱལ་གཅེས་པ་དང་། འཆི་མེད་ཞི་བའི་འཐབ་རྩོད་ཀྱི་དཔའ་བོ་༡ སྟག་ཡིན་སྐབས་རྗེས་དྲན་གནང་དགོས་མོད་ཀྱང་། འདིར་རང་ཉིད་ལ་རྒྱུས་ཡོད་པའི་ཚ་ནས་ལྷ་བྲང་ས་ཁུལ་ནས་བྱུང་བའི་ཞི་རྒོལ་ཆེན་མོའི་སྐབས་ཀྱི་དཔའ་བོ་སྐོར་ཅིག་ལ་རྗེས་དྲན་རྡོ་རིང་ཞིག་གི་ཚབ་ཏུ་ལོ་རྒྱུས་མདོར་བསྡུས་རེ་ཙམ་ཀྱང་དགོད་པར་འདོད་དོ།།

༡༽ ཟླ་བྲང་ཨ་ཁུ་འཇིགས་མེད་རྒྱ་མཚོ།

རྒྱལ་གཅེས་དཔའ་བོ་ཟླ་བྲང་ཨ་ཁུ་འཇིགས་མེད་རྒྱ་མཚོ་ལགས་ནི། ༡༩༨༨ ལོར་ཟླ་བྲང་དགོན་པ་དང་སྤྱི་ལོ་

བཅུ་ཡས་མས་ཀྱི་སར་ཡོད་པའི་ཕྱུག་སྡེ་ཞེས་པའི་གྲོང་ཚོ་དེར་སྐུ་འཁྲུངས། སྤྱི་ལོ་༡༩༦༡ ལོར་རབ་ཏུ་བྱུང་སྟེ་རྒྱུད་སྟོད་གྲྭ་ཚང་དུ་ཚོགས་ཞུགས་གནང་། ཁོང་གི་ཕ་དམ་པ་ལྷ་ཁོ་དེ་ནི་ཟླ་བྲང་གི་ལྷ་སྡེ་ཁག་གི་ནད་པོ་རྐྱོད་པོ་ཚོའི་ནང་གི་གཅིག་ཡིན་ཞིང་གནམ་ཁ་ལྟེའི་ཐད་ནས་སྐད་གྲགས་ཡོད་པའི་མི་འཇོན་པོ་སྤྱི་སེམས་ཅན་ཞིག་ཡིན་འདུག། ཨ་ཁུ་འཇིགས་མེད་ལགས་ཀྱང་ཁོང་གི་ཕ་དང་འདྲ་བར་ཆུང་དུའི་དུས་ནས་གནམ་ཁ་ལྟེ་ཅན་གྱི་མི་འཇོན་པོ་ཞིག་ཡིན་པར་མ་ཟད། ཁོང་ནི་བོད་ཀྱི་སྐད་ཡིག་ཙམ་དུ་མ་ཟད་རྒྱ་སྐད་སོགས་ལ་མཁྱེན་རྒྱ་ཆེ་བ་དང་། དབྱིན་ཡིག་གཟུགས་འབྲི་རྩལ་ལེགས་པ་དང་རྩོམ་ཡིག་ཀྱང་གང་ཙམ་བྲིས་ཡོད་འདུག །ཁོང་གིས་ཟླ་བྲང་དགོན་པའི་མདོ་དར(ཟླ་བྲང་དགོན་པའི་ཆོས་ཕྱོགས་ཀྱི་རོལ་ཆ་གཏོང་མཁན་གྱི་སྡེ་ཚན་ཞིག་)ཚོགས་པའི་ཚོགས་གཙོའི་འགན་ཁུར་སྤྱོང་བ་དང་། སྤྱི་ལོ་༡༩༩༠ ལོར་ཁོང་ཟླ་བྲང་དགོན་པའི་ལས་རིགས་སློབ་གྲྭའི་འགན་འཛིན་དུ་བསྐོས། དགུ་བཅུ་གོ་གྲངས་ནང་ཀྲུང་ཧྲང་ཁྲི་ཆེན་དྲུག་པ་ཆེན་པོས་མི་མང་འབུམ་ཕྲག་ལ་བསང་གཞུང་དུ་དུས་འཁོར་དབང་ཆེན་གནང་སྐབས་འགན་ཁུར་བ་གཙོ་བོའི་གྲས་ཡིན་པ་དང་། དེ་དུས་ཟླ་བྲང་དགོན་པའི་དོ་དམ་ཁང་གི་འགན་འཛིན་གཞོན་པའང་གནང་མུས་ཡིན་འདུག །

ཁོང་སྤྱི་ལོ་༢༠༠༨ ལོར་རྒྱ་གར་ལ་འགྲོར་ཏེ་བཞུགས་སྐབས་ཧ་ས་ནས་ཀྲུང་ཧྲང་ས་མཚོག་ལ་དམིགས་བསལ་མཇལ་ཁ་ཞུས་པ་དང་། ཡང་སྐབས་དེའི་གནད་ཡོད་མི་སྣ་བཀའ་བློན་ཁྲི་པ་མཁས་དབང་ཟམ་གདོང་རིན་པོ་ཆེ་དང་། བདེ་སྲུང་བཀའ་བློན་འཛིན་ཆུང་དངོས་གྲུབ། ཤེས་རིག་བཀའ་བློན་ཐུབ་བསྟན་ལུང་རིགས་སོགས་ལ་མཇལ་འཕྲད་གནང་སྟེ་བཙན་བྱོལ་ནང་གི་གནས་སྟངས་བོད་ནང་ལ་བརྒྱུད་བསྒྲགས་གནང་།

ཁོང་གིས་སྤྱི་ལོ་༢༠༠༩ ཟླ་ ༣ པའི་ཚེས་༡༩ ཉིན་ས་བྱེ་ཞི་གྲོལ་ཆེན་མོའི་སྐོར་ཨེ་ཤེ་ཡ་རང་དབང་རླུང་འཕྲིན་ཁང་དུ་ཐད་ཀར་འཕྲོལ་བརྗོད་གནང་བ་དང་། ཕྱི་ཟླ་གསུམ་པའི་ཚེས་ཉེར་གཉིས་ཉིན་འཛིན་བཟུང་ཐེངས་

གཉིས་པ་བྱས། ཁོང་གི་གཟི་བརྗིད་ལྡན་པའི་མཛད་རྗེས་ནི། སྤྱི་ལོ་༢༠༠༡ ཟླ་༩ བའི་ནང་ཨ་རིའི་བོད་སྐད་བརྙན་འཕྲིན་ལེ་ཚན་ནང་དུ་དུས་ཡུན་སྐར་མ་ཉི་ཤུ་རྩ་གཉིས་རིང་གི་བརྙན་ལམ་གྱི་གཏམ་བཤད་དེ་ཡིན།

ཁོང་གིས་རང་ཉིད་ཀྱི་ངོ་གདོང་དངོས་སུ་བསྟན་ཏེ་བོད་ནང་གི་གནས་ཚུལ་སྤྱི་དང་། བྱེ་བྲག་ཁོང་ལ་རྒྱ་གཞུང་གིས་མནར་གཅོད་ཇི་ལྟར་བཏང་བའི་སྐོར་སོགས་བདེན་པའི་གནས་ཚུལ་དངོས་སྐབས་དེར་མི་མང་པོ་ཞིག་གིས་སེམས་ལ་ཤར་ཡང་ཁ་ནས་བཤད་ཕོད་ཀྱི་མེད་པའི་གནས་ཚུལ་ཁྲབ་བསྒྲགས་བྱས་པ་དང་། ༧རྒྱལ་བ་རིན་པོ་ཆེ་དང་བོད་མིའི་བར་གྱི་འབྲེལ་བ། རྒྱལ་སྤྱིའི་སྤྱི་ཚོགས་ཀྱིས་བོད་ཀྱི་འགྲོ་བ་མིའི་ཐོབ་ཐང་གི་གནས་ཚུལ་ལ་དོ་སྣང་བྱེད་དགོས་པའི་འབོད་སྐུལ་གནང་བ་དང་། ཚོར་ཤུགས་ཆེན་པོས་བཙོན་ཁང་གི་འདྲི་གཅོད་ཁག་ལ་ལན་འདེབས་གནང་ཡོད་པའང་གསུངས་འདུག།

ཁོ་བོས་བོད་ནང་དུ་ཁོང་གི་བརྙན་དེ་ཐོག་མར་ལྷ་དུས་མགོ་ནས་ཤར་བའི་བར་སྲིད་པ་ལྷ་བུའི་ཚོར་སྣང་བྱུང་བ་དང་། བོད་ནང་གི་དཀའ་ངལ་ཕྱི་ཡོགས་ལ་སྤེལ་མཁན་བོད་མི་སྙིང་སྟོབས་ཅན་ཁོང་ལྟ་བུ་འགའ་རེ་ལས་མེད། དེར་བརྟེན། ཁོང་གི་བདེ་འཇགས་སོགས་ཀྱི་སྐོར་ནས་སེམས་ཁུར་དང་དཔའ་བོའི་ཚོད་སེམས་ལ་སེམས་གཏིང་ནས་རྗེས་སུ་ཡི་རང་བྱེད་བཞིན་ཡོད། རྗེས་སུ་ཁོང་གློད་བཀྲོལ་བྱས་པ་ཐོས་རྗེས་ང་རང་ས་ཆ་ག་གེ་མོ་ཞིག་ན་སྦྲས་སྐོར་བྱེད་བཞིན་ཡོད་ནའང་། སྐབས་དེར་མཚན་མོ་ཞིག་ལ་གསང་སྟབས་ཀྱིས་ཁོང་གི་ཤག་ལ་མཇལ་དུ་སོང་ཡང་གྲྭ་ཤག་གི་སྐོར་ཟྭ་བརྒྱབ་འདུག་པས་མཇལ་རྒྱུའི་གོ་སྐབས་མ་བྱུང་།

ཨ་ཁུ་འཇིགས་མེད་ནི་རྒྱུན་རིང་བོར་བོད་མི་རིགས་ཀྱི་བདེ་སྡུག་ཆེད་འཐབ་རྩོད་གནང་མཁན་རྒྱལ་གཅེས་དཔའ་བོ་གྲགས་ཅན་ཞིག་ཡིན། ཁོང་གིས་བརྙན་ལམ་དུ"ང་ངོ་མ་བསད་བཞག་ཆེ་དེ་ག་རེད། དེ་མིན་ང་ཕྱིར་སོང་ནས་སྐད་ཆ་ཞིག་བཤད་ཐུབ་ཆེ། ང་རང་དང་ངའི་གྲོགས་པོ་དག་གི་མགོ་ཐོག་ལ་ཡོང་བ་ཚང་མ་ངས་འཛམ་གླིང་མི་མང་ལ་བཤད་དེ་བདེན་དཔང་བྱེད་ཀྱི་ཡིན། ངས་རང་གི་མི་མང་དང་གསར་འགྱུར་བརྒྱུད་ལམ་ལ་བདེན་དཔང་བྱེད་ཀྱི་ཡིན།" ཞེས་དམ་བཅས་ཤིང་དེ་ལྟར་ཁས་བླངས་པ་ལྟར་བོད་ནང་དུ་རྒྱ་ནག་གཞུང་གིས་གཉའ་གནོན་དང་བཙན་འོག་གི་དཀའ་ངལ། འགྲོ་བ་མིའི་ཐོབ་ཐང་དང་བོད་མིའི་མངོན་འདོད། བཙོན་

ཁང་གི་མནར་གཅོད་ཀྱི་བརྒྱུད་རིམ་སོགས་སྨྲ་གསང་མེད་པར་རང་གི་ལུས་སྲོག་གཏའ་མར་བཞག་ནས་འཛམ་གླིང་ཡོངས་ལ་ཁྱབ་བསྒྲགས་གནང་མཁན་ཞིག་དང་། ཐོག་མཐའ་བར་གསུམ་དུ་ལ་རྒྱ་དང་སྙིང་སྟོབས་ལ་འགྱུར་བ་མེད་པའི་"འཇིགས་པ་མེད་པའི་དཔའ་བོ"ཞེས་འབོད་ཀྱིན་ཡོད་པ་དེ་ཡིན།

ཁོང་འཛིན་བཟུང་ཐོག་མ་སྤྱི་ལོ་༢༠༠༨ ལོར་རྒྱ་གར་ལྷོ་ཕྱོགས་ཨམྦྷ་ཇི་ཏེར་ལ་གོང་ས་མཆོག་གི་དུས་འཁོར་དབང་ཆེན་ཞུས་པའི་རྗེས་སུ་འཛིན་བཟུང་དང་འདྲི་གཅོད་བྱས་འདུག་པ་དང་། འཛིན་བཟུང་གཉིས་པ་སྤྱི་ལོ་༢༠༠༩ ལོའི་ཕྱི་ཟླ་༣ ཚེས་༢༡ ཉིན་བྱས་པ་ནས་མནར་གཅོད་ཐེངས་མང་བཏང་བས་ཐེངས་མང་པོར་དྲན་མེད་དུ་བརྒྱལ་བ་དང་། ཟླ་བ་དྲུག་ལྷག་ལ་བཀག་ཉར་བྱས་ཤིང་། མཐར་ཉིན་ཞག་དྲུག་ལ་མིག་ཙམ་ཡང་ཕྱེ་མ་ཐུབ་པར་སྨན་ཁང་དུ་ལྷག་སྟེ་རྒྱ་གཞུང་ཉེན་རྟོག་པས་ཁོ་ཚོའི་ལག་ནས་གྲོངས་འགྲོ་བར་བསམས་ནས་ནང་མི་ལ་རྩིས་སྤྲོད་བྱས། ནང་མི་ལ་རྩིས་སྤྲོད་སྐབས་རྒྱ་དམར་ལས་བྱེད་པས་རྟུང་རྡེག་བཏང་མེད་པའི་མཛུབ་ཐེལ་རྒྱག་ཏུ་བཙུག་པ་སོགས་མངོན་སུམ་ལ་སྟོན་བཞིན་སྐྱག་རྫུན་བཤད་ཡོད། སྐབས་དེར་ཟླ་བྲང་དགོན་པའི་ནང་གི་འཛིན་གྲྭ་སོ་སོའི་སྐུ་ཚབ་སོགས་སྨན་ཁང་དུ་སྟིང་འདྲི་ལ་བཅར་སྐབས་ཕལ་ཆེར་ཨ་ཁུ་འཇིགས་མེད་གཤེགས་འགྲོ་ཚོད་རེད་ཅེས་གླེང་སློང་མང་པོ་བྱུང་། འཛིན་བཟུང་ཐེངས་གསུམ་པ་༢༠༠༩ ཕྱི་ཟླ་༡༡ ཚེས་༨ ཉིན་དང་། འཛིན་བཟུང་ཐེངས་བཞི་པ་༢༠༡༡ ཕྱི་ཟླ་༩ པའི་ཚེས་༢༠ ཉིན་ཡིན་ལ། སྐབས་དེར་འཛིན་བཟུང་བྱས་པ་ནས་ལོ་གསུམ་རིང་ཁྲིམས་ཐག་མ་བཅད་པར་སྨན་ཁང་སོགས་སུ་གསང་བའི་སྒོ་ནས་བཀག་ཉར་བྱས། ༢༠༠༨ ལོ་ནས་༢༠༡༡ ལོའི་བར་ལོ་ལྔའི་རིང་ལ་ཁོང་རྒྱ་ནག་གཞུང་གིས་ཐེངས་བཞི་ཙམ་ལ་འཛིན་བཟུང་བཀག་སྐྱིལ་བྱས་ཡོད་པ་དང་། རྗེས་སུ་༢༠༡༡ ཟླ་༩ ཚེས་༥ ཉིན་རྒྱ་ནག་ཀན་སུའུ་ཞིང་ཆེན་ལན་ཀྲུའུ་གྲོང་ཁྱེར་ནང་ཡོད་པའི་ཁྲིམས་ཁང་ཞིག་ནས། ཁྲིམས་རྩོད་པ་མ་བརྒྱུད་པར་"རྒྱལ་ཁབ་ཁ་བྲལ"གྱི་ཉེས་མིང་འོག་ལོ་ལྔའི་དུས་བཀག་བཙོན་འཇུག་གི་ཁྲིམས་ཐག་བཅད། འཛིན་བཟུང་བྱེད་ཐེངས་རེར་ཁྲིམས་གཅོད་དྲག་པོ་ཐེབས་པས་སྐུ་གཟུགས་ལ་གནོད་འཚེ་ཚབས་ཆེན་ཐོག། སྤྱི་ལོ་༢༠༡༨ ལོར་ཁོང་བཙོན་ཁང་དུ་ཡོད་པའི་སྐབས་དེར་ལན་ཀྲུའུ་ཀླུ་ཞ་ཡིན་བཙོན་ཁང་གི་སྨན་ཁང་ལ་ཁྲིད་ཡོད་པའི་གནས་ཚུལ་ཐོན་ཡོད་ཅིང་། སྤྱི་ལོ་༢༠༡༨ ཟླ་༡༠ ཚེས་༢༨ ཉིན་བཙོན་གྲོལ་ཐོབ་རྗེས་གྲྭ་མང་དང་མང་ཚོགས་ཀྱིས་དགའ་བསུ་ཆེན་པོ་ཞུ་རྒྱུ་

ཡིན་པ་ཤེས་སྟབས། རྒྱ་གཞུང་གིས་གསང་བའི་སྒོ་ནས་མཚན་མོ་ཞིག་ལ་མ་གཏོགས་གློད་བཀྲོལ་བཏང་མི་འདུག་ལ། རྒྱ་ནག་གཞུང་གིས་ཁོང་ཕྱིར་དགོན་པར་འཛུལ་ཞུགས་བྱེད་མི་ཆོག་པ་དང་། དགེ་འདུན་པ་ཞིག་ལ་ཡོད་ཚོག་ཚོག་གི་མ་མཐའི་ཐོབ་ཐང་གཟན་ཤམ་ཙམ་ཡང་སྤྱོད་མི་ཆོག་པའི་བཙན་བཀའ་དང་ལྟ་རྟོག་དམ་དྲག་ནན་པོའི་འོག་རྒྱུན་དུ་གནས་དགོས་བྱུང་། ལོ་འགའི་སྔོན་ལ་ཕྲིར་བའི་ཐོབ་ཐང་ལག་འཁྱེར་དང་གློག་ཀླད། ཡིག་ཆ་ཁག །དེ་བཞིན་སྒོར་ཁྲུག་སོགས་ཀྱང་ཕྱིར་སྤྲོད་བྱས་མེད། ད་དུང་ས་གནས་གཞན་དུ་འགྲོ་སྐྱོད་མི་ཆོག་པ་སོགས་དམ་དྲག་ཆེ་བའི་དབང་གིས་ས་ཁུལ་གཞན་གྱི་སྨན་ཁང་ཆེ་བའི་ནང་ཕེབས་མ་ཐུབ་པའི་གནས་སྟངས་བྱུང་ཡོད་འདུག །

ཁོང་འཛིན་བཟུང་མ་བྱས་པའི་ཡར་སྔོན་དུ་སྐུ་གཟུགས་བདེ་ཐང་དང་ནད་མེད་དུག་མེད་ཅིག་ཡིན་ན་ཡང་།[7] ཁོང་ལ་བཙོན་ཁང་དུ་བློ་ཡུལ་ལས་འདས་པའི་ཉེས་རྡུང་མི་བཟོད་པ་བཏང་བའི་རྐྱེན་གྱིས་ན་ཚ་འདྲ་མིན་ཕོག་པ་དང་། དེ་དག་ལས་ནད་རྟགས་དཔེར་ན། གཅིན་སྙི་ཟ་ཁུ་དང་། ཁྲག་ཤེད་མཐོ་བ། མིག་གི་ནང་ཁྲག་བབས་ཏེ་མིག་མི་གསལ་བ་དང་། མཆིན་ནད་ཡོད་པ་སོགས་ལ་སྨན་བཅོས་བྱ་དབང་མ་སྤྲད་པ། དུས་ཐོག་སྨན་བཅོས་བྱ་མ་ཐུབ་པར་རྒྱུན་རིང་ལྷག་པ་ལ་བརྟེན་ནས། སྤྱི་ལོ་༢༠༢༢ ལོའི་སྤྱི་ཟླ་༩ བའི་ནང་ཟི་ལིང་གི་སྨན་ཁང་ཞིག་ཏུ་ཕེབས་ཡོད་ཀྱང་། མཐར་དྲག་བསྐྱེད་མ་བྱུང་བས་རང་ཡུལ་དུ་ཕྱིར་ལོག་སྟེ། སྤྱི་ལོ་༢༠༢༢ སྤྱི་ཟླ་༨ པའི་ཚེས་༢ ཉིན་གྲུང་དུས་ཚོད་༡༢ དང་སྐར་མ་༡༥ ཙམ་གྱི་སྟེང་ཁོང་རང་ཉིད་ཀྱི་ཕ་ཡུལ་ཕུག་སྡེ་རུ་སྐུ་ཚེ་མ་ཟིན་པའི་གནས་ཚུལ་བྱུང་ཞིང་། དེ་དུས་ཁོང་དགུང་ལོ་ང་དྲུག་ཡིན་འདུག། མཐའ་དོན་སྟག་དམར་ཡག་ལྷ་བུའི་བཙན་པོའི་གདུང་རྒྱུད་ཀྱི་དཔལ་འཆོད་ཅིག་གི་སྐུ་སྲོག་ཡིད་སྐྱོ་བའི་ངང་དེ་ལྟར་ཤོར་སོང་།

གཤམ་གྱི་རྩོམ་ཡིག “སྲོག་གི་ཉེན་ཁ་ལས་སླར་ཡང་གསོན་པ།” ཞེས་པ་འདི་ནི་ཁོང་སྐུ་མ་གཤེགས་གོང་མཇུག་མཐའི་ཁ་ཆེམས་ཀྱི་ཚུལ་དུ་བྲིས་འདུག།

[7] ཁོང་བཙོན་ཁང་དུ་ཚུད་པ་སོགས་ཀྱི་གནས་ཚུལ་ཁག་ཅིག་རྒྱ་གར་ལྷོ་ཕྱོགས་སུ་ཡོད་པའི་ཁོང་གི་དགེ་ཕྲུག་དགེ་འདུན་ཕུན་ཚོགས་ཀྱིས་གསར་ལམ་ཁག་ལ་འགྲེལ་བརྗོད་གནང་ཡོད།

ང་ཡི་སྙིང་སྟོབས་དང་ཚོད་སེམས། རིགས་ཞེན་དང་ལ་རྒྱ། རེ་བ་དང་གསོན་ཤུགས་སོགས་ཉམས་སོང་བ་ཡིན་ན་ནི་ཁོ་ཚོའི་འདོད་ཐོག་ལ་ཧ་རྒྱག་པ་ཡིན་པས་ཁོ་ཚོས་ང་ཚོ་ཕམ་ཉེས་གཏོང་བྱེད་ཀྱི་ཐབས་ལམ་ལའང་འཇིགས་སྣང་དང་བསླུ་བྲིད། རྫུན་གཏམ་དང་གཡོ་རྫུས། མདོར་ན་བཙན་པོའི་ཁྲོ་གཉེར། གཡོ་སྒྱུའི་བཙོས་འཛུམ་སོགས་ཀྱི་ཐབས་སྣ་ཚོགས་ཤིག་བེད་སྤྱོད་པ་ལ་བྱང་ཆ་དེ་ལྟར་མངའ་བ་རེད་ཨང་། དེ་ལྟ་བུའི་ལམ་ག་ནས་རྒྱ་ཆེའི་མང་ཚོགས་ལ་མགོ་བསྐོར་གཏོང་བ་ལས་གཞན་དུ་ང་ཚོར་ནག་ཉེས་ཀྱི་ཞྭ་མོ་གང་ཆེ་གང་ལྷེ་

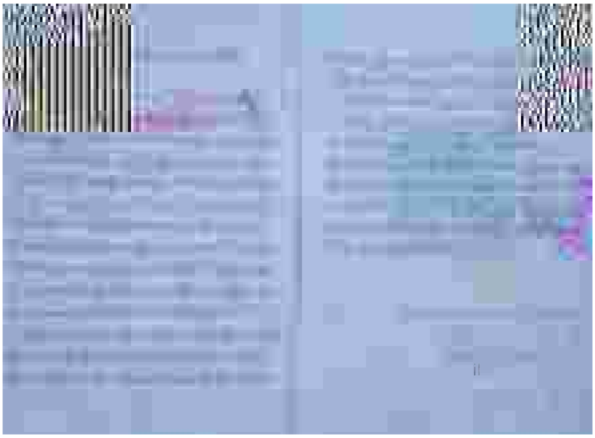

བཙོས་ཏེ་ཁྲིམས་ལ་སྦྱར་ནས་མ་བྱས་པ་མང་པོ་ཞིག་ཁས་ལེན་དགོས་པའི་སྐུལ་མའང་ནན་ཏན་དུ་བཏང་སྟེ་ང་ཚོ་ཤི་མིན་རོ་མིན་གྱི་བེམ་གཟུགས་ཙམ་དང་། ཡང་ན་འཇིག་རྟེན་འདི་ནས་རྩ་མེད་དུ་གཏོང་བའི་ལས་སྦྱོར་ཡང་སྔ་ནས་སྔར་བརྩམས་པ་རེད་མོད། ཁོ་ཚོས་ངའི་བསམ་གཞིགས་ཀྱི་ཤེད་མོང་དང་། ངའི་བློ་ཕུགས་ཀྱི་དམ་བཅའ་ལ་འགྱུར་བ་འེན་(ཨེན་)ཙམ་ཡང་གཏོང་མ་ནུས་ཞེས་ཤོད་ཚོག་པ་མ་ཟད། ལྡོག་སྟེ་བདེན་པ་དང་གནས་ལུགས་ཀྱི་སླད་དུ་དང་། དྲང་བདེན་བློ་དཀར་གྱི་ཕྱིར་དུ་ང་ལ་སྟོབས་ཤུགས་དང་། ནུས་མཐུ། སྙིང་རུས། བཟོད་བསྲན་སོགས་སྔར་མ་བྱུང་བ་མང་པོ་བསྐྱལ་སོང་བ་འདི་ནི་བདེན་པ་དང་གནས་ལུགས་ཀྱི་སྟོབས་ཤུགས་ཡིན་པར་ཏན་ཏན་ཡིད་ཆེས་པ་ཡིན། ངའི་རིགས་ལ་བཅིངས་(བཅངས་)པའི་ལྷག་བསམ། ངའི་ཡུལ་ལ་བཟུང་བའི་བརྩེ་བ། ངའི་སྤུན་ཟླར་བཙོལ་བའི་རེ་བ་སོགས་ནི་མི་འགྱུར་བྲག་རི་བཞིན་སུས་ཀྱང་གཡོམ་གཞིག་གཏོང་མི་ནུས་པ་བཞིན་དུ། འཛམ་གླིང་ཞི་བདེ་དང་། རྒྱལ་ཁམས་དར་རྒྱས། སེམས་ལྡན་བདེ་སྐྱིད་སོགས་ཀྱི་སླད་དུ་སྡུག་རུས་མཐའ་འཁྱོལ་བྱེད་ངེས་པའང་བདག་གིས་བདེན་དོན་གྱིས་བཞེངས་པའི་ཚེ་སྲོག་གི་དམ་བཅའ་ཡིན་ལ། ནམ་ཞིག་ཚེ་སྲོག་གི་

མར་མེ་ལྷུང་གིས་བསད་པའམ། ཟླ་སྒོག་གི་དར་ལྕོག་གྲི་ཡིས་གཏུབ་(གཏུབས་)པ་གང་ཡིན་ན་ཡང་འཆི་ཁའི་ཁ་ཆེམས་སམ་སྙིང་གཏམ་རྡོན་མོའང་འདི་ཡིན།

ཟླ་བྲང་འཛིགས་མེད་ཀྱིས་༢༠༡༨.༡༡.༢༨ ཉིན་བྲིས།

ཁོང་སྐུ་གཤེགས་པའི་རྗེས་སུ་འང་སྤྱི་ཡོངས་ནས་འབྲེལ་ཡོད་ཚོ་དང་ནང་མི། ཡུལ་སྡེ་ཚང་མ་རྒྱ་ནག་གཞུང་གི་ལྟ་རྟོག་འོག་ཡོད་པ་དང་། སྐུ་ཕུང་ཁྱིམ་དུ་ཡོད་སྐབས་དགེ་འདུན་པ་ཁག་ཅིག་ལ་སྨོན་ལམ་གསུང་འདོན་བྱེད་བཅུག་པ་ལས། གཞན་མི་མང་ཡོང་བཅུག་མེད་པ་སོགས་དམ་དྲག་བྱས་འདུག་པར་མ་ཟད། རྒྱ་ནག་གི་ཉེན་རྟོག་པ་དང་དམག་མིས་ཁྱིམ་ནས་བཟུང་ཟླ་བྲང་དགོན་པའི་རྒྱབ་ལོག་གི་དུར་ཁྲོད་བར་དམག་མིས་སྐོར་སྲུང་དམ་དྲག་འོག་ལྟ་རྟོག་བྱས་ཡོད་འདུག ། སྐབས་དེར་ངས་རྒྱལ་གཅེས་དཔའ་བོ་ཁོང་གི་བློས་གཏོང་དང་མཛད་རྗེས་ལ་རྗེས་དྲན་ཆེད་དུ་ཨོ་གླིང་གི་སིད་ནི་བོད་རིགས་མཐུན་ཚོགས་ཀྱི་སྐབས་དེའི་ཚོགས་གཙོ་ལགས་ལ་རྒྱལ་གཅེས་དཔའ་བོ་ཁོང་གི་ཆེད་དུ་མཆོད་འབུལ་སྨོན་ལམ་ཞིག་འཚོགས་ན་ལེགས་པའི་བསམ་ཚུལ་བཏོན་པར། ཚོགས་གཙོས་"ཡ་ཡ། ཡིན་དང་ཡིན་"གསུངས་ནས་དུས་ཐོག་ལྟར་སིད་ནི་བོད་རིགས་མཐུན་ཚོགས་ཀྱི་གོ་སྒྲིག་འོག་སྨོན་ལམ་མཆོད་འབུལ་འཚོགས་པ་དང་། སྤྱི་ལོ་༢༠༢༢ ཟླ་༧ ཚེས་༨ ཉིན་ཁོང་གི་མཛད་རྗེས་རྗེས་དྲན་ཆེད་ལོ་རྒྱུས་མདོར་བསྡུས་འདི་ཕྱོགས་བསྡུས་བྱས་པ་ཡིན།

༢༽ ཚུལ་ཁྲིམས་རྒྱ་མཚོ།

རྒྱལ་གཅེས་དཔའ་བོ་ཚུལ་ཁྲིམས་རྒྱ་མཚོ་ལགས་ནི། ཟླ་བྲང་བསང་ཆུ་རྫོང་གི་ཁོངས་གཏོགས་ཡིག་ཆུང་ཐང་སྡེ་བ་ནས་ཡིན་པ་དང་། ཆུང་དུས་ནས་ཟླ་བྲང་དགོན་པར་ཆོས་ཞུགས་ཀྱིས་རྨད་བྱུང་ཐོས་བསམ་གླིང་ངམ་མཚན་ཉིད་གྲྭ་ཚང་དུ་སློབ་གཉེར་གནང་ཞིང་། དགོན་པར་ཕྱག་ལས་ཀྱང་མི་ཉུང་བ་གནང་ཡོད། སྤྱི་ལོ་༢༠༠༨ ལོའི་ཞི་གྲོལ་ཆེན་མོའི་རྗེས་སུ་བསང་ཆུ་རྫོང་ཉེན་རྟོག་པས་ཟེངས་འགར་འཛིན་བཟུང་བྱ་རྩིས་བྱས་པ་སོགས་ཉེན་ཁ་ཏ་ཅང་ཆེ་སྐབས། གསང་བའི་སྒོ་ནས་འབྲོག་སར་བྲོས་བྱོལ་བྱས།

སྤྱི་ལོ་༢༠༠༨ སྤྱི་ཟླ་༥ ཚེས་༢༠ (ཧོར་ཟླ་༤ ཚེས་༡༥)ཉིན་རྒྱ་དམག་མང་པོ་ཚུལ་ཁྲིམས་རྒྱ་མཚོ་སྦས་སྐྱུང་བྱས་ཡོད་པའི་འབྲོག་སྡེར་གློ་བུར་ཡོང་ནས་འཛིན་བཟུང་བྱེད་རྩིས་བྱས་ཀྱང་། ཛ་དྲག་ཤིན་ཏུ་ཆེ་བའི་སྐབས་དེར་རྒྱ་དམག་བར་ནས་ཐར་ཙམ་བྱུང་འདུག འོན་ཀྱང་། སྤྱི་ལོ་༢༠༠༨ ཟླ་༥ ཚེས་༢༣ ཡས་མས་ཤིག་ལ་འབྲུག་ཆུ་རྫོང་ཐོག་གི་ཟ་ཁང་ཞིག་ཏུ་ཚུལ་ཁྲིམས་རྒྱ་མཚོ་ཉིན་རྟོག་པས་འཛིན་བཟུང་བཙན་ཁྲིད་བྱས་པ་དང་། ལོ་ངོ་གཅིག་ལྷག་རིང་ཁོང་ལ་ཁྲིམས་ཐག་མ་བཅད་པར་གསང་བའི་སྒོ་ནས་བཀག་ཉར་བྱས་འདུག

སྤྱི་ལོ་༢༠༠༩ ཟླ་༥ ཚེས་༢༧ ཉིན་ཀན་སུའུ་ཞིང་ཆེན་ཀན་ལྷོ་བོད་རིགས་རང་སྐྱོང་ཁུལ་འབྲི་ང་རིམ་མི་དམངས་ཁྲིམས་ཁང་ཟེར་བས། ཁོང་ལ་ངོ་རྒོལ་སྣེ་ཁྲིད་པའི་ཉེས་མིང་སོགས་ཀྱི་འོག་ཆེ་བཙོན་གྱི་ཁྲིམས་ཐག་བཅད་པའི་ཡིད་སྐྱོའི་གནས་ཚུལ་ཐོན། སྐབས་དེར་ཁྲིམས་ཁང་གིས་ཉེས་འཛུགས་ཁྲིམས་ཆད་འགེལ་སྐབས་ནང་མིར་བརྡ་ལན་ཙམ་ཡང་སྤྲད་མེད་ཁར། ཁྲིམས་རྩོད་པ་དང་ཁྲིམས་ཀྱི་བརྒྱུད་རིམ་གང་ཡང་འགྲོ་མ་བཅུག་པ་ནི་རྒྱ་གཞུང་ལ་མཚོན་ན་རྒྱུན་ལྡན་ཞིག་རེད། རྗེས་སུ་ལན་གྲུའུ་ནས་ཞི་ཨན་ལ་འགྲོ་སའི་ལམ་བར་གྱི་ཐེན་ཧྲུའི་(天水Tianshui)བཙོན་ཁང་དུ་རྗེས་ལྡན་སྐྲ་རྫུན་ལས་བཟོའི་ངལ་རྩོལ་སྦྱུར་བཀོད་བྱས་པས་རྗེས་དུག་གི་དབང་གིས་ཁོང་གི་མིག་ནད་པ་བཟོས་ཡོད་པའི་གནད་ཚུལ་གོ་ཐོས་བྱུང་། དེང་སང་ད་དུང་ཡང་ཁོང་གི་གནས་སྟངས་ནི་ཧ་ཅང་སེམས་འཚབ་སྐྱེ་དགོས་པ་ཞིག་ཆགས་ཡོད། དེ་སྔོན་འདྲི་གཅོད་ཁང་དུའང་ཁོང་ལ་མི་སྤྱོད་ལས་འདས་པའི་སྡུག་སྦྱོང་མནར་གཅོད་བཏང་བར་བརྟེན། སྤྱི་ལོ་༢༠༡༧ ལོར་ལན་གྲུའུ་གྲོང་ཁྱེར་གྱི་སྨན་ཁང་ཞིག་ཏུ་གཤག་བཅོས་བྱེད་དགོས་བྱུང་ཡོད་པའི་གནས་ཚུལ་ཙམ་ལས་ཁོང་གི་གནས་སྟངས་ཞིབ་ཕྲ་ཤེས་རྟོགས་ཐུབ་ཀྱི་མེད།

༣༽ ཐབས་མཁས་རྒྱ་མཚོ།

རྒྱལ་གཅེས་དཔའ་བོ་ཐབས་མཁས་རྒྱ་མཚོ་ལགས་ནི་ན་བླ་བྲང་བསང་ཆུ་རྫོང་བསང་ཁོག་འབྲོག་སྡེ་རུ་སྐྱེས། རབ་ཏུ་བྱུང་རྗེས་བླ་བྲང་དུས་འཁོར་གྲྭ་ཚང་དུ་ཆོས་ཞུགས་གནང་། ཁོང་ནི་བོད་ཀྱི་རིག་གནས་སྤྱི་དང་བྱེ་བྲག

རྩོམ་རིག་སྐོར་ལ་ཐུགས་སྣང་ཡོད་མཁན་ཞིག་ཡིན་པས་དུས་དེབ་དང་ཚགས་ཤོག་འདྲ་མིན་ཐོག་རྩོམ་ཡིག་ཀྱང་སྤེལ་མྱོང་ཡོད། སྤྱི་ལོ་༢༠༠༦ ནས་ ༢༠༠༧ ཡས་མས་སུ་བོད་ཀྱི་རྒྱལ་ས་ལྷ་སའི་འབྲས་སྤུངས་དགོན་པར་གཞུང་ཚེན་མོར་སློབ་གཉེར་ཡང་གནང་འདུག སྤྱི་ལོ་༢༠༠༨ ལོའི་ཞི་རྒོལ་ཆེན་མོའི་རྗེས་དག་དག་སྟེ་སྤྱི་ཟླ་༣ ཚེས་༡༦ ནས་༡༧ གང་རུང་ཞིག་ལ་རྒྱ་གཞུང་གིས་ཟླ་བྲང་དགོན་པའི་ཁོང་གི་གྲྭ་ཤག་ནས་དངོས་སུ་འཛིན་བཟུང་བཙན་ཁྲིད་བྱས། དེ་ནས་ལོ་གཅིག་ལྷག་རིང་རྒྱ་གཞུང་གིས་ཁོང་གསང་བ་ཆེན་པོའི་འོག་བཀག་ཉར་བྱས་སྐབས་ནང་མི་ཚོས་གནས་ཚུལ་ཅི་ཡང་ཤེས་རྟོགས་ཐུབ་ཀྱི་མེད། སྐབས་དེར་འབྲེལ་ཡོད་མི་མང་པོ་ཞིག་གིས་ཐབས་མཁས་ཁོང་འཛིག་རྟེན་འདི་ན་ཡོད་མེད་ཐེ་ཚོམ་བྱེད་ཀྱི་ཡོད། འོན་ཀྱང་། སྤྱི་ལོ་༢༠༠༩ ཟླ་༥ ཚེས་༢༡ ཉིན་ཀན་སུའུ་ཞིང་ཆེན་ཀན་ལྷོ་བོད་རིགས་རང་སྐྱོང་ཁུལ་འབྲིང་རིམ་མི་དམངས་ཁྲིམས་ཁང་ཟེར་བས། ཁོང་ལ་ངོ་རྒོལ་སྣེ་ཁྲིད་པའི་ཉེས་མིང་སོགས་ཀྱི་འོག་དུས་ཡུན་ལོ་༡༥ རིང་བཙོན་འཇུག་ཁྲིམས་ཐག་བཅད་པ་དང་། ཆབ་སྲིད་ཀྱི་ཁེ་དབང་ལོ་ལྔའི་རིང་ཕྲོགས་པ་ཡིན་ཟེར་བའི་གནས་ཚུལ་དེ་ཕྱི་ལ་ཐོན། ཁྲིམས་ཆད་འགེལ་སྐབས་ཚུལ་ཁྲིམས་དང་འདྲ་བར་ཁྲིམས་རྩོད་པའི་བརྒྱུད་རིམ་དང་ནང་མིར་བརྡ་ལན་སོགས་མེད་པ་ནི་སྨོས་མ་དགོས་པ་ཞིག་རེད།

རྗེས་སུ་ཁོང་ལན་གྲུའུ་ནས་ཞི་ཨན་ལ་འགྲོ་སའི་ལམ་བར་གྱི་ཏིན་ཞི་(Dingxi) ཟེར་བའི་བཙོན་ཁང་དུ་བཙོན་འཇུག་བྱས་འདུག འདི་གཙོད་ཁང་དུ་ཁོང་ལ་གཅར་རྡུང་ཡ་ང་བ་བཏང་སྟེ་གཟུགས་པོ་ཙམ་མ་ཟད་མིག་གཉིས་ལའང་སྐྱོན་བྱས་པ་སོགས་གནས་སྟངས་ཐབས་རྡུགས་པོའི་འོག་ལྷུང་ཡོད་པ་རྗེས་སུ་ཤེས་རྟོགས་བྱུང་། ཕྱིས་སུ་རྒྱ་ནག་གཞུང་གིས་ཁོང་གསང་སྟབས་ཀྱིས་ཀན་སུའུ་ཞིང་ཆེན་པེ་ཡིན་(白银)བཙོན་ཁང་དུ་ཁྲིད་ཡོད་པ་དང་། དེ་གར་ཡུན་རིང་ངལ་རྩོལ་གྱི་ལས་ཀར་བཀོལ་རྐྱེན་ནད་ཀྱིས་མནར་ཏེ། སྤྱི་ལོ་༢༠༡༨ ལོར་ཁོང་ཀན་སུའུ་ཞིང་ཆེན་ཁོངས་ཀྱི་ཏིན་ཞིའི་(Dingxi)བཙོན་ཁང་གི་སྨན་ཁང་དུ་ཡུན་རིང་སྡོད་དགོས་བྱུང་འདུག

ཁོང་ལ་སྤྱི་ལོ་༢༠༢༡ ཟླ་༩ ཟླ་དཀྱིལ་ཙམ་ལ་བཙོན་གྲོལ་ཐོབ་ཡོད་ཀྱང་། རྒྱ་གཞུང་གིས་མནར་གཅོད་བཏང་རྐྱེན་མིག་གིས་གསལ་པོར་མི་མཐོང་བ་སོགས་གཟུགས་པོའི་དཀའ་ངལ་ཙམ་དུ་མ་ཟད། སྨན་ཁང་སོགས་ས་

གནས་གང་ཞིག་ལ་འགྲོ་དགོས་ནའང་རྒྱ་གཞུང་ལ་ཆོག་མཆན་ཞུ་དགོས་པ་དང་། དགོན་པའི་ཚོགས་དང་ཆོས་གྲྭར་ཕེབས་མི་ཚོག་པ་སོགས་མདོར་ན་ཁོང་གི་འགྲོ་འདུག་སྤྱོད་གསུམ་ལ་མངོན་གསལ་གྱི་བཀག་སྡོམ་དང་ལྟ་རྟོག་ནན་མོ་བྱས་དང་བྱེད་མུས་སུ་ཡོད་པ་བཅས། སྤྱི་ལོ་༢༠༢༡ ཟླ་༩ ཚེས་༢༩ ཉིན་གསར་འགྱུར་བརྒྱུད་ལམ་ཁག་ལ་ཐོན་པ་ལྟར་གནས་ཚུལ་ཕྱོགས་བསྡུས་བྱས་པ་ལས་ཞིབ་ཕྲ་འདྲི་ས་མ་རྙེད།

༩༽ སྐལ་བཟང་རྒྱ་མཚོ།

རྒྱལ་གཅེས་དཔའ་བོ་སྐལ་བཟང་རྒྱ་མཚོ་ལགས་ནི། སྤྱི་ལོ་༡༩༧༣ ལོར་ བླ་བྲང་བསང་ཆུ་རྫོང་ཅ་ཡུས་སྡེ་བར་སྐྱེས། ཆུང་དུས་ནས་བླ་བྲང་དགོན་པའི་ཆོས་སྒྲོར་ཞུགས་ཏེ་རྨད་བྱུང་ཐོས་བསམ་གླིང་རམ་མཚན་ཉིད་གྲྭ་ཚང་དུ་སློབ་གཉེར་གནང་ཞིང་སློབ་གཉེར་བ་བཟང་གྲས་ཤིག་ཀྱང་ཡིན། ཁོང་ཡང་གངས་ཅན་པའི་སྤྱི་དོན་ཆེད་ཡོད་ཚད་བློས་གཏོང་གནང་ཐུབ་མཁན་གྱི་དཔའ་བོ་ངོ་མ་ཞིག་ཡིན། ཞི་གྲོལ་སྤུ་ཕྱིའི་རྗེས་སུ་ཁོང་ཕྱོགས་ཡར་མར་ལ་བྲོས་བྱོལ་གྱིས་ལོ་གཅིག་ཙམ་འདས་སོང་། སྤྱི་ལོ་༢༠༠༩ ཟླ་༩ ཚེས་༡༩ ཉིན་བླ་བྲང་ནས་གཙོས་གྲོང་ཁྱེར་ལ་སྐྱོད་སྐབས་ལམ་བར་ནས་སྤྱི་བདེ་ཉེན་རྟོག་པས་འཛིན་བཟུང་བཙན་ཁྲིད་བྱས། སྤྱི་ལོ་༢༠༠༩ ལོའི་ཟླ་བརྒྱད་པའམ་དགུ་པ་ཡས་མས་ཤིག་ལ་བསང་ཆུ་རྫོང་འབྲིང་རིམ་མི་དམངས་ཁྲིམས་ཁང་ཐེར་བས་ཁོང་ལ་ངོ་གྲོལ་སྣེ་ཁྲིད་པ་དང་། རྒྱལ་སྤྱིའི་གསར་འགོད་པའི་མདུན་ནས་རྒྱ་གཞུང་ལ་ངོ་རྒོལ་བྱེད་མཁན་གྱི་ཉེས་མིང་སོགས་ཀྱི་འོག་མི་ལོ་བཅུ་ཕྲག་གཅིག་རིང་བཙོན་འཇུག་གི་ཁྲིམས་ཐག་བཅད་པ་དང་། ལོ་ལྔའི་རིང་ཆབ་སྲིད་ཐོབ་ཐང་ཕྲོགས་པ་ཡིན་ཞེས་བསྒྲགས་ཏེ་བཙོན་འཇུག་བྱས། སྤྱི་ལོ་༢༠༡༨ ལོའི་བོད་ཟླ་༡༠ ཚེས་༢༥ མཚན་གུང་ལ་གསང་སྟབས་ཀྱི་སྒོ་ནས་ཀན་སུའུ་ཞིང་ཆེན་པེ་ཡིན་(白银)བཙོན་ཁང་ནས་གློད་བཀྲོལ་བཏང་། འོན་ཀྱང་། དགོན་པའི་ཚོགས་ཆོས་དང་རྒྱུན་ལྡན་གྱི་བྱེད་སྒོ་ཁག་གང་ལའང་མཉམ་ཞུགས་བྱ་མི་ཆོག་པར་མ་ཟད། ཁོང་གི་འགྲོ་འདུག་སྤྱོད་གསུམ་ལ་མངོན་གསལ་གྱི་བཀག་སྡོམ་དང་ལྟ་རྟོག་ནན་མོ་བྱེད་བཞིན་ཡོད་པ་སྤྱི་མཚུངས་ལྟར་ཡིན།

༥) སངས་རྒྱས་རྒྱ་མཚོ།

རྒྱལ་གཅེས་དཔའ་བོ་ཏན་ཀྱིའི་སངས་རྒྱས་རྒྱ་མཚོ་ནི། ཟླ་བྲང་བསང་ཚུ་རྫོང་ཏན་ཀྱི་ཡུལ་ཚོའི་ཏན་ཀྱི་གོང་མ་སྡེ་བ་རུ་སྐྱེས། ཁོང་རྒྱ་ཡིག་དང་རྒྱ་སྐད་ལ་བྱང་ཆུབ་པ་དང་གློག་ཀླད་ལ་ཏ་ཅང་མཁས་པོ་ཡོད། སྤྱི་ལོ་ ༢༠༠༨ ལོའི་ཟླ་ ༣ ཚེས་ ༢༣ ཡས་མས་སུ་རྒྱུད་སྟོད་ཨ་ཁུ་འཇིགས་མེད་མགོ་རིལ་དང་། མགོ་ལོག་འཇིགས་མེད་སོགས་ཀ་ཅི་གྲོང་ཁྱེར་ལ་འཁྲིད་སྐབས་མཉམ་དུ་ཡོད་འདུག་ཅིང་། འཛིན་བཟུང་བཙན་ཁྲིད་བྱས་ནས་ཟླ་གཅིག་ལྷག་ལ་གར་སོང་ཆ་མེད་དུ་གྱུར། ཟླ་ངོ་གཅིག་ལྷག་གི་རིང་ལ་ཉིན་མཚན་གཉིས་ཀར་མནར་གཅོད་ཚད་མེད་བཏང་མཐར་གློད་བཀྲོལ་བྱས་ཡོད་ནའང་། ཁོང་གི་འགྲོ་འདུག་སྤྱོད་གསུམ་ལ་མངོན་ལྐོག་གཉིས་ནས་ལྟ་རྟོག་ནན་མོ་བྱེད་ཀྱིན་ཡོད་པ་སྤྱི་ཡོངས་ཀྱི་གནས་སྟངས་དང་གཅིག་མཚུངས་ཡིན་ངེས་ཀྱང་ལོ་རྒྱུས་ཞིབ་ཕྲ་འདྲི་ས་མ་རྙེད།

༦) མགོ་ལོག་འཇིགས་མེད་རྒྱ་མཚོ།

རྒྱལ་གཅེས་དཔའ་བོ་མགོ་ལོག་འཇིགས་མེད་རྒྱ་མཚོ་ལགས་ནི། སྤྱི་ལོ་ ༡༩༧༠ ལོར་མགོ་ལོག་དཔལ་ཤུལ་

གསེར་རྟའི་ཁོངས་ཟླ་ཁོག་ཆོས་ཁྲི་ཐང་ཞེས་པའི་སར་སྐྱེས་ཤིང་། སྤྱི་ལོ་ ༡༩༨༩ ལོ་ནས་བླ་བྲང་བཀྲ་ཤིས་འཁྱིལ་དུ་ཟུར་ཞུགས་དང་དམིགས་བསལ་གྱིས་ཚོགས་དང་ཆོས་གྲྭར་ཞུགས་ཏེ་ནང་ཆོས་དང་རིག་གནས་ལ་སློབ་གཉེར་གནང་། སྔ་ཕྱིར་བོད་དོན་ལས་འགུལ་སྣ་ཚོགས་ལ་ཞུགས་མྱོང་ཡོད་པ་དང་། ས་བྱི་ལོའི་ཞི་རྒོལ་ཆེན་མོའི་རྗེས་ཏེ་སྤྱི་ལོ་ ༢༠༠༨ ལོའི་ ༣ ཚེས་ ༢༣ ཉིན་རྒྱ་གཞུང་གིས་ཁོང་ཉིད་ཟེངས་དང་བོར་འཛིན་བཟུང་བྱས། ཁོང་གིས་བོད་སྤྱིའི་ལོ་རྒྱུས་དང་འབྲེལ་ཁོང་གི་མི་ཚེའི་ནང་མནར་གཅོད་

ཇི་ལྟར་མྱུངས་ཚུལ་ཞིབ་ཕྲའི་ལོ་རྒྱུས་༼བདེན་རྒྱབ་འཚོལ་བའི་འབོད་སྒྲ།༽ གསར་རྩོམ་གྱིས་འགྲེམས་སྤེལ་གནང་ཡོད་སྐབས་ཁོ་བོས་འདིར་གསལ་བཤད་ཞིབ་རྒྱས་ཞུ་གལ་མ་མཐོང་ཡང་། དེ་སྔོན་ངེད་གཉིས་དགོན་པ་གཅིག་པའི་གྲྭ་པ་ཡིན་པས་ཕན་ཚུན་ངོ་ཤེས། དེ་མིན་ཁོང་གིས་བོད་དོན་ཆེད་ཡིག་ཆ་འགྲེམས་སྤེལ་གནང་སྐབས། སྤྱི་ལོ་༡༩༨༧ ཟླ་༩ ཚེས་༢༡ ཉིན་ཨ་རིའི་གྲོས་ཚོགས་ཀྱི་འགྲོ་བ་མིའི་ཐོབ་ཐང་ལྷན་ཚོགས་ཐོག་སྐྱི་ནོར་ཤགོང་ས་ཤརྒྱལ་བ་རིན་པོ་ཆེ་མཆོག་ནས་སྩལ་བའི་"ཞི་བའི་གྲོས་འཆར་དོན་ཚན་ལྔ་"ཅན་དང་། ཞྭ་སྐབ་པ་དབང་ཕྱུག་བདེ་ལྡན་གྱིས་བརྩམས་པའི་༼བོད་ཀྱི་སྲིད་དོན་རྒྱལ་རབས་༽ དེབ་གཉིས་ཀྱང་ཁོང་བརྒྱུད་ནས་ཕྲན་ལ་རག་པ་ཞིག་ཡིན་པས་བོད་དོན་ཆེད་ཕན་ཚུན་སེམས་ཐག་ཉེ་པོ་དང་བློ་གཏད་ཚོག་པའི་མི་སྣ་འཛིན་ཐང་ཅན་ཞིག་ཡིན།

༧༽ སྐལ་བཟང་སྒྲོན་པ།

རྒྱལ་གཅེས་དཔའ་བོ་སྐལ་བཟང་སྒྲོན་པ་ལགས་ནི། ལྷ་བྲང་བསང་ཁོག་ཏུ་སྤྱི་ལོ་ ༡༩༧༡ ལོར་སྐྱེས་ཤིང་ཕ་

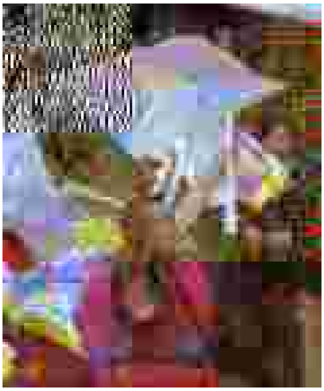

མིང་ལ་འཇམ་དབྱངས་དང་མ་མིང་ལ་མ་ཅིག་སྐྱིད་ཟེར། རང་ལོ་བཅུ་བཞིའི་སྟེང་ལྷ་བྲང་བཀྲ་ཤིས་འཁྱིལ་དུ་ཆོས་ཞུགས་བྱས། སྤྱི་ལོ་ ༡༩༩༣ ལོར་གསར་དུ་ཆོས་གྲྭར་ཚུད་སྐབས་ངེད་གཉིས་འཛིན་གྲྭ་གཅིག་ཏུ་གྱུར། ཁོང་ལ་མཚོན་ན་དགོན་པའི་ཤ་འཆམ་སེང་འཆམ་སོགས་བྱ་བ་ཅི་ཞིག་མགོ་ལ་བཞག་ནའང་འགན་ཁུར་ཞུ་མཁན་ཞིག་ཡིན་སྐབས། རྗེས་སུ་ལྷ་བྲང་དགོན་པའི་གླིང་སྨད་ཕྱོགས་ནས་གླིང་དཔོན་གྱི་ལས་འགན་ཡང་ཁུར་སྙོང་ཡོད།

བོད་དོན་དང་འབྲེལ་བའི་ཐད་ནས་དེ་སྔོན་ལྷ་བྲང་དགོན་པའི་ནང་དུ་སྤྱི་ལོ་༡༩༨༧ ཟླ་༩ ཚེས་༢༡ ཉིན་ཨ་རིའི་གྲོས་ཚོགས་ཀྱི་འགྲོ་བ་མིའི་ཐོབ་ཐང་ལྷན་ཚོགས་ཐོག་སྐྱི་ནོར་ཤགོང་ས་ཤརྒྱལ་བ་རིན་པོ་ཆེ་མཆོག་ནས་

སྐུལ་བའི་”ཞི་བའི་གྲོས་འཆར་དོན་ཚན་ལྔ་”ཅན་དང་། ཞུ་སྐབ་པ་དབང་ཕྱུག་བདེ་ལྡན་གྱིས་བརྩམས་པའི་《བོད་ཀྱི་སྲིད་དོན་རྒྱལ་རབས་》 དེབ་ལྔ་བཅུ་ལྷག་བཀྲམ་འདུག་པ་དང་། སྤྱི་ལོ་༢༠༠༨ ལོའི་ཧོར་ཟླ་༡ ཚེས་༡༣ ཉིན་ལྷ་བྲང་ཀུང་ཐང་ཐམ་པའི་ཉེ་འགྲམ་དུ་གཟིག་སྲམ་གྱི་པགས་རིགས་མེར་སྲེག་གཏོང་སྐབས་ཁོང་ནི་ལས་འགུལ་དེའི་སྣེ་ཁྲིད་མཁན་ཐོག་མ་ཡིན་ཞིང་། དེའི་སྔོན་དུ་ལྷ་བྲང་དགོན་པའི་ཉེ་འཁོར་ནས་གཟིག་སྲམ་བསྲེགས་པའི་རིགས་བྱུང་མེད། ཉིས་སྟོང་བརྒྱད་ཀྱི་ཞི་བའི་ངོ་རྒོལ་ཆེན་མོ་མ་བྱུང་སྔོན་དུ་ཐོག་མར་ང་ལ་རྒྱ་ནག་གཞུང་ལ་ངོ་རྒོལ་ཡར་ལངས་བྱེད་དམ་ཞེས་འདྲི་མཁན་ཡང་ཁོང་ཡིན་པར་མ་ཟད། ཞི་རྒོལ་ཆེན་མོའི་སྐབས་ཀྱི་སྣེ་ཁྲིད་པ་གཙོ་བོའི་ནང་གི་གཙོ་བོ་ཞིག་ཀྱང་ཡིན། ཕྱིས་སུ་རྒྱལ་སྤྱིའི་གསར་འགོད་པའི་མདུན་ནས་རྒྱ་གཞུང་ལ་ངོ་རྒོལ་བྱས་པ་མ་ཟད། གསར་འགོད་པ་འཁྱེར་བའི་སྔ་ཉིན་དེར་ཁོང་གིས་བོད་དོན་ལ་སེམས་ཁུར་ཟབ་པའི་ངོ་ཤེས་འགར་གསར་འགོད་པ་ལྷ་བྲང་ལ་ཡོང་བའི་རེ་བ་ཆེན་པོ་ཡོད་པའི་སྐོར་སོགས་དུས་ཐོག་ལ་བརྡ་ལན་ཡང་སྤྲད་ཐུབ་འདུག   ཕྱིས་སུ་རྫ་ལུང་རི་ལུང་མང་པོར་གསང་སྟབས་ཀྱིས་བྲོས་བྱོལ་བྱས་རྗེས་བཙན་བྱོལ་ལ་ཡོང་བའི་སྐལ་བ་ལྡན། རྒྱ་གར་ལ་འཁྱེར་བའི་རྗེས་སུ་ཡང་ཆབ་སྲིད་འབྲེལ་ཡོད་ཀྱི་མིང་ཐོག་ནས་ཨོ་སྒྲིང་སོགས་ལ་འགྲོ་བའི་གོ་སྐབས་ཡོད་ཀྱང་མ་བླངས་པར། རྒྱ་གར་ལྡེ་ར་ཏུན་ས་ཁུལ་དུ་ཆགས་པའི་བྱེས་ཀྱི་བཀྲ་ཤིས་འཁྱིལ་དགོན་པར་འཛུལ་ཞུགས་ཀྱིས་དེ་གའི་དགེ་བསྐོས་སོགས་ལས་དོན་སྣ་མང་ཐད་འགན་ཁུར་ཞུས་ཏེ་བཞུགས་ཡོད་ཅིང་། ཁོང་ནི་རང་ཚུགས་བརྟན་པའི་བློས་ཐུབ་ཀྱི་གྲོགས་པོ་ནང་ཚགས་ཤིག་ཡིན།

༡༠༽ དགེ་འདུན་རྒྱ་མཚོ།

རྒྱལ་གཅེས་དཔའ་བོ་དགེ་འདུན་རྒྱ་མཚོ་ནི། ལྷ་བྲང་བསང་ཁོག་ཏུ་སྤྱི་ལོ་༡༩༧༠ ལོར་སྐྱེས་ཤིང་ཆུང་དུས་

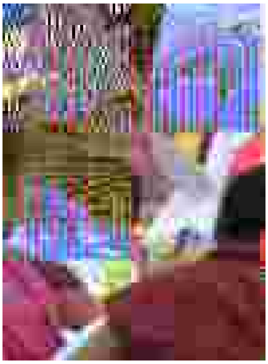

ནས་ལྷ་བྲང་དགོན་པའི་ཆོས་སྐོར་ཞུགས། ཁོང་གིས་ཚོགས་ཆེན་འཆམ་པ་བ་དང་དགོན་པའི་ལྟུགས་པར་ཁང་། དེ་བཞིན་དགོན་པའི་གནའ་རྫས་བཤམས་སྟོན་ཁང་དང་གླིང་དཔོན་སོགས་ཀྱི་ལས་འགན་ཁུར་ཏེ་རང་དགོན་ལ་ཞབས་ཞུ་བསྒྲུབས་ཡོད། ལྷ་བྲང་ས་ཁུལ་གྱི་ཉིས་སྟོང་བརྒྱད་ལོའི་ཞི་བའི་

ངོ་རྒོལ་ཆེན་མོའི་སྐབས་སུ་ཁོང་ནི་སྔེ་ཁྲིད་པ་གཙོ་བོའི་གྲས་ཤིག་ཡིན། སྤྱི་ལོ་༢༠༠༨ལོའི་ཞི་སྤྱི་ཟླ་༣པའི་ཚེས་༡༩ཉིན་གྱི་ཞི་རྒོལ་མ་བྱས་པའི་སྔོན་གྱི་ཞོགས་པ་དེར་རྒྱ་ནག་གིས་ལྷ་སའི་དྲག་གནོན་སྐབས་མིག་ཚུ་ཤོར་བའི་དུག་རླངས་གཏོར་བཞིན་ཡོད་པ་གོ་ཐོས་ཡོད་སྐབས། ང་ཚེད་དུ་དུས་རླངས་འགོག་བྱེད་ཀྱི་ཁ་རས་དང་མིག་ཤེལ་ཉོ་བར་དགོན་པའི་མར་འདབས་ཀྱི་ཚོང་ར་ལ་སོང་། སྤྲང་ལམ་ནས་དགེ་འདུན་རྒྱ་མཚོ་དང་འཕྲད་དེ་འབྱུག་ཙམ་དེའི་སྐོར་ལ་གྲ་སྒྲིག་དགོས་པ་ལབ་གླེང་བྱུང་། ༢༠༠༨ལོའི་ཞི་བའི་ངོ་རྒོལ་གྱི་རྗེས་སུ་དགེ་འདུན་རྒྱ་མཚོ་ཡང་རྫ་ལུང་རི་ལུང་མང་པོར་གསང་སྐབས་ཀྱི་བྲོས་བྱོལ་བྱས་ནས་བསྡད། སྤྱི་ལོ་༢༠༠༨ ཟླ་༥ ཚེས་༢༠ ཉིན་གྱི་ཞོགས་པར་བྲོས་བྱོལ་བྱ་སའི་འབྲོག་ས་རང་ནས་རྒྱ་དམག་༡༠༠ ལྷག་གིས་མཐའ་བསྐོར་ཏེ་འཛིན་བཟུང་བྱེད་ལ་ཉེ་བའི་ཚེས་ཛ་དྲག་གི་སྐབས་སུ་ལྷ་ཚོས་སྐྱོང་སྲུང་མའི་སྔོན་གྲོགས་དུས་སུ་མཛད་པ་ཡིན་ནམ། གང་ལྟར་མིག་འཕྲུལ་ལྟ་བུའམ་བསམ་ཡུལ་ལས་འདས་པའི་ངང་ཛ་དྲག་ཆེ་བའི་དམག་མིའི་དཀྱིལ་ནས་ཧ་ལ་བྱོན་ཏེ་བྲོས་བྱོལ་གྱིས་ཐར། མཐར་སྤྱི་ལོ་༢༠༠༩ ཕྱི་ཟླ་༥ ཚེས་༡༠ ཉིན་བཞུགས་སྒར་ན་རམ་ས་ལར་འབྱོར་བ་དང་། ད་ལྟ་ཡུ་རོབ་ཀྱི་རྒྱལ་ཁབ་བྷེལ་ལྫུམ་(Belguim)དུ་གནས་སྡོ་བྱས་ཡོད།

གཉིས། རྒྱལ་སྤྱིའི་གསར་འགོད་པའི་མདུན་དུ་ལས་འགུལ་གྱི་སྔེ་ཁྲིད་བྱེད་མཁན།

སྤྱི་ལོ་༢༠༠༨ ལོར་བོད་ས་སྟོད་སྨད་བར་གསུམ་ནས་རྒྱ་གཞུང་ལ་ཞི་བའི་ངོ་རྒོལ་གྱི་ལས་འགུལ་གཞི་རྒྱ་ཆེ་བ་གཅིག་རྗེས་གཉིས་མཐུད་དུ་སྤེལ་རྗེས། རྒྱལ་སྤྱིའི་ཁྲོན་ཡོངས་ནས་དོ་སྣང་ཧ་ཅང་ཆེན་པོ་བྱུས་པ་དང་། ལྷག་དོན་གསར་འགོད་སྤྱི་ཚན་ཁག་གིས་དངོས་ཡོད་གནས་ཚུལ་ཤེས་འདོད་ཀྱིས་བོད་ནང་དངོས་སུ་འགྲོ་འདོད་ཆེ་ཡང་རྒྱ་གཞུང་གིས་ངོས་ལེན་བྱེད་ཀྱི་མེད། འོན་ཀྱང་། འཛམ་གླིང་ས་ཕྱོགས་གང་ས་ནས་རྒྱ་གཞུང་ལ་གནོན་ཤུགས་སྤྲད་པའི་རྐྱེན་གྱིས་རྒྱལ་སྤྱིའི་གསར་འགོད་སྤྱི་ཚན་ཐེངས་གཉིས་ལ་བོད་ནང་བཏང་ཐུབ་པ་བྱུང་ཡོད། དེ་ཡང་སྔ་མ་ནི་བོད་ཀྱི་རྒྱལ་ས་ལྷ་ས་དང་ཕྱི་མ་དེ་བླ་བྲང་བཀྲ་ཤིས་འཁྱིལ་དུ་དངོས་སུ་འབྱོར། ཕྱི་མའི་གསར་འགོད་སྤྱི་ཚན་[8]དེ་ནི་སྤྱི་ལོ་༢༠༠༨ ལོའི་ཟླ་༤ བའི་ཚེས་༩ ཉིན་བླ་བྲང་དགོན་པའི་ཚོགས་ཆེན་འདུ་ཁང་ཆེན་མོའི་མདུན་ཐང་དུ་འབྱོར་སྐབས། རྒྱ་ནག་གཞུང་གིས་དམ་བསྒྲགས་ཆེ་མིན་ལ་མ་ལྟོས་པར་བླ་བྲང་བཀྲ་ཤིས་འཁྱིལ་གྱི་དགེ་འདུན་པ་ཁག་ཅིག་གིས་བོད་ཀྱི་རྒྱལ་དར་འཕྱར་བཞིན་འཇིགས་ཞུམ་མེད་པར་གསར་འགོད་པའི་མདུན་དུ་ཐོན་ཏེ། ༧རྒྱལ་བ་རིན་པོ་ཆེ་མཆོག་བོད་ལ་ཕེབས་འཇུག་དགོས། པཎ་ཆེན་རིན་པོ་ཆེ་མཆོག་གློད་བཀྲོལ་གཏོང་དགོས། བོད་ལ་རང་དབང་རང་བཙན་དགོས་པ་སོགས་ཀྱི་སྐད་འབོད་སྣ་ཚོགས་བྱས་ཏེ་བོད་ནང་གི་གནས་སྟངས་གསལ་སྟོན་གནང་ཡོད། སྐབས་དེའི་སྔེ་ཁྲིད་པ་ཁག་ཇི་ལྟར་མཉམ་འཛོམས་བྱུང་སྟངས་ནི། སྐལ་བཟང་སྦྱིན་པས་ཐོག་མར་འཇམ་དབྱངས་སྦྱིན་པ་དང་། བློ་བཟང་རྒྱ་མཚོ་གཉིས་ལ་རྒྱལ་སྤྱིའི་གསར་འགོད་སྤྱི་ཚན་ཞིག་བླ་བྲང་ལ་ཡོང་བའི་རེ་བ་ཆེན་པོ་ཡོད་པའི་སྐོར་གྱི་གནས་ཚུལ་ཞིག་བརྗ་ལན་སྤྲད་སྐབས། འཇམ་དབྱངས་སྦྱིན་པར་དུས་ཐོག་ཆར་བ་བཞིན་དུས་ཡུན་རིང་པོར་རེ་སྒུག་བྱས་པའི་གོ་སྐབས་ཤིག་མངོན་དུ་ཕྱོགས་པ་ལ་སྤྲོ་བ་བཏུས་ཏེ། རྗེས་སུ་བློ་བཟང་རྒྱ་མཚོ་དང་འཇིགས་མེད་རྒྱ་མཚོ་གཉིས་ལ་འང་རིམ་བཞིན་གསར་འགོད་པའི་མདུན་ནས་རྒྱ་གཞུང་ལ་ངོ་རྒོལ་བྱེད་རྒྱུའི་གྲ་སྒྲིག་ཨང་སར་ཡིན་སྐོར་ནང་མོལ་བགྱིས་མཐར་ཁོང་གཉིས་ཀས་ཀྱང་བློ་ཐག་གཅང་བཅད་བྱུས། དེ་ལྟར་ཁོང་ཚོ་སེམས་ཤུགས་དང་བསམ་ཚུལ་མཐུན་པ་ཁག་ཅིག་དགོང་མོ་དེར་བློ་བཟང་གི་ཤག་ཏུ་ལྷན་འཛོམས་བྱུང་།

[8] སྐབས་དེར་རྒྱལ་ཁབ་བཅུ་དྲུག་གི་གསར་འགོད་པ་ཡོང་ཡོད་པར་བཤད།

འཛམ་དབྱངས་སྤྲིན་པ་དང་ཁོང་གི་གྲོགས་པོས་རྒྱ་གཞུང་ལ་ངོ་རྒོལ་བྱ་རྒྱུའི་བློ་ཐག་སྤང་ནས་བཅད་དེ་བོད་ཀྱི་རྒྱལ་དར་འཚེམ་དྲུབ་མ་ཆེན་པོ་ཞིག་བདུན་ཕྲག་གཉིས་ཙམ་རིང་གྲ་སྒྲིག་གིས་ལེགས་འགྲུབ་བྱུང་ཡོད་མོད། རྒྱལ་དར་ཕྱི་ངོས་སུ་གྲ་སྒྲིག་བྱས་ཡོད་པའི་ཡི་གེ་དབབ་རྒྱུ་དང་སང་ཉིན་གསར་འགོད་པ་དངོས་སུ་འབྱོར་ཆེ་ཡར་ལངས་ཇི་ལྟར་བྱེད་མིན་སོགས་གྲོས་བསྡུར་བྱེད་ཆེད་ཁོང་ཚོ་བློ་བཟང་རྒྱ་མཚོའི་སྣེར་ཤག་ཏུ་འཛོམས་པ་རེད་འདུག། བོད་ཀྱི་རྒྱལ་དར་ཆེན་པོ་དེའི་ཕྱི་ངོས་སུ་ཤོག་ང་ས་མཆོག་གི་ངོས་ཀྱི་ཡུལ་དང་ངོས་ཀྱི་མི་མང་ནང་དུ། "མཐར་བཙན་འཛུལ་མཁན་གྱི་ཚོད་མེད་པའི་བཙན་གནོན་ལ་བོད་མི་ཡོངས་རྫོགས་ནས་སྡུག་བསྔལ་འཁུར་མ་ཐུབ་པར་ངའི་མི་མང་གི་བཟོད་པའི་མཐའ་ཟད་པ་རེད།" ཅེས་པའི་བཀའ་ཡིག་དེ་འཚེམ་དྲུབ་དང་། རིམ་པ་གཉིས་པར་ཁ་ཆེམས་ཀྱི་ཚུལ་དུ། "གཟུགས་ཅན་ལུས་ཀྱི་ཕུང་པོ། །ཚད་མེད་མནར་གཅོད་བཏང་ཡང་། །ནང་གི་ཤེས་པ་གསལ་པོ། །འཁོར་བ་ཡིད་བཞིན་ནོར་བུ།།" ཞེས་དང་། མཇུག་ཏུ" སངས་རྒྱས་ཀྱི་བསྟན་དོན་དང་སེམས་ཅན་གྱི་བདེ་སྐྱིད་ཆེད་དུ་བོད་མི་ཚོ་ཞི་བའི་སྒོ་ནས་ཡར་ལ་ལོངས་ཤོག" ཅེས་བཀོད་ཡོད་འདུག རྒྱ་གཞུང་གི་གསར་ལམ་ཞིག་ཏུ། སྤྱི་ཚེས་༩ ཉིན་རྒྱལ་སྤྱིའི་གསར་འགོད་པ་དེ་དག་ལན་ཀྲུའུ་གནམ་ཐང་དུ་འབྱོར་རྒྱུ་ཡིན་ཚུལ་བསྒྲགས་ཡོད་འདུག་མོད། རྒྱ་གཞུང་གི་བྱ་སྤྱོད་དང་སྐད་ཆར་སྟར་ནས་ཡིད་ཆེས་མེད་སྐབས་དེ་དུས་ཀྱང་ཡིད་ཆེས་བྱས་མི་འདུག དོན་དངོས་ཐོག་གསར་འགོད་པ་དེ་རྣམས་སྟེ་ས་ནས་ལྷ་བྲང་དུ་འབྱོར་ཡོད་འདུག
སྤྱི་ལོ་༢༠༠༡ ལོའི་ཟླ་༥ ཚེས་༩ ཉིན་རྒྱལ་སྤྱིའི་གསར་འགོད་པ་ལྷ་བྲང་དགོན་པའི་ཚོགས་ཆེན་འདུ་ཁང་གི་མདུན་གྱི་རྡོ་གཅལ་ཐང་དུ་འབྱོར་མ་ཐག་ཁོང་ཅག་མདུན་ལ་ཐོན་ནས་ཡོད་ཚད་བློས་གཏོང་གིས་བོད་ཀྱི་བདེན་དོན་དང་བོད་མིའི་དཀའ་སྡུག་གསར་འགོད་པའི་བརྙན་ལམ་དུ་བསྒྲགས་པ་ནི་ཡོངས་སུ་གྲགས་པ་ལྟར་ཡིན།

༡༽ འཛམ་དབྱངས་སྤྲིན་པ།

རྒྱལ་གཅེས་དཔའ་བོ་འཛམ་དབྱངས་སྤྲིན་པ་ཁོང་ནི་སྤྱི་ལོ་༡༩༥༧ ལོར་བསང་ཁོག་དབུལ་རྔ་སྡེ་བར་སྐྱེས། སྤྱི་ལོ་༢༠༠༠ ལོར་ལྷ་བྲང་དགོན་པའི་རྨད་བྱུང་ཐོས་བསམ་གླིང་གྲྭ་ཚང་གི་ཆོས་རར་ཚུད། དེ་སྔའི་ཉིན་གཉིས་

རིང་གི་ཞི་གྲོལ་ཆེན་མོའི་ནང་མཉམ་ཞུགས་གནང་བར་མ་ཟད་དེ་དུས་དཀའ་ངལ་ཡང་མི་ཉུང་བ་ཐྲད་འདུག།

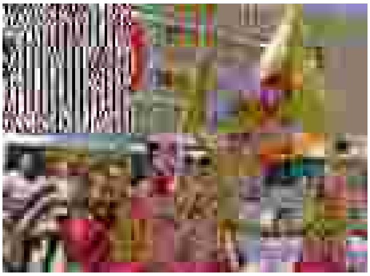

ཕྱིས་སུ་རྒྱལ་སྤྱིའི་གསར་འགོད་པ་བླ་བྲང་བཀྲ་ཤིས་འཁྱིལ་དུ་སླེབ་སྐབས་གོང་དུ་འཁོད་པ་ལྟར་ཁོང་ཉིད་ཀྱིས་གཙོ་འགན་ཁུར་ཏེ་ལག་བཟོ་བྱས་པའི་བོད་ཀྱི་རྒྱལ་དར་ཆེན་པོ་དེ་ཕྱར་ནས་སྐད་འབོད་གནང་མཁན་གྱི་སྣེ་ཁྲིད་བྱེད་མཁན་གཙོ་བོ་ཞིག་ཡིན། དེའི་རྗེས་སུ་རྫ་ལུང་རི་ལུང་མང་པོར་གསང་སྟབས་ཀྱིས་བྲོས་བྱོལ་བྱས་ནས་དཀའ་སྡུག་མང་པོ་མྱངས། སྤྱི་ལོ་༢༠༠༩ ཕྱི་ཟླ་༥ ཚེས་ ༡༠ ཉིན་བཞུགས་སྒར་རྡ་རམ་ས་ལར་འབྱོར། བཙན་བྱོལ་ལ་འབྱོར་ནས་ཀྱང་ས་རཱ་བོད་ཀྱི་མཐོ་སློབ་ཏུ་སློབ་གཉེར་གནང་ནས་ཡིག་རྒྱུགས་ཨང་དང་པོ་བླངས་ཏེ་སློབ་མཐར་ཕྱིན།

སློབ་སྦྱོང་གི་ཁོར་ལ་མཐོ་སློབ་དེའི་སློབ་མའི་ཤེས་ཡོན་ཚོགས་ཆུང་གི་ཚོགས་གཙོའི་འགན་ཁུར་ནས་མཁས་དབང་གདན་ཞུ་གནང་བས་མཚོན་སློབ་གྲྭའི་ཁོར་ཡུག་ལ་ཤེས་ཡོན་གྱི་ཁ་དབྱུགས་གཙང་མ་བསྐྲུན་པར་འབད་བརྩོན་བྱས་པ་དང་། བོད་དོན་ཆེད་ལས་འགུལ་ཐེངས་མང་སྤེལ་བར་མ་ཟད་སྤྱི་ཚོགས་ནང་ཕ་སྐད་གཙང་མ་བཤད་པའི་ལས་འགུལ་རྒྱ་ཆེར་སྤེལ། ལྷག་པར་དུ་བོད་ནང་གི་ཛ་དྲག་གནས་སྟངས་ཨ་རིའི་བོད་སྐད་རླུང་འཕྲིན་ཁང་དང་། ཨེ་ཤེ་ཡ་རང་དབང་རླུང་འཕྲིན་ཁང་སོགས་སུ་དུས་ནས་དུས་སུ་གོ་སྐབས་ནམ་ཡོད་ལ་གསལ་བཤད་གནང་ཡོད་པར་མ་ཟད། ཡིག་ཐོག་ནས་ཀྱང་རྒྱལ་གཅེས་དཔའ་བོ་དཔའ་མོ་རྣམས་ལ་དངོས་དོན་གྱི་གདུང་སེམས་མཉམ་བསྐྱེད་ཡང་ཡང་གནང་མཁན་ཞིག་ཡིན། ཁོང་ས་རཱ་མཐོ་སློབ་མཐར་ཕྱིན་པ་དང་དཔལ་ལྡན་འབྲས་སྤུངས་སྒོ་མང་གྲྭ་ཚང་དུ་ཚོགས་ཞུགས་གནང་སྟེ། ད་ལྟ་གཞུང་ཆེན་ཁག་ལ་སློབ་གཉེར་གནང་བཞིན་བཞུགས་པ་ལགས་སོ། །

༢༽ བློ་བཟང་རྒྱ་མཚོ།

རྒྱལ་གཅེས་དཔའ་བོ་བློ་བཟང་རྒྱ་མཚོ་ཁོང་གི་སྟུག་མིང་ལ་དུར་བྱང་ཟེར་ཞིང་། སྤྱི་ལོ་༡༩༦༨ ལོར་ཡུལ་ཀན་

རྫོང་དུ་སྐྱེས། སྤྱི་ལོ་༡༩༩༥ ལོར་བླ་བྲང་བཀྲ་ཤིས་འཁྱིལ་དུ་ཆོས་ཞུགས་ཀྱིས་ ༢༠༠༦ བར་དགོན་པར་བསྡད། སྤྱི་ལོ་༢༠༠༦ ནས་༢༠༠༧ བར་ ༸གོང་ས་༸སྐྱབས་མགོན་ཆེན་པོ་མཆོག་ལ་མཇལ་ཕྱིར་དུ་ཟླ་གཅིག་ལྷག་ལ་གངས་ཀྱི་རི་ཚོགས་བརྒྱལ་ནས་འཕགས་ཡུལ་དུ་སླེབས། སྤྱི་ལོ་༢༠༠༧ ལོར་འཕགས་ཡུལ་ནས་རང་ཡུལ་དུ་ལོག་སྐབས་སེམས་ཤུགས་ཆེན་པོས་༸གོང་ས་མཆོག་གི་བཀའ་སློབ་དུ་མ་ཞིག་ཁྱེར་ནས་རང་གི་ས་གནས་སུ་གང་འཚམ་ཞིག་འགྲེམ་སྤེལ་བྱས་ཤིང་ཕན་ཡང་མི་དམན་པ་ཐོགས་ཡོད།

སྤྱི་ལོ་༢༠༠༥ ལོའི་བླ་བྲང་བཀྲ་ཤིས་འཁྱིལ་གྱི་ཉིན་གཉིས་རིང་གི་ཞི་གྲོལ་ཆེན་མོའི་མཉམ་ཞུགས་དང་། རྗེས་སུ་རྒྱལ་སྤྱིའི་གསར་འགོད་སྡེ་ཚན་ཞིག་བླ་བྲང་ལ་འབྱོར་སྐབས་གྲོགས་པོ་འགའ་དང་མཉམ་དུ་དངོས་སུ་བློ་སྟོབས་ཆེན་པོས་ཡོད་ཚད་བློས་བཏང་སྟེ་ལས་འགུལ་གྱི་སྣེ་ཁྲིད་བྱས། དེར་བརྟེན། ལོ་གཅིག་ལྷག་རིང་རི་མགོ་སོགས་གང་སར་སྦས་སྐྱུང་གི་འཚོ་བ་རོལ་ཏེ། སྤྱི་ལོ་༢༠༠༩ ལོར་འཐབ་གྲོགས་འགར་འཕགས་ཡུལ་དུ་འགྲོ་བའི་ལམ་ཁྲིད་སོགས་ཀྱི་ཐོག་ལས་དོན་བསྒྲུབས་ཞོར་ལྷན་དུ་རྒྱ་གར་ལ་རང་དབང་གི་ཆེད་དུ་བཙན་བྱོལ་ལ་འབྱོར།

སྤྱི་ལོ་༢༠༠༩ ནས་༢༠༡༣ བར་དུ་ས་ར་མཐོ་སློབ་ནས་སྦྱངས་འབྲས་གཟེངས་སུ་ཐོན་པ་བླངས་ཏེ་སློབ་མཐར་ཕྱིན་ཡོད་པ་དང་། སློབ་ཞོར་དུ་ས་ར་མཐོ་སློབ་ཀྱི་དུས་དེབ་༼གཏྲའི་བཞད་སྒྲའི་༽རྩོམ་སྒྲིག་པའི་འགན་ཁུར་བ་དང་། གྲོགས་འདམ་དབྱངས་སྦྱིན་པ་སོགས་དང་ལྷན་དུ་ས་ར་མཐོ་སློབ་གསར་འདེབས་གནང་མཁན་ཀན་དམ་པ་བློ་བཟང་རྒྱ་མཚོའི་རྗེས་དྲན་བགྲོ་གླེང་དང་དེའི་ཆེད་དེབ་རྩོམ་སྒྲིག་པའི་འགན་ཁུར་བསྒྲུབས་པ་མ་ཟད། རྗེས་སུ་ས་མཐའི་ཕ་ཡུལ་གཅིག་པའི་ལོ་དེབ་༼རྒྱང་བཞུད་༽ཅེས་པའི་རྩོམ་སྒྲིག་པའི་འགན་ཁུར་

སོགས་ཀྱང་ཁུར་དུ་བླངས་ཏེ། དཔེ་སྐྲུན་དང་ཡིག་འབྲིའི་སྐོར་ལ་གཅིག་ཏུ་འདྲིས་ཤིང་གྲུབ་འབྲས་ཀྱང་མི་དམན་པ་བླངས་ཡོད།

སྤྱི་ལོ་༢༠༡༣ ནས་༢༠༡༦ བར་དུ་རང་གཞུང་ཤེས་རིག་ལས་ཁུངས་ཀྱི་གོ་སྒྲིག་འོག་རིགས་གཅིག་རྐང་འཛིན་ཐོག་སློབ་གཉེར་གྱི་གོ་སྐབས་ཐོབ་སྟེ། ལོ་གཉིས་རིང་སྙན་ངག་མེ་ལོང་མའི་སྐོར་ལ་ཆེད་དུ་ཞིབ་འཇུག་གིས་༼སྙན་ངག་མེ་ལོང་མ་ཞིབ་འཇུག༽ཅེས་པའི་ཆེད་རྩོམ་གྱི་དེབ་གཅིག་བརྩམས་ཡོད་ཀྱང་ད་དུང་དཔར་སྐྲུན་བྱས་མེད། ནམ་རྒྱུན་ཁོང་གི་དགའ་ཕྱོགས་དང་འབྲེལ་དཔེ་སྐྲུན་ཟིན་པོ་དང་འབོལ་རྩོམ། སྙན་ངག་དང་དཔྱད་རྩོམ་དུ་མ་ཞིག་དུས་དེབ་ཁག་དང་སྤྱི་ཚོགས་དྲ་ལམ་དུ་འགྲེམ་སྤེལ་བྱས་ཡོད་ཅིང་། དེ་དག་ལ་སྤྱི་ཚོགས་ཐོག་གདེང་འཇོག་གནང་མཁན་ཡང་མི་ཉུང་བ་ཡོད།

སྤྱི་ལོ་༢༠༡༤ ནས་༧གོང་ས་མཆོག་དང་བོད་གཞུང་གི་བཀའ་དྲིན་ལ་བརྟེན་ནས་ཨོ་སྟྲེལ་ལི་ཡར་དུ་ནང་མི་དང་ལྷན་གནས་སྤོ་བྱས་ནས་དེ་གར་འཚོ་སྡོད་བྱས་ཡོད།

༣༽ འཇིགས་མེད་རྒྱ་མཚོ།

རྒྱལ་གཅེས་དཔའ་བོ་འཇིགས་མེད་རྒྱ་མཚོ་ལགས་ནི། སྤྱི་ལོ་༡༩༥༩ ལོར་མཚོ་ལྷོ་འབའ་རྫོང་ངམ་གད་པ་

ཤུམ་མདོར་སྐྱེས། དེ་གའི་སློབ་ཆུང་ནང་ལོ་རིམ་ལྔ་པའི་བར་སོང་། སྤྱི་ལོ་༢༠༠༩ ལོར་བླ་བྲང་བཀྲ་ཤིས་འཁྱིལ་དུ་ཚོགས་ཞུགས་བྱས། རྗེ་བཙུན་མི་ལ་རས་པའི་རྣམ་ཐར་དང་འབྲེལ་བའི་"ཤ་འཆམ་"ནང་ལས་འགན་ཁུར་སྤྱོད་བ་དང་། སྤྱི་ལོ་༢༠༠༨ ལོར་བླ་བྲང་དགོན་པའི་དཔེ་མཛོད་ཁང་དུ་"རིག་གནས་གསར་བརྗེ་ཆེན་པོའི་"ལས་འགྱུལ་སྐབས་འཕོར་བཤིག་ཏུ་བཏང་བའི་དཔེ་ཆ་བསྡུ་སྒྲིག་གནང་སྐབས་དེད་གཉིས་ལས་རོགས་གཅིག་པ་ཡིན། ཉིས་སྟོང་བརྒྱད་ལོའི་བླ་བྲང་གི་ཞི་རྒོལ་ཆེན་མོའི་སྐབས་སྔོ་ཁྲིད་པ་རྣམ་པས་ཐོག་མར་སྔོ་ཁྲིད་གནང་སྐབས་ནས་མཉམ་ཞུགས་གནང་བར་མ་ཟད། རྗེས་སུ་རྒྱལ་སྤྱིའི་

གསར་འགོད་པ་ཁག་ཅིག་ཆོས་སྡེ་ཆེན་པོ་བླ་བྲང་བཀྲ་ཤིས་འཁྱིལ་ལ་སླེབ་སྐབས་ལས་འགུལ་སྣེ་ཁྲིད་བྱེད་མཁན་གྱི་གྲས་དང་། ཁོང་རྣམ་པའི་ཁྲིད་ཀྱི་ལོ་ན་གཞོན་ཤོས་དེའང་ཡིན།

དེའི་རྗེས་སུ་རྫ་ལུང་རི་ལུང་མང་པོར་གསང་སྟབས་ཀྱི་བྲོས་བྱོལ་བྱས་ནས་དཀའ་སྡུག་གང་མང་ཞིག་མྱོངས། མཐར་༢༠༠༩ ལོའི་ཟླ་༥ ནང་རྒྱ་གར་ལ་བཙན་བྱོལ་དུ་འབྱོར་ནས་ཐོག་མར་སུ་རྣ་བོད་ཁྱིམ་སློབ་གྲྭར་ཞུགས། དེའི་རྗེས་སྤྱི་ལོ་༢༠༡༢ ལོ་ནས་ལོ་དྲུག་གི་རིང་འབྲོ་ཕན་བོད་ཀྱི་སྨན་རྩིས་ཁང་གི་མཐོ་སློབ་ཏུ་སྨན་དང་རྩིས་གཉིས་ཀར་སློབ་སྦྱོང་གནང་བ་དང་། སྤྱི་ལོ་༢༠༡༨ ལོར་རྩིས་པ་དཀའ་བཅུ་པའི་བསླབ་པ་མཐར་སོན་གྱི་ལག་འཁྱེར་ཐོབ་སྟེ། བོད་ཀྱི་སྨན་རྩིས་ཁང་གི་སྐར་རྩིས་སྡེ་ཚན་དུ་ཕྱག་ལས་གནང་། སྤྱི་ལོ་༢༠༢༥ ལོར་༧གོང་ས་མཆོག་དང་རང་གཞུང་གི་བཀའ་དྲིན་ལ་བརྟེན་ནས་ཨོ་གླིང་དུ་གནས་སྤོར་གྱིས་དེ་གར་འཚོ་བ་སྐྱེལ་བཞིན་ཡོད།

༩༽ སངས་རྒྱས་རྒྱ་མཚོའམ་སངས་རྒྱས་གྲུབ་ཆེན།

རྒྱལ་གཅེས་དཔའ་བོ་སངས་རྒྱས་རྒྱ་མཚོ་ལགས་ནི། སྤྱི་ལོ་༡༩༦༩ ལོར་མདོ་སྨད་བླ་བྲང་བཀྲིས་འཁྱིལ་གྱི་

ལྷ་སྡེ་བསང་ཁོག་ཅེས་པའི་འབྲོག་སྡེ་དེ་རུ་ཕ་མགོ་རྒྱ་དང་མ་བསོད་ལོ་གཉིས་ཀྱི་བུར་སྐྱེས། རང་ལོ་བཅུ་དྲུག་སོན་སྐབས་རབ་ཏུ་བྱུང་སྟེ་བླ་བྲང་དགོན་པའི་ཆོས་གྲྭར་ཞུགས། སྤྱི་ལོ་༡༩༩༡ ལོར་རང་ལོ་ཉེར་གསུམ་སྟེང་རྒྱ་གར་ལ་བཙན་བྱོལ་དུ་ཕེབས་ཏེ། ལྷོ་ཕྱོགས་འབྲས་སྤུངས་སྒོ་མང་གྲྭ་ཚང་དུ་ཞུགས་ནས་སློབ་གཉེར་སུ་མཐུད་གནང་འཆར་ཡང་ས་ཆུ་མ་འཕྲོད་པར་བརྟེན། ཕ་ཡུལ་དུ་ཕྱིར་ལོག་སྟེ་སླར་མཐུད་བླ་བྲང་དགོན་དུ་སློབ་གཉེར་གནང་། སྤྱི་ལོ་༢༠༠༨ ལོའི་ཞི་རྒོལ་ཆེན་མོ་བྱུང་སྐབས་མཉམ་ཞུགས་གནང་ཡོད་པ་མ་ཟད། རྒྱལ་སྤྱིའི་གསར་འགོད་པའི་མདུན་དུ་བོད་ནང་གི་

དངོས་ཡོད་གནས་ཚུལ་འགྲེལ་བརྗོད་བྱས་པར་བརྟེན། དགོན་པར་གནས་ཐབས་མ་བྱུང་བར་ལོ་ངོ་གཅིག་ལྷག་རིང་རི་མགོར་སྒྲུས་སྦྱོལ་ལ་འགྲོ་དགོས་བྱུང་ཡོད། དེ་ལྟ་ནའང་། སྒྲུས་སྦྱོལ་དུ་འགྲོ་མཁན་ཡོངས་ལ་གཅིག་གྱུར་གྱི་དཀའ་ངལ་ཞིག་ཡོད་པ་ནི་བློ་བུར་དུ་ཁོར་ཡུག་བརྗེས་པ་དང་། མཐུན་རྐྱེན་མ་འཛོམས་པའི་དབང་གིས་འཕྲོད་བསྟེན་ཐད་དཀའ་ངལ་དམིགས་བསལ་འཕྲད་ཀྱི་ཡོད་པ་དེ་རེད། སྐབས་དེར་ཁོང་ལ་མཚོན་ནའང་དུས་ཐོག་སྨན་བཅོས་མ་རག་པའི་དཀའ་ངལ་ཕྲད་དེ་མཐར་མལ་སར་ལྷུང་། དམ་པ་ཁོང་གི་ཉེ་འབྲེལ་དང་ངོ་ཤེས་གྲོགས་པོ་འགའི་རོགས་རམ་བརྒྱུད་འགྲོ་གྲོན་ཕོན་ཆེར་བཏང་སྟེ་སྨན་ཁང་ཚུང་གྲས་རེ་ནས་སྨན་ལེན་རྒྱུ་སོགས་ཐབས་ཤེས་ཡོད་རྒྱུ་བཏོན་ནའང་། སྐུ་གཟུགས་ཉིན་རེ་བཞིན་ཇེ་སྐམ་ནས་ཇེ་སྐམ་དུ་སོང་མཐར། གསང་སྟབས་ཀྱིས་ཟེ་ལིང་གི་སྨན་ཁང་ཞིག་ཏུ་སྨན་བཅོས་བྱས་ཀྱང་ཕན་འབྲས་མ་བྱུང་བར་སྔ་མཐུད་སྨན་ཁང་གཞན་ཞིག་ཏུ་གཤགས་བཅོས་བྱ་དགོས་བྱུང་འདུག །སྨན་ཁང་དེ་ནས་ཀྱང་གསོན་པའི་རེ་བ་མེད་ཚུལ་བརྗོད་པ་ལྟར་ཁྱིམ་དུ་ལོག་དགོས་བྱུང་། མཐར་སྤྱི་ལོ་༢༠༡༡ ཟླ་༢ ཚེས་༢༦ ཉིན་སྐུ་གཤེགས་པའི་ཡིད་སྐྱོའི་གནས་ཚུལ་ཐོན།

༥༽ སྨན་པ་བ་འཇམ་དབྱངས་སྦྱིན་པ།

རྒྱལ་གཅེས་དཔའ་བོ་འཇམ་དབྱངས་སྦྱིན་པ་ལགས་ནི། མདོ་སྨད་ཟླ་ཐང་བསང་ཁོག་ཅེས་པའི་འབྲོག་སྡེ་དེར་

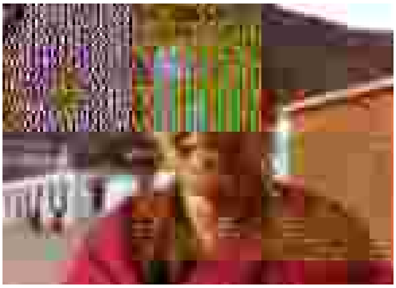

སྤྱི་ལོ་༡༩༧༩ ལོར་ཕ་བློ་བཟང་དང་མ་ཚེ་ལོ་གཉིས་ཀྱི་བུར་སྐྱེས། དམ་པ་ཁོང་སྤྱི་ལོ་༡༩༩༣ ལོར་རྒྱ་གར་དུ་ཡོང་སྟེ་སུ་ཛ་བོད་ཁྱིམ་དུ་སློབ་གཉེར་བྱེད་སྒོང་ཡོད། སྤྱི་ལོ་༡༩༩༦ ལོར་བོད་དུ་ཕྱིར་ལོག་ཇེས་ཟླ་ཐང་བཀྲ་ཤིས་འཁྱིལ་གྱི་སྨན་པ་གྲྭ་ཚང་གི་ཆོས་སྒོར་ཞུགས། ཁོང་གིས་དབྱིན་སྐད་ཤེས་པ་ལ་བརྟེན་ནས། དགོན་པའི་ཡུལ་སྐོར་སྟེ་ཁྲིད་པའི་ལས་འགན་བསྐྱབས། སྤྱི་ལོ་༢༠༠༥ ཟླ་༩ ཚེས་༥ ཉིན་ཟླ་ཐང་

བཀྲ་ཤིས་འཁྱིལ་གྱི་དགེ་འདུན་པ་ཁག་ཅིག་གིས་རྒྱལ་སྤྱིའི་གསར་འགོད་པའི་མདུན་དུ་སྐད་འབོད་བྱེད་སྐབས་ཁོང་ཡང་མཉམ་ཞུགས་གནང་། འོན་ཀྱང་། ལས་འགྱུལ་གྱི་རྗེས་སུ་ཁོང་བྲོས་བྱོལ་དུ་མ་སོང་བར་དགོན་པ་ནས་སྲུ་མཐུད་བསྡད་པར་བརྟེན། སྤྱི་བདེ་ཉེན་རྟོག་པ་སོགས་ཡོང་སྐེ་ཁོང་གི་གྲྭ་ཤག་ནང་མཆོངས་ཡོང་ནས་ཉེས་རྫུང་ཚབས་ཆེན་བཏང་སྟེ་འཛིན་བཟུང་བྱས། བདུན་ཕྲག་གཅིག་ཙམ་རིང་རྫུང་རྡེག་ཚབས་ཆེན་བཏང་སྟེ་ཤི་མིན་རོ་མིན་བཟོས་རྗེས་ཁོ་བ་ཚོའི་ལག་ཏུ་ཆེ་སྒྲོག་ཤོར་བར་དོགས་ནས་ནང་མིར་རྩིས་སྤྲོད་བྱས་ཡོད་ཅིང་། དེ་དུས་རས་གདན་སྟེང་བཀྱགས་ནས་ཁྱེར་ཡོང་དགོས་བྱུང་འདུག་པས་གསོན་པའི་རེ་བ་མེད་པ་ལྟ་བུ་ཆགས་འདུག ། དེ་ནས་ཟླ་དྲུག་ཙམ་གྱི་རིང་ཉལ་ས་རང་ནས་ཡར་ལངས་མ་ཐུབ་པར་ལྷག་ཡོད་པ་དང་། རྗེས་སུ་གཞོགས་གཡས་གཡོན་ནས་བསྐྱོར་ཏེ་ཙུང་ཙམ་འཁྲིད་པའམ། འཁར་རྒྱུག་ལ་ཁེན་ནས་ལངས་ཐུབ་རྒྱུའི་ཐབས་ཤེས་གང་ཡོང་བྱས་ཀྱང་ལུས་པོ་ནད་དེ་ནད་གཅོང་ཅན་དུ་བཟོས་ཡོད་སྐབས། སླན་བཅོས་སོགས་གང་གིས་ཀྱང་ཕན་འབྲས་མ་ཐོན་པར་མཐར་སྤྱི་ལོ་༢༠༡༡ ཟླ་༩ ཚེས་༣ ཉིན་གྱི་སྔ་དྲོ་རང་གནས་སུ་སྐུ་གཤེགས་པའི་ཡིད་སྐྱོའི་གནས་ཚུལ་ཐོན་ཡོད།

གསུམ། བླ་བྲང་དགོན་པ་དམག་མིས་བསྐོར་བ་དང་གྲྭ་ཤག་བཤེར་བཤེར།

དེ་ཡང་རྒྱལ་སྤྱིའི་གསར་འགོད་པ་བླ་བྲང་དགོན་པར་སླེབས་ནས་ཉིན་ལྔའི་རྗེས་ཏེ། སྤྱི་ལོ་༢༠༠༨ ཟླ་༩ ཚེས་༡༩ མཚན་མོར་དྲག་ཆས་ཐོགས་པའི་རྒྱ་དམག་སློ་བུར་དུ་དགོན་པའི་ནུབ་མཐའ་ནས་འཛུལ་ཏེ་གྲྭ་ཤག་རེ་རེ་བཞིན་སྒོ་གཤེར་བྱེད་མགོ་བརྩམས། ཁོ་ཚོས་བསྟན་འཛིན་སྙན་བྱེད་ཀྱི་ཡོ་ཆས་གང་ཡོད་དང་། པར་ཆས། ལག་འཛིན་ཁ་པར། གློག་ཀླད། རོལ་དབྱངས་ཉན་ཆས་སོགས་འཕྲུལ་ཆས་དང་འབྲེལ་བའི་ཅ་ལག་ཡོད་ཚད་བཅན་འཕྲོག་དང་བཅག་བཅོམ་བྱས་ཐོག ། ལྷ་སྐུ་དང་། ཐང་ག ། མཆོད་ཀོང་། ཆུ་ཚོད། མཆྲུལ། རིན་གོང་ཆེན་པོ་ཡིན་པའི་མཆོད་ཆས་དང་དངོས་རྫས་རྩ་ཆེན་གང་མང་བཅན་གྱིས་ཁྲོགས། གྲྭ་ཤག་ཁག་ཏུ་དངུལ་

ཀྲུང་ཡང་གང་མང་ཀྲུ་འཕྲེར་བཙན་འཁྱོག་བྱས་པར་མ་ཟད། ཐ་ན་གྲྭ་ཤག་ཁག་གི་རྩང་ཁང་ནང་མོག་མོག་སོགས་ཟས་རིགས་ཞིམ་པོ་དག་ཀྱང་ཀྲུ་འཕྲེར་བྱས།

གྲྭ་ཤག་རེ་རེར་དྲག་ཆས་ཐོགས་པའི་དམག་མི་ལྔ་དྲུག་རེ་འཛུལ་ཏེ་སྡོག་གཤེར་མ་ཚར་བར་གྲྭ་པ་རྣམས་རང་གི་ཁང་པའི་ཕྱི་རོལ་ཏུ་ལག་པ་གཉིས་ས་ལ་བཙུགས་ཤིང་མགོ་བོ་བསྒུར་ནས་སྡོད་དགོས་ཁར། ལུས་སྟོད་ལ་མེ་མདའི་མཐིལ་གྱིས་གཞུས་པ་དང་། མཇིང་པར་རྡོག་པས་བརྡེས་པ་སོགས་གདུག་རྩུབ་ཆེན་པོས་ཐུབ་ཚོད་བཏང་བར་མ་ཟད། གྲྭ་ཤག་ལ་ལའི་ནང་གྲྭ་པ་རྣམས་ཀྱི་དཔྲལ་བར་མེ་མདའ་བཙུགས་ནས་སྡོད་དགོས་པ་སོགས་ཡ་ང་བའི་འཇིགས་སྐུལ་དང་བཙན་དབང་བྱས།

སྡོག་བཤེར་སྐབས་གྲྭ་པ་རྣམས་ཀྱི་མིག་གིས་མཐོང་སར་༧རྒྱལ་བ་རིན་པོ་ཆེའི་སྐུ་པར་ལ་རྡོག་བརྡེས་དང་སྐུ་པར་གྱི་ཤེལ་སྒྲོམ་ལ་མེ་མདའི་མཐིལ་གྱིས་གཞུས་ནས་བཅག་པ་དང་། སྐུ་པར་རྩབ་ཧྲུལ་དུ་བཏང་ནས་མེར་བསྲེགས་པ་སོགས་བོད་མི་ཞིག་དང་ཆོས་ལུགས་པ་ཞིག་ལ་མཚོན་ན་རྒྱུ་ནོར་གྱིས་ཚབ་བྱེད་མི་ཐུབ་ཅིང་ཆེས་བཟོད་དུ་མེད་པའི་རྨ་ཁ་སེམས་གཏིང་ལ་བཟོས་ཡོད།

དགོན་པ་སྡོག་བཤེར་སྐབས་སུ་གྲྭ་པ་ལོ་ན་རྒན་གཞོན་གྱི་དབྱེ་བ་མེད། དཔེར་ན། གྲྭ་པ་ལོ་བཅུ་བཞི་བཅོ་ལྔ་ཅན་དང་། རྒན་པ་ལོ་དྲུག་ཅུ་ནས་བདུན་ཅུ་ཅན་རྣམས་འཛིན་བཟུང་བྱས། འཛིན་བཟུང་སྐབས་དམག་མི་ཚོས་མདུན་ཕྱོགས་སུ་རྐང་བ་བརྒྱངས་ཏེ་བཙན་ཤེད་ཀྱིས་ཁ་སྦུབ་ཏུ་ལོག་བཙུག་སྐབས་གྲྭ་པ་མང་པོའི་གདོང་པ་ལ་རྨ་བཟོས་པ་དང་། སྣ་དང་སོ་བཅག་པའི་གནས་ཚུལ་ཐབས་རྟགས་བྱུང་ཡོད།

ཕྱོགས་གཞན་ཞིག་ནས་རྒྱ་དམག་གིས་གྲྭ་པ་རྣམས་ལས་སུ་ཞིག་ངོ་རྒོལ་གྱི་ལས་འགུལ་ནང་ཞུགས་ཡོད་མེད་ལ་ཁྱད་པར་མེད་པར་འཛིན་བཟུང་བྱས། འགའ་རེས་ལུས་ལ་གྲྭ་ཆས་དང་རྐང་པར་ལྷམ་ཡང་གྱོན་དབང་མ་བྱུང་བར་རླངས་འཁོར་ནང་བཙངས་ཤིང་། རླངས་འཁོར་ནས་ཕྱིར་བཏོན་སྐབས་བྱུད་ཤིང་དང་གད་སྙིགས་གཡུག་པ་བཞིན་རླངས་འཁོར་སྟེང་ནས་མར་ས་ལ་གཡུགས་པ་སོགས་མི་སྤྱོད་ལས་འདས་པའི་གདུག་རྩུབ་ཀྱི་བྱ་སྤྱོད་སྤེལ།

སྲིད་བཏང་སྐབས་དེར་བོད་མི་འཛིན་བཟུང་བྱས་པའི་སྐེང་དུ་དེ་འདྲའི་མི་སྤྱོད་ལས་འདས་པའི་གདུག་རྩུབ་ཡ་ང་བ་ལག་བསྟར་བྱས་པ་ལ་བརྟེན་ནས་མི་ཁག་ཅིག་གི་མགོ་ལ་རྨས་སྐྱོན་བཟོས་པ་དང་། མི་ཁག་ཅིག་གི་ལག་པ་བཅག་ཀྱང་སྨན་བཅོས་བྱེད་དུ་མ་བཅུག་པར་བཙོན་ཁང་དུ་བཞག་པ་ཙམ་མིན་པར། དེ་དག་ལ་ཟ་མ་དང་ཉལ་ཆས་ཀྱང་སྤྲད་མེད་པ་དང་། ལུས་ལ་གྱོན་ཆས་དང་ཉལ་ཆས་གང་ཡང་མེད་པའི་བོད་མི་བཙོན་འཛུག་བྱས་པ་རྣམས་བྱ་ཐབས་ཟད་ནས་གྲང་ངར་ཁྲིད་གཅིག་གཅིག་ལ་འཐམ་ནས་ལུས་དྲོད་ཙམ་གྱིས་འཚོ་ཐབས་བྱ་དགོས་བྱུང་ཡོད། ད་དུང་བོད་མི་བཙོན་ཁང་དུ་བཅུག་པ་དག་ལ་རྒྱ་སྐད་ཀྱིས་གཅིག །གཉིས། གསུམ་སོགས་གྲངས་ཚིག་དེ་དག་བཤད་དུ་བཅུག་ནས་བཤད་མི་ཤེས་མཁན་དང་། ཕོ་ཚོས་བཤད་པ་མ་གོ་བ་རྣམས་ལ། “ཁྱོད་ཚོ་དུད་འགྲོ་རེད།” “ཁྱོད་ཚོ་གླེན་པོ་རེད་” ཅེས་བསྡིགས་ནས་མེ་མདའི་མཐིལ་གྱིས་རྡུང་རྡེག་བཏང་བ་སོགས་བརྙས་བཅོས་ཚད་མེད་བྱས།

ལྷ་བྲང་དགོན་པ་སྡོག་བཤེར་བྱས་པའི་མཚན་མོ་དེར་ལྷ་བྲང་དགོན་པའི་དགེ་བསྐོས་གཉིས་དང་ལྷ་མ་གཞུང་ལས་པ་བཅས་གྲྭ་པ་༧༥༠ དུས་གཅིག་ལ་འཛིན་བཟུང་བྱས་ཤིང་། དེའི་ནང་རྐང་བའི་རྒྱ་ཚིགས་རྡུང་བ་དང་། སྣ་དང་སོ་བཅག་པ། མགོ་ལ་རྨས་སྐྱོན་བཟོས་པ་སོགས་ཉེས་རྡུང་དང་སྡུག་སྦྱོང་ཚབས་ཆེན་བཏང་ཡོད། དེའི་ཕྱི་ཉིན་དགོན་པའི་ཚོགས་གྲོལ་རྗེས། གྲྭ་ཚང་དྲུག་གི་དགེ་འདུན་པ་ཧ་ཅང་མང་ཆེན་པོས་རྒྱ་གཞུང་ལ་ངོ་རྒོལ་ཆེད་ལྷ་གམ་ཡང་གནས་དེ་གར་བཞག་སྟེ། ཚོགས་ཆེན་འདུ་ཁང་ཆེན་མོའི་མདུན་ཐང་ནས་ཚོར་ཤུགས་ཆེན་པོས་ལམ་ལ་ཆས། འོན་ཀྱང་། ཁོང་རྣམས་དགོན་པའི་དོ་དམ་ཁང་ལས་ཁུངས་ཀྱི་མདུན་ཐད་དུ་འབྱོར་སྐབས་དོ་དམ་ཁང་གི་འགན་འཛིན་སོགས་ལས་ཀྱི་སྣེ་མོ་བས་མདུན་བཀག་སྟེ། དགེ་འདུན་འདུས་མང་འདི་ལྟར་ཕེབས་ཐལ་མི་ཡོང་བའི་ཞུ་བ་ཕུལ། དེ་དུས་དགེ་འདུན་པ་མདུན་དུ་སླེབས་ཡོད་མཁན་ཚོས་འདི་ལྟར་ཞུས་ཡོད་འདུག “ང་ཚོ་ངོ་རྒོལ་བྱེད་དུ་འགྲོ་མི་འདུག་ན། ཁྱེད་དགོན་པ་བདག་གཉེར་དོ་དམ་པ་རྣམས་ཀྱིས་ང་ཚོ་ལྷ་བྲང་དགོན་པའི་གྲྭ་མང་གི་ཚབ་བྱས་ཏེ་རྒྱ་གཞུང་ལ་འདི་ལྟར་བཤད་རོགས། ང་ཚོས་མི་ལོ་འདི་དག་གི་རིང་རྒྱ་གཞུང་གིས་བོད་ལ་འཛིན་པའི་སྲིད་ཇུས་བཟང་དུ་གཏོང་རྒྱུར་རེ་སྒུག་བྱས་པ་ཡིན་ཀྱང་། ད་ནི་རེ་སྡུག་རེ་ཐུ་ལས་མེད་སྐབས་ང་ཚོ་འུ་ཐུག་ནས་རང་གི་ཐོབ་ཐང་མི་རྩོད་ཐུ་མེད་བྱུང་བ་ཡིན། མདང་དགོང་

འཛིན་བཟུང་བྱས་པའི་གྲྭ་པ་རྣམས་འཕྲལ་དུ་གློད་བཀྲོལ་མ་བྱས་ཚེ། རྫོང་སྲིད་གཞུང་གིས་ཁང་པ་རྒྱ་ཆེན་པོ་ཞིག་གྲ་སྒྲིག་བྱེད་རོགས། ང་ཚོ་གྲྭ་པ་ཚང་མ་བཙོན་ཁང་དུ་སྡོད་རྒྱུར་འཛེགས་སྣང་དང་ཟེ་ཚོམ་ཅི་ཡང་མེད།” ཅེས་སོགས་ཆོར་ཤུགས་དྲག་པོའི་སྒོ་ནས་གླེང་སྐབས། དགོན་པའི་དོ་དམ་ཁང་གི་མི་སྣ་དག་གིས། “དགེ་འདུན་འདུས་མང་ནས་འདི་ལྟར་གནང་བ་ཤིན་ཏུ་ཧློས་འགན་མི་བཟོད་པ་ཞིག་ཡིན་སྟབས། གནས་སྐབས་རིང་ངོ་རྒོལ་དུ་མི་ཕེབས་པར་བཞུགས་རོགས་ཞུ། ང་ཚོས་རྫོང་སྲིད་གཞུང་ལ་འབྲེལ་བ་བྱེད་ངེས་ཡིན་ལ། གལ་སྲིད་གཞུང་གིས་ཉན་འཛོག་རྩ་བ་ཉིད་ནས་མ་བྱས་ཚེ་ང་ཚོ་མདུན་དུ་ཐོན་ནས་མཉམ་དུ་བཙོན་ཁང་དུ་བསྡད་ཆོག” ཅེས་ཆོར་ཤུགས་དང་སྨྲུགས་ནས་བཀག་འགོག་གནང་སྟབས་གྲྭ་མང་ནས་ཀྱང་རེ་ཞིག་དོ་དམ་ཁང་གི་གསུང་ཁ་བླངས་ཏེ་དང་འཕེན་གནང་འདུག

སྐབས་དེའི་བླ་བྲང་དགོན་པའི་གྲྭ་མང་གི་ཚོད་སེམས་དང་དཔའ་ངར་སྙིང་སྟོབས་ཀྱི་ངར་ཤུགས་དེ་ལས་སློ་བོའི་ངང་འཛུགས་མི་སྲིད་པ་རྒྱ་ནག་སྲིད་གཞུང་གིས་ཤེས་རྟོགས་བྱུང་སྟེ། འཛིན་བཟུང་བྱས་པའི་གྲྭ་གྲངས་༡༨༠ ལས་ཕལ་ཆེ་བ་ཕྱི་ཉིན་བར་དུ་གློད་བཀྲོལ་བཏང་འདུག ། དེ་དག་ལས་སྐབས་དེར་གློད་བཀྲོལ་མ་བཏང་བར་སུ་མཐུད་བཀག་ཉར་བཅར་རྡུང་བྱས་པ་ལས་དངོས་སུ་ཤེས་རྟོགས་བྱུང་བ་འགའ་ཤས་ནི།

༡། དཏུལ་རྟའི་བསམ་འགྲུབ། མཚང་མིང་ལ་བསམ་འགྲུབ་ཡ་ལོ། ༢། མཛོད་དགེ་ཉི་མའི་དཀོན་མཆོག །མཚང་མིང་ལ་དཀོན་མཆོག་ནག་ཇོ། ༣། དུས་འཁོར་བ་བསང་ཁོག་ན་གའི་བུ་དཔལ་ལྡན་མིག་དཀར་ཡིན་པ་འདྲ། ༤། རྒྱུད་སྟོད་པའི་ཟ་དགེ ། ༥། དུས་འཁོར་བ་ཛམ་རྔ་ལྷ། ༦། ཀན་གྱ་བརྟེན་འགྲུས། ༧། ཨ་མཆོག་འཇམ་དབྱངས་སྨྲིན་པ། (ཁོང་ལ་སྐབས་དེར་རྡུང་རྡེག་མནར་གཅོད་ཚད་ལས་བརྒལ་བ་བཏང་སྐབས་རྐང་བའི་རྒྱ་ཚུགས་ཡོངས་རྫོགས་བརྡུངས་ཡོད་ན་ཡང་ཁོའི་དཔའ་ངར་ཞུམ་མེད་ཀྱི་སྙིང་སྟོབས་ཡོངས་སུ་གྲགས་པ་བྱུང་ཡོད།) ༨། རྒྱུད་སྨད་པ་ཨ་མཆོག་འཕྲིན་ལས། མཚང་མིང་ལ་ཁྲོ་བོ་ཟེར། ༩། དམེ་ཤུལ་གྲགས་པ་བཅས་ཡིན་འདུག །

བཞི། ཡང་བསྐྱར་ཟླ་བཟང་དགོན་པའི་གྲྭ་པ་ཁག་ཅིག་འཛིན་བཟུང་།

༡༽ དགེ་འདུན་རྒྱ་མཚོའམ་ཨ་ཁུ་རེབ་ཚ།

རྒྱལ་གཅེས་དཔའ་བོ་ཐོས་བསམ་གླིང་གི་དགེ་འདུན་པ་དགེ་འདུན་རྒྱ་མཚོ་སྟེ་ཡོངས་གྲགས་ཨ་ཁུ་རེབ་ཚ་ལགས་ནི། ཕ་ཡུལ་རེབ་ཚ་རྒྱལ་མོ་དགོན་ནས་ཡིན། ཆུང་དུས་ནས་ཟླ་བཟང་བཀྲ་ཤིས་འཁྱིལ་ལ་ཡོང་སྟེ་གཞུང་བཀའ་པོད་ལྔ་ལ་སློབ་གཉེར་མཐར་ཕྱིན་པ་མ་ཟད། རྗེ་རམས་པ་ལས་ཐོག་དང་སྤྲུལ་སྐུ་ཞིག་གི་དགེ་རྒན་ཡང་ཡིན་འདུག ། རྒྱལ་སྤྱིའི་གསར་འགོད་པ་ཟླ་བཟང་དགོན་པར་སླེབས་པའི་རྗེས་ཏེ་སྤྱི་ལོ་༢༠༠༨ སྤྱི་ཟླ་༨ ཚེས་༡༩ ཉིན་གྱི་མཚན་མོར་ཟླ་བཟང་དགོན་པའི་གྲྭ་ཤག་ཁག་སྒོག་བཤེར་དང་གྲྭ་པ་༡༥༠ འཛིན་བཟུང་བྱས་པའི་ནང་དུ་ཨ་ཁུ་རེབ་ཚ་ཡང་ཡོད་ཅིང་། ཁོང་འཛིན་བཟུང་བྱས་པ་ནས་ཟླ་བ་གཅིག་ལྷག་རིང་ལ་བཀག་ཉར་དང་མནར་གཅོད་བཏང་མཐར་ཕྱིར་གློད་བཀྲོལ་བཏང་ཡང་། བཙོན་ཁང་དུ་རྟུང་རྡེག་དྲག་པོ་བྱས་པས་གློད་བཀྲོལ་སྐབས་མི་གཉིས་གསུམ་གྱིས་བསྐྱོར་ནས་ཉལ་སའི་ནང་འཛོག་རྒྱུ་མ་གཏོགས་རང་ལྡོགས་མི་ཐུབ་པ་བཟོས་འདུག། དེ་ལྟར་ནད་མནར་གྱིས་ལོ་ཟླ་འདས་ཏེ་སྤྱི་ལོ་༢༠༢༥ ལོའི་ཟླ་༥ ཚེས་༡༠ ཉིན་ཁོང་སྐུ་གཤེགས། སྐུ་མ་གཤེགས་པའི་ཡར་སྔོན་"གསུམ་བཅུའི་དུས་དྲན" གྱི་སྐབས་སོགས་སུ་རྒྱ་གཞུང་གིས་འབོད་འགུག་གིས་སུན་གཅེར་སྣ་ཚོགས་བཟོས་འདུག ། དེར་བརྟེན། ཁོང་གིས་"ད་ལྟ་ང་མི་ནད་པ་ཞིག་ཀྱང་ཡག་པོ་བྱས་ནས་འཆི་རུ་མི་འཇུག་གི" ཞེས་གསུང་སྐད་ཤོར་ཞིང་སེམས་ཁམས་ལ་ཐོག་ཐུག་ཆེན་པོ་བཟོས་ཡོད་པ་གོ་ཐོས་བྱུང་།

༢། གླུ་ཤོད་པ་བསྟན་འཛིན་རྒྱ་མཚོ།

རྒྱལ་གཅེས་དཔའ་བོ་གླུ་ཤོད་པ་བསྟན་འཛིན་རྒྱ་མཚོ་ལགས་ནི་ཟླ་བཟང་བཀྲ་ཤིས་འཁྱིལ་རྒྱུད་སྨད་གྲྭ་ཚང་གི་དགེ་འདུན་པ་ཡིན། དེ་སྔོན་ལོ་ཤས་རིང་རྒྱ་གར་ལྷོ་ཕྱོགས་འབྲས་སྤུངས་དགོན་པར་ཞུགས་ནས་སློབ་གཉེར་གནང་རྗེས་ཕ་ཡུལ་དུ་ལོག ། སྤྱི་ལོ་༢༠༠༨ ལོའི་ཟླ་བཟང་གི་ཞི་གྲོལ་ཆེན་མོའི་རྗེས་སུ་རྒྱ་གཞུང་གིས་ནག་ཅན་དུ་བརྩིས་ཏེ་སྤྱི་བདེ་ཉེན་རྟོག་ཚན་པས་གསང་སྟབས་ཀྱིས་ཁོང་གི་གྲྭ་ཤག་ནས་འཛིན་བཟུང་བཙན་ཁྲིད་བྱས།

ཉིན་དེ་ནས་བཟུང་ཡུན་རིང་ཞིག་ལ་ཁོང་གི་ཤི་གསོན་གྱི་གནས་སྟངས་གང་ཡང་མ་ཤེས་པར་ལྷག རྗེས་སུ་

རིམ་གྱིས་ཤེས་རྟོགས་བྱུང་བར་རྒྱ་གཞུང་གིས་ཁོང་ལ་ཉིན་མཚན་མེད་པར་མནར་གཅོད་ཚད་མེད་བཏང་ཡོད་འདུག ། ཁོང་ལ་འཛམ་རྩུབ་གཉིས་ཀྱི་ཐབས་ལམ་སྤྱད་དེ་མནར་གཅོད་བཏང་ཡང་ཁ་ནས་ཚིག་གཅིག་ཀྱང་ལེན་མ་ཐུབ་པས་རྒྱ་ནག་གི་ཉེན་རྟོག་པ་ཚོའང་ཙ་ཐུག་བཙུག་པར་བཤད། གང་ལྟར་ལ་རྒྱའི་སྙིང་སྟོབས་ལྡན་པའི་གངས་རིའི་དཔའ་བོ་ཁོང་གློད་བཀྲོལ་བཏང་ཡང་དཔའ་བོ་གཞན་དག་དང་འདྲ་བར་དགོན་པའི་ཚོགས་དང་ཆོས་གྲྭ་ལ་འགྲོ་མི་ཆོག་པ་དང་། གཞུང་ཕྱོགས་ནས་ནམ་རྒྱུན་ཁོང་གི་འགྲོ་འདུག་སྤྱོད་གསུམ་ལ་ལྟ་རྟོག་ནན་མོ་བྱེད་ཀྱི་ཡོད་འདུག །

༣༽ འཇིགས་མེད་ཨ་རི།

རྒྱལ་གཅེས་དཔའ་བོ་འཇིགས་མེད་རྒྱ་མཚོའམ་ཡོངས་གྲགས་འཇིགས་མེད་ཨ་རི་ལགས་ནི། བོད་མདོ་སྨད་ཡུལ་རྐན་ཇོང་ནས་ཡིན་ཞིང་ཕ་མིང་ལ་ཤེས་རབ་དང་མ་མིང་ལ་སྒྲོལ་དཀར་ཟེར། ཕྱི་ལོ་ ༡༩༥༥ ལོར་བླ་བྲང་བཀྲ་ཤིས་འཁྱིལ་དུ་གྲྭ་པ་བྱས་ཏེ་རྣམ་འགྲེལ་རྩ་བ་སོགས་བློ་འཛིན་གྱིས་སློབ་གཉེར་གནང་། ཕྱིས་སུ་བླ་བྲང་ཤིང་དཔར་ཆེན་མོའི་ནང་ལས་ཀ་ཡང་བྱས་མྱོང་ཡོད། སྤྱི་ལོ་ ༢༠༠༨ ཟླ་ ༤ པའི་ནང་ཀན་སུའུ་ཞིང་ཆེན་ནང་བསྟན་སློབ་གླིང་དུ་ཞུགས་ཏེ་མཐར་ཕྱིན། ལྷ་ཕྱིར་རྩོམ་ཡིག་ཀྱང་མི་ཉུང་བ་བྲིས་ནས་དུས་དེབ་སོགས་སུ་སྤེལ་ཡོད། གངས་ཅན་པའི་སྤྱི་དོན་སླད་གང་ཐུབ་ཀྱིས་འབད་བརྩོན་གནང་མཁན་ཞིག་ཡིན་སྐབས། ཕྱི་ལོ་ ༢༠༡༢ ཧོར་ཟླ་ ༡ ཚེས་ ༡༨ ཉིན་རྒྱལ་ཁབ་ཀྱི་གསང་བ་ཕྱིར་བསྒྲགས་བྱེད་མཁན་གྱི་ཉེས་མིང་འོག་ལོ་ ༣ གྱི་བཙོན་འཇུག་ཁྲིམས་ཐག་བཅད་དེ་ཀན་སུའུ་ཞིང་ཆེན་ལན་ཀྲུ་གྲོང་ཁྱེར་གྱི་བཙོན་ཁང་ཨང་དང་པོར་བཙོན་འཇུག་བྱས། རྗེས་སུ་གློད་བཀྲོལ་ཐོབ་ཀྱང་བཙོན་ཟུར་གཞན་དག་དང་འདྲ་བར་ཁོང་གི་འགྲོ་འདུག་སོགས་ལ་བལྟ་རྟོག་ནན་པོ་བྱེད་ཀྱི་ཡོད།

༩༽ རྒྱན་གྱི་བསམ་གཏན་སོགས་འཛིན་བཟུང་བྱས་པ།

གཞན་ཡང་རྒྱན་གྱི་བསམ་གཏན་དང་དུས་འཁོར་བ་གྲགས་པ་ལྷུགས་ཀྱི། ཨ་མཆོག་གི་འཇམ་དབྱངས་རྒྱ་མཚོ། རྒྱན་གྱིའི་འཇམ་དབྱངས་སློན་ལམ། བསང་ཁོག་གི་ཐུབ་བསྟན་དགྲ་ཐུག་སོགས་ཀྱང་འཛིན་བཟུང་བྱས་མོད་ཞིབ་ཕྲའི་གནས་ཚུལ་མ་ཤེས། ད་དུང་འདིར་མ་འདུས་པའི་གྲྭ་པ་ཏ་ཙང་མང་པོ་ཞིག་མཚན་མོར་འཛིན་བཟུང་བྱས་ཏེ་རྟུང་རྗེག་ཚད་མེད་པ་བཏང་མཐར་གློད་བཀྲོལ་བཏང་ཡོད་པ་དངོས་ཡོད་གནས་ཚུལ་ཡིན་ནའང་། ཡུལ་དུས་དང་གནས་སྐབས་ཉག་ཕྲ་བའི་འོག་ཏུ་དེ་དག་རེ་རེའི་གནས་ཚུལ་ཞིབ་འབྲི་བྱ་ཐབས་མ་བྱུང་ཞིང་། ལྷག་པར་དུ་ན་བཟང་དགོན་པ་ཡོངས་བསྡོག་བཤེར་སྐབས་འཛིན་བཟུང་བྱས་པ་རྣམས་ལ་བཀའ་མོལ་ཞུས་ཏེ་ཁོང་རྣམ་པའི་དཀའ་སྡུག་གི་གནས་བབ་འབྲི་ཐབས་མ་བྱུང་བ་ནི་ཤིན་ཏུ་ཕངས་པའི་གནས་ཤིག་ཡིན།

མཐོང་ཐོས་དབང་པོའི་ཡུལ་དུ་གྱུར་པ་རྣམས། །

བདེན་པའི་གནས་ཚུལ་ཁག་ལ་གཞི་བཅོལ་ཏེ། །

དཔའ་བོའི་ལོ་རྒྱུས་གསེར་གྱི་རྗེ་རིང་ཚོམས། །

མི་བརྗེད་དྲན་པའི་རི་མོ་ཡི་གེར་ཐག །

ལེའུ་གསུམ་པ། དུས་རབས་ཀྱི་ཅོང་སྒྲ།

གཅིག །རྒྱུན་ཆད་མེད་པའི་ངོ་རྒོལ་དང་ལས་འགུལ་གྱི་སྙིང་སྟོབས།

སྤྱི་ལོ་༡༩༩༢ ལོའི་ཟླ་༩ ཚེས་༡༥ ཉིན་རྒྱ་གར་གྱི་ལའོ་ཟེར་བ་ཞིག་གིས་མ་ཧེ་ཡིག་རྡུག་ལ་དགག་པ་བརྒྱབ་པའི་རྐྱེན་གྱིས་ཟླ་བྲང་དགོན་པའི་གྲྭ་མང་དང་། དད་ལྡན་མི་མང་གི་སེམས་ལ་ཐོག་ཐུག་ཚབས་ཆེན་བཟོས། སྐབས་དེར་གྲྭ་མང་གིས་སྡེ་ཁྲིད་དེ་ཟླ་བྲང་སྲང་ལམ་ཆེན་མོའི་ནང་དུ་འཕྲེད་དར་བཟུང་ནས་ཞི་བའི་ངོ་རྒོལ་དང་། སྐད་འབོད་བྱེད་བཞིན་པ་རྒྱང་རིང་ནས་མཐོང་ཡང་དེ་དུས་ང་རང་ལོ་ན་ཆུང་སྐབས་ངོ་རྒོལ་དེའི་ཁྲིད་ཞུགས་ཐུབ་མེད། འོན་ཀྱང་། རྒྱ་གར་གྱི་ལའོ་ཟེར་བ་དེ་ཁྱིམ་ཞིག་གི་ནང་བཙུག་ཡོད་པའི་བྱུར་ཟའི་རི་མོ་སོགས་གྱང་ངོས་ལ་སྦྱར་ཡོད་པ་མང་དུ་མཐོང་མྱོང་ཡོད། དེའི་རྗེས་སུ་བསང་ཆུ་རྫོང་སློབ་འབྲིང་གི་སློབ་མ་དང་། མཐོ་འབྲིང་སློབ་མ་སོགས་ཀྱིས་ཀྱང་རྐྱེན་དེ་དང་བསྟུན་ནས་རྒྱ་དམར་གཞུང་ལ་ངོ་རྒོལ་མང་དུ་སྤེལ་ཡོད།

དེ་ནི་ཟླ་བྲང་ས་ཆར་ཆོས་སློ་ཕྱེ་རྗེས་སུ་འདུ་འཛོམས་རང་བཞིན་གྱིས་རྣམ་སྟོན་ངོ་རྒོལ་གཞི་རྒྱ་ཆེ་ཤོས་དེ་ཡིན། སྐབས་དེ་ཙམ་ཞིག་ནས་བོད་སྤྱིའི་བདེ་སྡུག་ལ་ཐུགས་ཁུར་ཆེ་ཞིང་སྙིང་སྟོབས་ཅན་གྱི་དགེ་འདུན་པ་མི་སྒེར་མི་ཉུང་བ་ཞིག་ནས་བོད་དོན་དང་འབྲེལ་བའི་ལས་འགུལ་སྣ་ཚོགས་ཤིག་སྤེལ་བཞིན་མཆིས། དཔེར་ན། སྤྱི་ལོ་༡༩༩༣ ལོའི་ཟླ་༥ ཚེས་༡༩ ཉིན་རྒྱལ་གཅེས་དཔའ་བོ་བཟྫ་འཕྲིན་ལས་རྒྱ་མཚོ་ལགས་ཀྱིས་གསུམ་བཅུའི་དུས་དྲན་གྱི་གསུང་འཕྲིན་དང་། མ་འོངས་བོད་ཀྱི་རྩ་ཁྲིམས་དང་ཆབ་སྲིད་ལམ་སྟོན་གྱི་ཡིག་ཆ་འགྲེམས་སྤེལ་གནང་བས་མཚོན་བོད་དོན་སྐོར་གྱི་ལས་འགུལ་སྤེལ། དེར་བརྟེན། བསང་ཆུ་རྫོང་གི་ཉེན་རྟོག་པས་འཛིན་བཟུང་གིས་ཟླ་གཅིག་ཙམ་གྱི་རིང་བཀག་ཉར་གྱིས་མནར་གཅོད་སྣ་ཚོགས་བཏང་། དེའི་རྗེས་སུ་ཡང་བསྐྱར་འཛིན་བཟུང་ཐེངས་གཉིས་པ་བྱས་ཏེ། ཟླ་བ་གཉིས་ཙམ་ལ་བཀག་ཉར་གྱིས་འདྲི་གཅོད་སྣ་ཚོགས་དང་། མནར་གཅོད་ཚབས་ཆེན་བཏང་མཐར་སློད་བཀྲོལ་བྱས། སྤྱི་ལོ་༡༩༩༨ ལོའི་ཟླ་༧ ཚེས་༢༩ ཉིན་ཡང་

བསྐྱར་འཛིན་བཟུང་ཐེངས་གསུམ་པ་བྱས་ཏེ། ལོ་གསུམ་རིང་མི་སྤྱོད་ལས་འདས་པའི་མནར་གཅོད་སྣ་ཚོགས་བཏང་མཐར། ཕྱི་ལོ་༡༩༩༧ ལོའི་བོད་ཟླ་དང་པོའི་ཚེས་༢༧ ཉིན་གློད་བཀྲོལ་བཏང་ནའང་། སྒུ་མཐུད་ཁོང་གི་འགྲོ་འདུག་ལ་རྒྱ་གཞུང་གིས་དངོས་ཤུགས་བརྒྱུད་གསུམ་ནས་ལྟ་རྟོག་བྱེད་བཞིན་ཡོད་པ་དང་། མཐར་དགོན་པའི་ནང་བཞུགས་རྒྱུར་ཡང་དཀའ་ངལ་ཐྲད་ཡོད་པ་ལྟ་བུ་རེད། དེ་ལྟར་ཁོང་ཉིད་ཕྱི་ལོ་༡༩༩༦ ལོའི་ཟླ་༡ ཚེས་༢༧ ཉིན་བོད་ཀྱི་རྒྱལ་ས་ལྷ་ས་བརྒྱུད་རྒྱ་གར་འཕགས་ཡུལ་ལ་གོམ་ཁ་བསྒྱུར་བ་སོགས་ཀྱི་ལོ་རྒྱུས་ཞིབ་ཕྲ་ཁོང་རང་ཉིད་ཀྱིས་བརྩམས་པའི་《ཕྱིར་དྲན་གྱི་ལོ་ཟླ་སྐྱུར་མོ་》རུ་གསལ་བ་ལྟར་ལགས་པས་འདིར་བསྐྱར་ཟློས་བྱ་རྒྱུ་མིན། ད་སྐབས་ཁོང་འཕགས་པ་སྤྱན་རས་གཟིགས་མིའི་རྣམ་པར་རོལ་བ་༧རྒྱལ་བ་ཐམས་ཅད་མཁྱེན་པ་སྐུ་ཕྲེང་བཅུ་བཞི་པ་ཆེན་པོའི་སྤྱན་སྔར་ཉིན་མཚན་དུས་དྲུག་ཏུ་མགོན་པོ་མཆོག་ཉིད་ལ་ཞབས་ཏོག་རྣལ་མ་ཞུ་བཞིན་པའི་སྐབས་ལགས་སོ། །

ཨ་ཁུ་འཕྲིན་ལས་ཁོང་ང་རང་བཙན་བྲོལ་དུ་སླེབས་རྗེས་ཐོག་མར་ངོ་ཤེས་ཤིང་། མི་གཤིས་གསེར་ལྟར་འགྱུར་བ་མེད། ནམ་རྒྱུན་ཕན་སེམས་ཀྱིས་གཞན་ལ་རོགས་རམ་དང་སེམས་གསོ། ཡ་རབས་ཕྱོགས་སུ་སྐྱུལ་འདེད། དཀའ་ངལ་གྱི་དུས་སུ་ལྷག་བསམ་ཐོལ་མེད་ཀྱིས་རོགས་རམ་གནང་མཁན་ཞིག་ཡིན་པའི་ཆ་ནས་ང་ལ་མཆོན་ན་ས་མཐའི་ཡུལ་གྱི་རང་གི་གཉེན་ཉེ་ལྟ་བུར་གྱུར་ཡོད།

དེ་བཞིན་༡༩༩༥ ལོར་ཟླ་བྲང་བཀྲ་ཤིས་འཁྱིལ་ནས་རྒྱལ་གཅེས་དཔའ་བོ་རྗེ་རམས་པ་འཇིགས་མེད་བྱམས་སྨྱུག་དང་། རྒྱལ་གཅེས་དཔའ་བོ་རྗེ་རམས་པ་དགོན་མཆོག་ཚོས་འཕེལ། རྒྱལ་གཅེས་དཔའ་བོ་རྗེ་རམས་པ་ཅ་ཡུས་འཇིགས་མེད་སོགས་རྒྱ་གཞུང་གིས་འཛིན་བཟུང་བྱས། འཇིགས་མེད་བྱམས་སྨྱུག་ལ་ལོ་གཉིས་དང་ཟླ་བ་དྲུག་གི་ཁྲིམས་ཐག་བཅད་པ་དང་། ཅ་ཡུས་འཇིགས་མེད་ལ་ཡང་བའི་རྡུང་རྡེག་མནར་གཅོད་ཚད་མེད་བཏང་བས། སྨན་ཁང་དུ་མི་འགྲོ་ཐབས་མེད་དུ་གྱུར་པར་མ་ཟད། སྐབས་དེར་ཁོང་ལ་མནར་གཅོད་གཏོང་རྒྱུ་མང་དྲགས་པས། དགོན་པའི་ནང་ཁོང་ཉིད་ཕལ་ཆེར་སྐྱུ་གཤེགས་རྒྱུ་ཡིན་པའི་སེམས་ཁྲལ་དང་གླེང་སློང་བྱས་པ་ཡོངས་གྲགས་ཡིན། ལོ་ཟླ་དུས་ཚོད་མ་ངེས་མོད་ཉིན་ཞིག་བསང་ཚུ་རྫོང་གི་ཟ་ཁང་ག་གེ་མོ་ཞིག་གི་སྒོ་འགྲམ་ན་རྒྱལ་གཅེས་དཔའ་བོ་ཅ་ཡུས་འཇིགས་མེད་ལག་པ་འཁར་བར་བརྟེན་ཞིང་གཡས་གཡོན་ན་མི་ཁ་

ཤེས་ཀྱིས་སྐྱོར་ནས་འགྲོ་བཞིན་ཡོད་པ་ངས་དངོས་སུ་མཐོང་མྱོང་། ཁོང་ལ་རྒྱ་གཞུང་གིས་མནར་གཅོད་བྱས་ནས་དེ་འདྲར་གྱུར་པ་རེད་ཅེས་འཆད་བཞིན་པ་ཐོས་པས་སྐབས་དེ་དུས་རྒྱ་ནག་གཞུང་གི་ཉེན་རྟོག་པའི་ལྟ་བ་གྱོན་ཡོད་པ་ཚང་མ་ལ་ཁོང་ཁྲོ་གཏིང་ནས་ཟ་དགོས་པ་ཞིག་བྱུང་།

དཀོན་མཆོག་ཆོས་འཕེལ་ལ་ཡང་དེ་བཞིན་མནར་གཅོད་ཚབས་ཆེན་བཏང་ཡོད་པ་དང་། ཁོང་ཚོ་ལ་མནར་གཅོད་གཏོང་མཁན་གཙོ་བོ་སྐབས་དེའི་བསང་ཆུ་རྫོང་གི་ཉེན་རྟོག་པ་འཕགས་པ་སྐྱབས་ཅ་ནེ་ཟེར་བ་སོགས་དེ་ཚོ་ཡིན་འདུག །

ཡང་སྐབས་དེར་མདོ་དབུས་ཁམས་གསུམ་དང་། རྒྱལ་སྤྱིའི་སྟེང་ལ་ཤུགས་རྐྱེན་དང་སྐད་གྲགས་ཡོད་པའི་རྒྱལ་གཅེས་དཔའ་བོ་གཞན་ཞིག་ནི་བླ་བྲང་དགོན་པའི་གྲྭ་པ་རྒན་གྱི་འཇིགས་མེད་རྒྱ་མཚོ་ཡིན་ཞིང་། ཁོང་ནི་རྒན་གྱི་བར་མཐའ་ནས་འཁྲུངས། སྤྱི་ལོ་༡༩༥༨ ལོར་ཁོང་འཛིན་བཟུང་གིས་མི་ལོ་༡༥ རིང་ཁྲིམས་ཐག་བཅད། ཁོང་བཙོན་ཁང་ནང་ཡོད་པའི་སྐབས་སྤྱི་ལོ་༢༠༠༩ ལོར་“༧གོང་ས་མཆོག་སྐུ་ཚེ་བརྟན་པར་ཤོག་”ཅེས་སྐད་འབོད་བྱས་པའི་ཉེས་མིང་འོག་དུས་ཡུན་ལོ་ངོ་གཉིས་སྐྱར་ཆ་བྱས་ཏེ་ཁྱོན་ལོ་ངོ་༡༧ ལ་བཙོན་ཁང་དུ་བཙུག། ལོ་ངོ་༡༧ དེའི་རིང་ཡང་ནས་བསྐྱར་དུ་ལྷ་སའི་ཆུ་ཤུལ་བཙོན་ཁང་ནང་ངོ་རྒོལ་བྱས་རྐྱེན་མི་སྲིད་ལས་འདས་པའི་མནར་གཅོད་སྣ་ཚོགས་མྱངས་དགོས་བྱུང་། མཐར་སྤྱི་ལོ་༢༠༡༣ ལོའི་ཟླ་༣ ཚེས་༣༠ ཉིན་གཞི་ནས་གློད་བཀྲོལ་བཏང་བ་རེད།

ད་ལྟའི་ཆར་ཁོང་དང་ཁོང་འདྲ་བས་རྒྱ་ནག་དམར་པོའི་གཞུང་གི་བཙོན་ཁང་ནང་སྡུག་སྦྱོང་མནར་གཅོད་མྱངས་དང་མྱོང་བཞིན་པའི་བོད་མི་ཆབ་སྲིད་བཙོན་པ་མང་པོ་ཞིག་ལུས་པོ་གཅོང་ནད་ཅན་དུ་གྱུར་ཟིན་ནའང་། སེམས་ཤུགས་མ་ཉམས་པར་ཐོག་མའི་དམ་བཅའ་ཇི་བཞིན་སྲུ་མཐུད་དུ་དཀའ་ངལ་ལ་གདོང་གཏོད་བཞིན་པ་ནི་ཁོང་རྣམ་པའི་བློ་སྟོབས་ཕྱིར་མངོན་པའི་རྟགས་མཚན་ཞིག་ཅི་ལ་མིན།
སྐབས་དེ་དག་ཏུ་གྲྭ་པ་མང་པོ་ཉེན་རྟོག་པས་དགོང་མོ་གསང་བའི་ངང་འཛིན་བཟུང་བྱས་རྗེས་སུ་རྟུང་རྡེག

ཚད་མེད་བཏང་མཐར། ཞོགས་པར་ནམ་མ་ལངས་སྔོན་དགོན་པའི་ནང་དུ་རླངས་འཁོར་འགྲོ་ཤོར་ལ་ས་ཐོག་ཏུ་གཡུགས་ནས་འགྲོ་བ་སོགས་ཀྱི་དན་སྤྱོད་དེ་རིགས་སྤྱི་ལོ་༡༩༤༧ ནས་མགོ་ཚུགས་ཡོད།

ཉིན་ཞིག་ཨ་ཁུ་འཕྲིན་ལས་ཁོ་ལེ་མའི་ཡུལ་བ་ཞིག་གིས་གསེར་ཁང་ནང་དུ་སྟོང་མཆོད་བཟུང་། ཞོགས་པ་སྔ་བོར་ནམ་མ་ལངས་གོང་ཁོང་གི་ཚ་བོ་གྲྭ་གཞོན་ཚུལ་ཁྲིམས་ཁོ་རྗེ་ཟེར་བ་ཞིག་ཡོད་པ་དེས་འོ་མ་སོགས་སླེ་བོ་ཞིག་གི་ནང་སྐལ་བར་ཁུར་ནས་གསེར་ཁང་ཆེན་མོའི་ནང་ལ་ཇ་སྐོལ་དུ་འགྲོ་བའི་ལམ་ཁ་ནས་ཉེན་རྟོག་པས་འཛིན་བཟུང་བྱས། མ་འཁྲིག་པ་དང་ནོར་འཇོལ་སོགས་ཀྱི་ནག་ཉེས་སོགས་ཅི་ཡང་མེད། ཨ་ཁུ་འཕྲིན་ལས་ཞོགས་ཚོགས་གྲོལ་ནས་གསེར་ཁང་དུ་སོང་སྐབས་ཚུལ་ཁྲིམས་མཐོང་རྒྱུ་མེད་ཅིང་། གྲོང་ཚོག་པ་རྣམས་ལ་ཞོགས་ཇ་བསྐོལ་མེད་པ་ལ་ཁོང་ཁྲོ་ལངས། ཚུལ་ཁྲིམས་གང་ཞིག་ལ་འཁྱམས་ནས་བསྡད་ཡོད་པར་གོ་ནས་ཕྱིར་གྲྭ་ཤག་ལ་བརྒྱུགས། ཚུལ་ཁྲིམས་གྲྭ་ཤག་ཏུ་ཉལ་བསྡད་ཡོད་པ་ལ་རྡུང་རྡེས་བྱེད་སྐབས། ཚུལ་ཁྲིམས་ལ་སུ་ཞིག་གིས་བརྡུངས་ནས་ཤི་མིན་ར་མིན་བཟོས་ཡོད་པ་ཤེས་རྟོགས་བྱུང་། རྗེས་སུ་ཧ་གོ་ནས་ཡོང་སྐབས་ཚུལ་ཁྲིམས་ཀྱིས་འོ་མ་ཁུར་ནས་རྗེ་གཙལ་ཐང་དུ་འགྲོ་བཞིན་པའི་སྐབས་སུ་ཉེན་རྟོག་པ་ཁག་ཅིག་གིས་བཟུང་སྟེ་རླངས་འཁོར་དུ་བཅུག །ཉེན་རྟོག་ལས་ཁུངས་སུ་ཁྲིད་ནས་ཉེས་རྡུང་ཚབས་ཆེན་བཏང་ནས་ནམ་ལང་ཁར་དགོན་པའི་ལམ་བར་དུ་རླངས་འཁོར་ནས་གཡུགས། གནས་ཚུལ་དེ་སུ་གང་ལའང་བཤད་མི་ཚོག་པའི་བཙན་བཀའ་བསྒྲགས། གང་ལྟར་ཚུལ་ཁྲིམས་ལའང་ཉེས་མེད་ཉེས་རྡུང་ཚབས་ཆེན་བཏང་ཡོད་པ་དངོས་ཡོད་གནས་ཚུལ་ཡིན་ཀྱང་། རྒྱ་ནག་དམར་པོའི་བཙན་འོག་ཏུ་སུ་ལའང་བཤད་ས་མེད་པས་སྡུག་ཁོག་པར་མིད་ནས་མི་སྡོད་རང་སྡོད་བྱུང་བ་སྐབས་དེར་ཡོངས་གྲགས་སུ་གྱུར།

ཡང་གྲྭ་པ་འགའ་ཞིག་གིས་འདྲི་ལ་སྐྲག་མི་སྐྲག་བཤད་དེ་དགོན་པའི་ལྟགས་རིའི་ཕྱི་ལོགས་ཀྱི་མ་ཎི་འཁོར་ཁང་ནང་དུ་སྣག་ཚ་དམ་བུ་གང་འཛོག་ཏུ་སོང་བ་བོད་རང་བཙན་གྱི་ཡི་གེ་སྦྲུར་མཁན་ཡིན་པར་བསྙད་ནས་འཛིན་བཟུང་བྱས་ཏེ། རྡུང་རྡེག་བཏང་བ་སོགས་དེ་དང་དེ་ལྟ་བུའི་ལོ་རྒྱུས་ངུ་མ་དགོད་ཀྱི་སྣང་བ་སྐྱེར་མཁན་མང་དག་བྱུང་དང་འབྱུང་གིན་ཡོད།

གཉིས། པགས་རིགས་མེར་སྲེག་གི་ཞི་བའི་ལས་འགུལ།

སྤྱི་ལོ་༢༠༠༨ ཟླ་༡ པོའི་ཚེས་༩ ཉིན་༧གོང་ས་༧སྐྱབས་མགོན་རྒྱལ་བ་ཐམས་ཅད་མཁྱེན་པ་མཆོག་གིས། རྒྱ་གར་ལྷོ་ཕྱོགས་ཀྱི་ནང་བའི་གནས་ཆེན་ཨམྲ་ཝཏི་ཞེས་པའི་ས་གནས་སུ་དུས་འཁོར་དབང་ཆེན་ཐེངས་སུམ་ཅུ་པ་གནང་བའི་སྐབས་སུ་བོད་ནང་ལ་ཆེད་དམིགས་ཀྱིས་བཀའ་སློབ་ཕེབས་དོན། "དེང་སྐབས་བོད་ནང་གི་མི་བྱབ་ཚུང་ཁ་ཤས་ནས་སྟག་ལྤགས་དང་གཟིག་ལྤགས། སྲམ་ལྤགས་སོགས་ཀྱི་མཐའ་རྒྱན་ཅན་གྱི་རྒྱན་གོས་ལ་རྒྱས་སྤྲོས་བྱེད་མཁན་ཡོད། མ་གཞི་བོད་མིའི་སྤྱི་ཚོགས་ནང་དགྲ་ལྷ་དང་། སྨྱུང་མ་སོགས་ཀྱི་ལྷ་ཆས་ནང་དུ་རྫིག་ཉམས་ཡིན་ཁུལ་གྱིས་སྟག་ལྤགས་དང་གཟིག་ལྤགས་སོགས་པགས་རིགས་རྒྱན་སྤྲོས་ཅན་གྱི་ལྷ་གོས་བཟོས་ཡོད་པ་ཁག་ནས་མིག་ལྟོས་ངན་པ་ཆགས་ཡོད་སྲིད། དེ་དག་ལ་བརྟེན་ཏེ་མིས་ཀྱང་རྫིག་ཉམས་འདོན་ཆེད་རྒྱས་སྤྲོས་ཅན་གྱི་ལྤགས་རིགས་གྱོན་གྱི་ཡོད། ནང་དུ་ཡོན་ཏན་གང་ཡང་མེད་པར་ཕྱིའི་གོས་གཙན་གཟན་ལྤགས་རིགས་གྱོན་ནས་རྫིག་ཉམས་འདོན་ཁུལ་བྱས་ན་དངོས་དོན་ཐོག་ངོ་ཚ་བའི་རང་བཞིན་རེད། ཧ་ཅང་ཐབས་སྐྱོ་བོའི་གནས་ཚུལ་རེད།" ཅེས་པའི་དགོངས་དོན་ལྟར། མང་ཚོགས་ཀྱིས་རང་རང་གི་འདོད་མོས་ལྟར་སྟག་གཟིག་ཕ་སྲམ་སོགས་ཀྱི་པགས་རིགས་བེད་སྤྱོད་གཏོང་མཚམས་བཞག་སྟེ་སྔར་ཡོད་རྣམས་མེར་བསྲེགས་བཏང་ཞིང་ཕྱིས་སུ་ཉོ་སྒྲུབ་མི་བྱེད་པའི་དམ་བཅའ་བཞག་པ་རེད།

དཔེར་ན། སྤྱི་ལོ་༢༠༠༨ ལོའི་ཟླ་༣ པའི་ནང་བླ་བྲང་བཀྲ་ཤིས་འཁྱིལ་གྱི་གླུད་རྫོངས་[9]ཀྱི་ཉིན་དེར་ང་དང་ལས་གྲོགས་ཁ་ཤས་བཅས་ཀྱིས་མང་ཚོགས་ཀྱིས་ཕུལ་བའི་གཙན་གཟན་སྟག་གཟིག་དང་། སྲམ། ཕ་མོ་སོགས་ཀྱི་པགས་རིགས་མེར་སྲེག་དགོས་པའི་རེ་སྐུལ་ཞུ་རྒྱུའི་སྐད་དགོན་པའི་ཞབས་བརྟན་ལྷ་ཁང་དུ་ཚོགས་བཞིན་པའི་ཚོགས་ཆེན་གནད་པ་དང་ཞབས་བརྟན་པ་རྣམ་པའི་མདུན་སར་བཅར། ཁོང་རྣམས་ཀྱིས་ཧོར་ཟླ་༢ ཚེས་༨ ཉིན་གྱི་ཞོགས་པར་སྟག་གཟིག་ཕ་སྲམ་སོགས་ཀྱི་པགས་རིགས་མེར་སྲེག་གཏོང་རྒྱུ་བྲ་སྒྲིག་ཆ་ཚང་བྱས་ཚར་ནའང་། ང་དམ་ཁང་ལ་བསང་ཚུ་རྫོང་འཐབ་ཕྱོགས་གཅིག་གཟུར་ཁང་དང་། རྫོང་ཆོས་དོན་ལས་ཁུངས་ཀྱི་

[9] (གླུད་རྫོངས་ནི་གསོན་པོའི་ཚབ་ཏུ་ཏོར་ཟུགས་སེམས་ཅན་ངོ་མ་གསོད་མ་དགོས་པར་ཟན་དང་མར་སོགས་ལས་སེམས་ཅན་དེའི་འདྲ་གཟུགས་བཅོས་ནས་ སྔགས་དང་སློན་ལམ་བཏབ་སྟེ་གཏོང་སྲོལ་ཡོད་པ་དེ་འདྲ་ཞིག) དུང་དཀར་ཚིག་མཛོད་ལས་བྲངས།

ལས་བྱེད་པས། མཁར་ཪྫ་སྨིན་པའམ་སྨིན་པ་ཁྲི་མོ་སོགས་མི་ཁ་ཤས་མངགས་ནས་གཟིག་སྲམ་སོགས་ཀྱི་པགས་རིགས་མེ་ལ་སྲེག་མི་ཚོག་པའི་བཙན་བཀའ་བཏང་ཡོད་སྐབས། པགས་རིགས་སྙིང་ས་སྣུམ་ལྡུགས་ནས་མེར་སྲེག་གཏོང་རྒྱུར་གྲ་སྒྲིག་བྱས་ཟིན་པ་དེ་ཚོ་མེར་སྲེག་གཏོང་དུ་མ་བཙུག་སྐབས། ཁོང་ཚོས་པགས་རིགས་དེ་ཚོ་རྐུབ་ནས་ཏ་ཙང་ཚུང་ཚུང་བཟོས་ཏེ། དཔོན་ཚང་ཟམ་ཁ་ནས་གླུད་རྫོང་ལ་གཏོར་ཐབས་བྱས་ཡོད། ཧོར་ཟླ་༢ ཚེས་༧ (སྤྱི་ཟླ་༣ ཚེས་༨) ཉིན་དཔོན་ཚང་ཟམ་པ་དང་གུང་ཐང་ཟམ་པ་གཉིས་ཀྱི་བར་ན་མི་ཚོགས་ཀྱིས་གང་འདུག་ལ། ཉིན་དེར་གུང་ཐང་ཟམ་པའི་ཕར་ཕྱོགས་དང་ཚུར་ཕྱོགས་གཉིས་སུ་མི་ཚོགས་ཏ་ཙང་འདུ་འཛོམས་ཆེ་བའི་སར་གཟིག་སྲམ་སོགས་ཀྱི་པགས་རིགས་མེར་སྲེག་བཏང་སོང་། སྐབས་དེར་མི་ཚོགས་ཀྱིས"ཀི་ཀི་བསོ་བསོ་ལྷ་རྒྱལ་ལོ།།" ཟེར་བ་སོགས་དགའ་བསུའི་རྣམ་འགྱུར་བསྟན་པ་དང་། དེ་ནས་གྲྭ་པ་གཞན་ཞིག་གིས་སྤྱི་ནོར་༧གོང་ས་༧སྐྱབས་མགོན་རིན་པོ་ཆེ་མཆོག་གི་ཞབས་བརྟན་གསོལ་འདེབས"གངས་རི་ར་བས་མ།" སོགས་འདོན་འགོ་བཙུགས་པར་མི་མང་གིས་ཁུར་འདོན་གནང་སོང་ལ། སྐབས་དེར་ཉིན་རྟོག་པའི་རླངས་འཁོར་མང་པོ་གོས་སྐྱ་ཐང་དང་གུང་ཐང་ཟམ་པའི་གཡས་གཡོན་སོགས་སུ་བཞག་ཡོད་པ་དང་པགས་རིགས་མེར་སྲེག་གཏོང་མཁན་དང་ཉིན་རྟོག་པའི་བར་ཁ་རྗོད་ཤོར་བྱུང་། སྙིང་སྟོབས་ཅན་གྱི་བུད་མེད་ཅིག་གིས་ཉིན་རྟོག་པའི་གྲས་སུ་ཡོད་པའི་སྨིན་པ་ཁྲི་མོ་ཟེར་བ་དེའི་གདོང་ལ་ཐུ་ལུ་འཕངས་ཤིང་མཛུབ་མོ་བཙུགས་ཏེ། "ངས་དེད་ཚང་གི་པགས་རིགས་མེར་སྲེག་གཏོང་གི་ཡོད་པ་ལས། ཁྱེད་ཚང་གི་པགས་རིགས་མེར་སྲེག་གཏོང་གི་ཡོད་པ་མ་རེད་"ཅེས་སོགས་བཤད་པ་སྐབས་དེར་ཡོད་མི་ཚང་མས་ཐོས་འདུག །

བོད་ཁམས་སྤྱི་ཡོངས་ཀྱི་ས་ཕྱོགས་མང་པོ་ནས་གཟིག་སྲམ་གྱི་པགས་རིགས་མེར་སྲེག་གི་ལས་འགུལ་གཞི་རྒྱ་ཆེན་པོ་ཞིག་སྤེལ་བ་དང་། རྗེས་སུ་ང་རང་གིས་སྐབས་དེའི་གཟིག་སྲམ་གྱི་པགས་རིགས་མེར་སྲེག་བཏང་བའི་ཁྲིད་དུ་ཟླ་བྲང་གི་ས་ཁུལ་ཁག་དང་། གཙོས། ཐེ་བོ། བྱམས་མེ། ཪྫ་བ་བཅས་ནས་གཅན་གཟན་གྱི་པགས་རིགས་མེ་ལ་བསྲེགས་པའི་ལས་འགུལ་རྒྱ་ཆེར་སྤེལ་བའི་བརྙན་འཁོར་བཟོས་ཡོད་པ་མི་མང་ནང་བརྒྱུད་སྤེལ་བྱས་པ་ཡིན།

སྐབས་དེ་ནས་བཟུང་རྒྱ་དམར་གཞུང་གིས་བཙན་བཀའ་བཏང་ནས་བསྐྱན་འཁྱིན་དགོང་ཚོགས་ཀྱི་ལེ་ཚན་གཙོ་སྐྱོང་བ་དང་། དེ་བཞིན་རྒྱ་གཞུང་གི་བོད་པའི་དཔོན་རིགས་ཚོར་མི་དམངས་འདུ་ཚོགས་ཀྱི་སར་མཛོན་གསལ་དོད་པོས་པགས་རིགས་ཀྱི་རྒྱུན་གོས་གྱོན་འཛུག་གི་ཡོད། དེ་ནི་ཆབ་སྲིད་ཀྱི་ཐོག་ནས་གུང་ཁྲན་ཏང་ལ་ལྷག་བསམ་དཀར་བའི་རྣམ་པ་མཚོན་བྱེད་ཅིག་དང་༧གོང་ས་མཆོག་ལ་ངོ་རྒོལ་གྱི་རྣམ་པ་ཞིག་ཡིན་མོད། ༧གོང་ས་༧སྐྱབས་མགོན་ཆེན་པོ་མཆོག་གི་བཀའ་སློབ་དེའི་བྱིན་རླབས་ལ་བརྟེན་ནས་གཞིས་ལུས་བོད་མི་རྣམས་ལ་སེམས་འགྱུལ་ཆེན་པོ་ཐེབས་ནས། རྒྱ་དམར་གྱི་ཆབ་སྲིད་ལག་ཆར་གྱུར་པའི་མི་རེ་ཟུང་དང་བཅན་གྱིས་གྱོན་བཙུག་པ་འགའ་རེ་ཡོད་པ་དག་ལས་གཞན་མདོ་དབུས་ཁམས་གསུམ་ཚང་མར་གཅན་གཟན་གྱི་པགས་རིགས་གྱོན་མཁན་ཡོངས་སུ་མཚམས་ཆད་པར་གྱུར།

གསུམ། ཨ་རིའི་གྲོས་ཚོགས་ཀྱིས་གསེར་གྱི་རྟགས་མ་འབུལ་ལམ་ཞུས་པ།

དེ་ཡང་སྤྱི་ལོ་༢༠༠༨ ལོའི་ཟླ་༡༠ ཚེས་༡༨ ཉིན་ཨ་རིའི་སྲིད་འཛིན་སྦུ་ཤི་དང་གྲོས་ཚོགས་ཀྱི་ཚོགས་གཙོ་ལྷམ་ནན་སི་པེ་ལོ་སི་གཙོས་པའི་ཨ་རིའི་གྲོས་ཚོགས་དང་། གཞུང་གི་དབུ་ཁྲིད་ལྷན་འཛོམས་ཐོག་༧གོང་ས་༧སྐྱབས་མགོན་ཆེན་པོ་མཆོག་ལ་ཨ་རིའི་གྲོས་ཚོགས་ཀྱི་གསེར་གྱི་གཟེངས་རྟགས་ཕུལ་བའི་ཉིན་མོ་དེར། ཟླ་བྲང་བཀྲ་ཤིས་འཁྱིལ་དུ་ཆོས་ཕྱོགས་དང་འབྲེལ་ནས་སྤུང་བསྟེའི་མཛད་སྒོ་མཚོན་པའི་ལས་འགུལ་རྒྱ་ཆེར་སྤེལ་ཡོད། དཔེར་ན། ཉིན་དེར་༧གོང་ས་མཆོག་གི་ཞབས་བརྟན་ཆེད་གྲྭ་ཚང་དྲུག་གི་གྲྭ་པ་མཉམ་ཚོགས་བྱས་པའི་ཚོགས་འཚོགས་སྐབས་སྐྱབས་རིང་སྐྱབས་ཐུང་ཏ་ཅང་མང་པོ་དང་། ལྷ་ཁང་སོ་སོའི་ནང་སྟོང་མཆོད་དང་ཞལ་འདེབས་ཕུལ་བ། མང་ཚོགས་ཀྱིས་ཟླ་བྲང་དགོན་པ་དང་ལྷ་ཁང་མང་པོར་མཆོད་མཇལ་བྱེད་པ་དང་། འཛིན་གྲྭ་སོ་སོ་ནས་༧རྒྱལ་བའི་ཞབས་བརྟན་གསོལ་སྨྲུབ་གནང་བ་སོགས་ཆོས་ཕྱོགས་ཀྱི་ཚོགས་བསགས་ལས་འགུལ་རྒྱ་ཆེར་བསྒྲུབས། དགུང་མོ་དེར་ང་ཚོ་དགེ་མཛོད་ཁང་གི་དགེ་སྒྲིག་པ་ཚང་མ་མཉམ་གཅིག་ཏུ་དགའ་སྟོན་ལ་རོལ་བ་དང་ཨ་རིའི་བསྐྱན་འཁྱིན་ཐད་གཏོང་ལ་མཇལ་བ་ཡིན། ང་ཚོས་༧གོང་ས་

མཆོག་ལ་ཨ་རིའི་གསེར་གྱི་གཟེངས་རྟགས་འབུལ་བཞེས་ཀྱི་དགོང་མོ་དེར་ཤོག་སྦྲག་སྤྲར་རྒྱུའི་གྲ་སྒྲིག་བྱས་ནའང་ང་ཚོའི་ཤོག་སྦྲག་དང་གཞན་འཛིན་གྲྭ་མང་པོ་ཞིག་གི་ཤོག་སྦྲག་དང་བཅས་རྒྱ་སྐོར་ཁྲི་མི་ཕུང་བའི་རིན་ཐང་ཡོད་པའི་ཤོག་སྦྲག་ཀ་ཆུ་གྲོང་ཁྱེར་ནས་ལྷ་བྲང་ལ་དབོར་ཡོང་བའི་ལམ་བར་ནས་རྒྱ་ནག་གི་ཉེན་རྟོག་པས་གཞུང་བཞེས་སམ་འཕྲོག་བཅོམ་བཏང་སོང་།

གང་ལྟར་མཚན་མོ་དེར་ལྷ་བྲང་དགོན་པའི་ཕྱུལ་བྱུང་ར་བའི་གསོལ་མགྲོན་ཁང་དང་། གངས་དཀར་གནས་མཆོག་གསོལ་མགྲོན་ཁང་སོགས་སུ་གྲྭ་པ་དང་མང་ཚོགས་ཁྱིངས་ནས་འདུག་ས་མི་རྙེད་པའི་གནས་སྟངས་བྱུང་འདུག་ལ། སྤྱི་ནོར་〃གོང་ས་〃སྐྱབས་མགོན་རིན་པོ་ཆེ་མཆོག་ལ་ཨ་རིའི་གྲོས་ཚོགས་ཀྱིས་གསེར་གྱི་རྟགས་མ་ཕྱུལ་བའི་དགའ་སྟོན་སྲུང་བརྩིའི་ཆེད་གཞས་པ་རྣམས་ཀྱིས་གླུ་ལེན་པ་དང་། ཤོག་སྦྲག་སྤྲར་བ་མ་ཟད། མཚན་མོ་དེར་ལྷ་བྲང་དགོན་པའི་འདབས་འབྲེལ་གྱི་སྲང་མགོ། (ཉིས་སྟོང་བརྒྱད་ཀྱི་ཞི་རྒོལ་ཆེན་མོ་ཆེས་ཐོག་མར་མགོ་འཛུགས་ས།) དེར་ཤོག་སྦྲག་མིག་གིས་མཐོང་ཚད་ཅིག་སྤྲར་ནས་མི་མང་གི་ཁ་གཡང་དང་ལྷན་མཆོད་པའི་ཚུལ་དུ་ཕྱུལ་སོང་བ་སོགས་དགའ་དད་སྤྲོ་གསུམ་གྱི་དཔལ་ལ་རོལ། མང་ཚོགས་ཀྱི་དཀྱིལ་ནས་མི་སྐྱ་རྒན་པོ་ཞིག་གིས་〃གོང་ས་མཆོག་གི་སྐུ་པར་ཆེན་པོ་ཞིག་ཡར་བཀྱག་ནས་〃རྒྱལ་བ་བསྟན་འཛིན་རྒྱ་མཚོ་བོད་ལ་ཕེབས་འཇུག་དགོས་པ་སོགས་ཀྱི་ཁ་གཡང་བསྒྲགས་པས། ཉེ་འཁོར་གྱི་མི་ཚོས་ཀྱང་དེ་བཞིན་སྐད་འབོད་སོགས་བྱས། རྗེས་སུ་དྲག་ཆས་ཉེན་རྟོག་ཧ་ཁག་གི་སྒོ་འགྲམ་དུ་དམག་མི་དང་ཉེན་རྟོག་པ་བཀྲམས་ནས་ཤོག་སྦྲག་མེ་ཏོག་སྤྲར་བ་ལ་བཀག་འགོག་བྱས་པ་དང་། མི་མང་དང་ཉེན་རྟོག་པའི་བར་གདོང་ཐུག་ཤོར་བ་སོགས་བྱུས་ཀྱང་གྲྭ་པ་དང་མང་ཚོགས་ཧ་ཅང་མང་བའི་རྐྱེན་གྱིས་ཉེན་རྟོག་པ་དང་དམག་མི་ཚོ་ཅི་བྱ་གཏོལ་མེད་དུ་ལུས། བར་སྐབས་ཞིག་ལ་མེ་གསོད་ཧ་ཁག་དེར་འབྱོར། ཉེན་རྟོག་པ་དང་མེ་གསོད་ཧ་ཁག་མཉམ་འབྲེལ་གྱིས་ཤོག་སྦྲག་གི་མེ་གསད་པ་དང་མི་མང་ཁྲོད་དུ་ཆུ་མདའ་བརྒྱབ་སོང་། མི་མང་གིས་ཆུ་མདའ་རྒྱག་བྱེད་ཀྱི་སྨྱུ་གུ་འཕྲོག་ནས་ཉེ་འགྲམ་གྱི་ཆུ་ཁའི་ནང་ལ་གཡུག་པ་སོགས་ཛ་དྲག་གི་གདོང་ཐུག་ཤོར།

དེ་ལྟར་རྒྱ་གཞུང་གིས་བཀག་ཀྱང་མ་ཁེགས་པར་དུས་ཡུན་ཆུ་ཚོད་འགའི་རིང་མི་མང་བརྒྱ་ཕྲག་མང་པོས་མཉམ་དུ་དུས་ཚིགས་ཁྱད་པར་དེ་སྲུང་བརྩི་བྱས་ཏེ་རྒྱལ་ཁའི་དང་མཛུག་བསྟུས་པ་རེད།

ཉིན་དེའི་མཚན་མོར་ཉིན་རྟོག་པས་བསང་ཁོག་གི་གྲྭ་པ་དགུ་མི་འཁྲོལ་བ་ཞིག་ཡོད་པ་དེ་འཛིན་བཟུང་བྱས་ནས་རྡུང་རྡེག་བཏང་ཡོད་ནའང་ཁོས་དགུ་སྨྲ་མི་ཤེས་པའི་སྐབས་ཀྱིས་རྗེས་སུ་གློད་བཀྲོལ་བཏང་འདུག། དེ་མིན་དགོང་མོ་དེར་འདུ་འཛོམས་གྲོལ་རྗེས་མི་ཁ་ཤས་འཛིན་བཟུང་བྱས་པའི་གནས་ཚུལ་གོ་ཐོས་བྱུང་། སྤྱིར་བཏང་སྐབས་དེའི་གནས་ཚུལ་ཙུང་ཙམ་རེ་ཡིག་འཛོག་བྱས་པ་དེ་འདྲ་འདུག་མོད་ཀྱང་། འདིར་རང་ཉིད་དངོས་སུ་མཉམ་ཞུགས་བྱས་པ་དང་། གནས་ཚུལ་ཅི་བྱུང་རང་ཉིད་ཀྱིས་དངོས་སུ་མཐོང་ཡོད་པས་གལ་བོ་ཆེ་ལ་ནན་ཏན་གྱི་ཚུལ་དུ་བྲིས་པའོ། །

བཞི། ལྷ་བྲང་གཙོ་བྱས་པའི་མདོ་སྨད་ཕྱོགས་ཀྱི་རང་ལུས་མེར་སྲེག་གི་མཚན་གཞུང་།

མི་རིགས་ཤིག་འཆི་ཉེན་ལ་ཐུག་ཡོད་དུས། ལྷ་ན་མེད་པའི་སྙིང་སྟོབས་ལས་བྱུང་བའི་ཚེ་སྲོག་གི་སྒྲོན་མེ་རེ་རེས་འཛམ་གླིང་ལ་བདེན་པའི་འོད་སྣང་བསྒྲོན་ཡོད།

ང་རང་བཙན་བྱོལ་ལ་འབྱོར་རྗེས་ད་དུང་ཡང་བོད་ནང་དུ་རང་དབང་གི་འབོད་སྒྲ་འཇགས་པ་མེད་པར་སུ་མཐུད་ཞི་བའི་ངོ་རྒོལ་བྱེད་བཞིན་མཆིས། འོན་ཀྱང་། རྒྱ་གཞུང་གི་དམ་དྲག་ཐུར་ལྷག་ཆེ་སྐབས་སྟོན་ཆད་ལྟར་མི་མང་འདུ་འཛོམས་ཀྱིས་ཞི་རྒོལ་རྒྱ་ཆེན་པོ་གནང་ཐབས་བྲལ་ཡང་། སྤྱི་ལོ་༢༠༠༩ ལོའི་ཟླ་ ༣ ཚེས་༢༨ ཉིན་མདོ་སྨད་རྔ་བ་ནས་རྒྱལ་གཅེས་དཔའ་བོ་བཀྲ་ཤིས་ལགས་ཀྱིས་རྒྱ་གཞུང་ལ་ངོ་རྒོལ་གྱིས་རང་ལུས་མེར་སྲེག་གནང་བ་དང་། སྤྱི་ལོ་༢༠༡༡ ལོ་ནས་བཟུང་རང་ལུས་མེར་སྲེག་གི་ཞི་རྒོལ་བསྟུད་མར་བྱུང་སྟེ་འགྲོ་བ་མིའི་ལོ་རྒྱུས་ནང་སྔར་གཙོད་པར་ཞི་བའི་ངོ་རྒོལ་ཆེས་ཚད་མཐོ་ཤོས་དེར་སླེབས་ཡོད།

སྤྱི་ལོ་༢༠༡༣ ཟླ་༣ ཚེས་༡༨ ཉིན་གྱི་ཕྱི་དྲོ་ཙམ་ལ། ང་དང་ཕ་ཡུལ་གཅིག་པ་ཀན་ལྷོའི་རི་སྟོན་སྡེ་བ་ནས་ཡིན་པའི་ཕ་བསམ་འགྲུབ་དང་། མ་བསོད་པོ་གཉིས་ཀྱི་བུ་རང་ལོ་ ༨༩ ལ་སོན་པའི་རྒྱལ་གཅེས་དཔའ་བོ་གནམ་ལྷ་ཚེ་རིང་ལགས་ཀྱིས་(ཡོངས་གྲགས་སུ་ཧོ་ཧྲ་ཧྲུ་འབོད) ལྷ་བྲང་བསང་ཆུ་རྫོང་གི་དྲག་ཆས་ཉེན་རྟོག་དམག་དཔུང་གི་ལས་ཁུངས་སྒོ་མདུན་གྱི་གཞུང་ལམ་སྟེང་། རང་ལུས་མེར་སྲེག་གིས་རྒྱ་གཞུང་ལ་ངོ་རྒོལ་

གནང་སྟེ་སྐུ་གྲོངས། ཤིན་ཏུ་ཚད་མཐོ་བའི་ཞི་བའི་ལས་འགུལ་དེ་ནི་བོད་མི་རྣམས་ཀྱི་ཆེད་དུ་བྱུང་བའི་སྙིང་སྟོབས་མཚོན་བྱེད་ཅིག་དང་། ཕྱོགས་གཞན་ཞིག་ནས་རྒྱ་གཞུང་གི་གདུག་རྩུབ་ཆེ་བའི་མཁྲེགས་འཛིན་གྱི་བྱ་སྤྱོད་དེར་ཁ་ཐུག་པའི་སྒོ་ནས་ངོ་རྒོལ་གཏོང་ལེན་གནང་སྟངས་ཤིག་ཀྱང་ཆགས་ཡོད།

རྒྱལ་གཅེས་དཔའ་བོ་ཐུབ་བསྟན་དངོས་གྲུབ་ལགས་ནས་བོད་རྒྱལ་ཁབ་དང་མི་རིགས་ཀྱི་ཆེད་དུ། སྤྱི་ལོ་ ༡༩༩༨ ཟླ་ ༤ ཚེས་ ༢༩ ཉིན་རང་ལུས་མེར་སྲེག་གནང་བ་ནས་བཙན་བྱོལ་དུ་བོད་མི་ལྔ་ཡིས་རང་ལུས་མེར་སྲེག་གནང་ཡོད་ཅིང་། བོད་ནང་དུ་མ་མཐའ་དཔའ་བོ་དཔའ་མོ་གྲངས་༡༥༧ ཀྱིས་འཚེ་མེད་ཞི་བའི་ལམ་ནས་རང་ལུས་མེར་སྲེག་གནང་སྟེ། བཙན་འཛུལ་མཁན་ལ་ཆེས་ཚད་མཐོ་བའི་ཞི་བའི་ངོ་རྒོལ་གནང་ཡོད། དེར་བརྟེན། མཉམ་འབྲེལ་རྒྱལ་ཚོགས་ཀྱིས་མཚོན་རྒྱལ་ཁབ་ཕལ་མོ་ཆེ་ཁྱུ་སིམ་མེར་བསྡད་དེ། ཁ་ཡོད་ལག་ཡོད་ཀྱི་གདུང་སེམས་མཉམ་བསྐྱེད་ཙམ་ཡང་མེད་པ་ནི་ད་ལྟའི་འཛམ་གླིང་འདིའི་ངོ་ཚ་དང་ཞབས་འདྲེན་རེད་ལ། དྲང་བདེན་དང་ཞི་བདེ་ཟེར་བ་ཁ་ལ་འཁྱེར་བ་ཙམ་ལས་རྒྱལ་ཁབ་སྟོབས་ཆེན་ཞིག་གི་རྒྱུ་ཤུགས་དང་དབང་ཤུགས་ལ་ཐུག་ཡོང་དུས། གཞན་ལ་འཚེ་བ་གང་ཡང་མ་བྱས་པར་རང་ལུས་མེར་སྲེག་གི་ལམ་ནས་ཞི་རྒོལ་གནང་བའི་ལས་འགུལ་དེར་རིན་ཐང་ཅི་ཡང་མི་སྤྲོད་པ་ནི་ཧ་ཅང་ཐབས་སྐྱོ་བོ་རེད། དེ་འདྲ་མཐོ་བ་མཉམ་འབྲེལ་རྒྱལ་ཚོགས་ནས་དམའ་བ་ཚོགས་པ་དང་མི་སྙིང་གང་ན་ཡོད་ཀྱང་དེ་ནི་འགྲོ་བ་མིའི་རིགས་ཐུན་མོང་གི་དགྲ་བོ་ཆགས་ཡོད།

འདིར་མདོ་ལྷོ་ཕྱོགས་སམ་དེང་སང་ཀན་ལྷོ་བོད་རིགས་རང་སྐྱོང་ཁུལ་ཟེར་བ་དེའི་ཁྲིབ་ཁོངས་ནས། བོད་གངས་ཅན་པའི་བསྟན་སྲིད་ཆེད་རང་ལུས་མེར་སྲེག་གནང་མཁན་གྱི་རྒྱལ་གཅེས་དཔའ་བོ་དཔའ་མོ་རྣམ་པའི་མཚན་གཞུང་ཙམ་རྗེས་དྲན་ཆེད་འགོད་པར་བྱ།

༡༽ རྒྱལ་གཅེས་དཔའ་མོ་ཚེ་རིང་སྐྱིད།

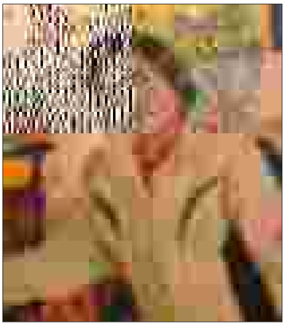

མེར་སྲེག་གནང་དུས། ༢༠༡༢།༣།༣

མེར་སྲེག་གནང་ཡུལ། རྨ་ཆུ་རྫོང་།

རང་ལོ། ༡༩

འཁྲུངས་ཡུལ། རྨ་ཆུ་རྫོང་ཁྲི་ཁོ་སྣད་མའི་བྲག་ཐོ་ཧྲུ་ཚེན།

ལས་གནས། སློབ་མ།

གནས་སྟངས། འདས་གྲོངས་ཕྱིན།

༢༽ རྒྱལ་གཅེས་དཔའ་བོ་རྡོ་རྗེ་ཚེ་བརྟན།

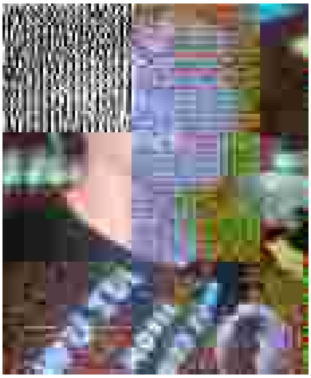

མེར་སྲེག་གནང་དུས། ༢༠༡༢།༥།༢༧

མེར་སྲེག་གནང་ཡུལ། ལྷ་སའི་ཇོ་ཁང་མདུན།

རང་ལོ། ༡༩

འཁྲུངས་ཡུལ། བསང་ཆུ་རྫོང་འབོ་ར་ཡུལ་ཚོ་དཔེ་ལུང་སྡེ་བ།

ལས་གནས། ལྷ་ས་ཉི་མའི་གླིང་ཟ་ཁང་གི་ལས་མི།

གནས་སྟངས། འདས་གྲོངས་ཕྱིན།

༣༽ རྒྱལ་གཅེས་དཔའ་མོ་སྒྲོལ་དཀར་མཚོ།

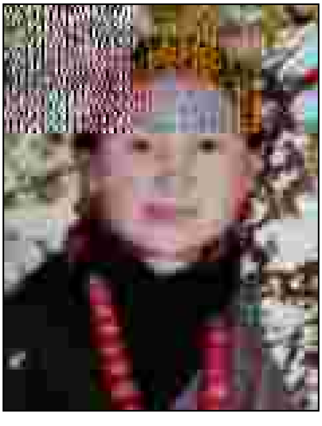

མེར་སྲེག་གནང་དུས། ༢༠༡༢།༡།༧

མེར་སྲེག་གནང་ཡུལ། གཙོས་དགོན་པའི་གཡས་ངོས་གླིང་སྐོར་

ལམ་གྱི་མཆོད་རྟེན་མདུན།

རང་ལོ། ༢༧

འཁྲུངས་ཡུལ། གཙོས་གྲོང་ཁྱེར་ཉེ་འགྲམ་ཏ་སར་སྡེ་བ།

ལས་གནས། ཞིང་པ།

གནས་སྟངས། འདས་གྲོངས་ཕྱིན།

༩༽ རྒྱལ་གཅེས་དཔའ་བོ་སངས་རྒྱས་རྒྱ་མཚོ།

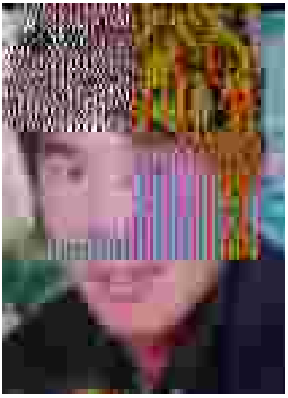

མེར་སྲེག་གཏང་དུས། ༢༠༡༢།༡༠།༦

མེར་སྲེག་གཏང་ཡུལ། རྫོ་དཀར་དགོན་པའི་མཆོད་རྟེན་འགྲམ།

རང་ལོ། ༢༧

འཁྲུངས་ཡུལ། གཙོས་སྒྲོང་ཁྱེར།

ལས་གནས། ས་མ་འབྲོག།

གནས་སྟངས། འདས་གྲོངས་ཕྱིན།

༥༽ རྒྱལ་གཅེས་དཔའ་བོ་རྟ་མགྲིན་རྡོ་རྗེ།

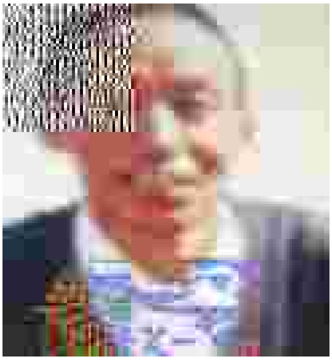

མེར་སྲེག་གཏང་དུས། ༢༠༡༢།༡༠།༡༣

མེར་སྲེག་གཏང་ཡུལ། གཙོས་དགོན་པའི་མཆོད་རྟེན་ཉེ་འགྲམ།

རང་ལོ། ༥༢

འཁྲུངས་ཡུལ། གཙོས་སྒྲོང་ཁྱེར་ཁ་སོག་འབྲོང་ལྷེ་སྡེ་བ།

ལས་གནས།

གནས་སྟངས། འདས་གྲོངས་ཕྱིན།

༦༽ རྒྱལ་གཅེས་དཔའ་བོ་ལྷ་མོ་སྐྱབས།

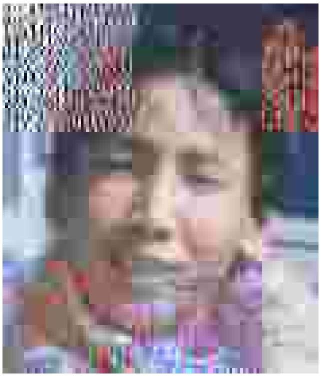

མེར་སྲེག་གཏང་དུས། ༢༠༡༢།༡༠།༢༠།

མེར་སྲེག་གཏང་ཡུལ། འབོ་ར་དགོན་པའི་ཉེ་འགྲམ་གྱི་ལམ་ཆེན།

རང་ལོ། ༢༧།

འཁྲུངས་ཡུལ། བསང་ཆུ་རྫོང་འབོ་ར་སྒྲོག་འགབ་མ་སྡེ་བ།

ལས་གནས། ས་མ་འབྲོག།

གནས་སྟངས། འདས་གྲོངས་ཕྱིན།

༧༽ རྒྱལ་གཅེས་དཔའ་བོ་དོན་གྲུབ།

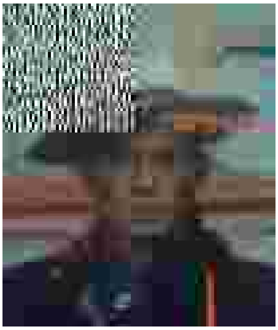

མེར་སྲེག་གནང་དུས། ༢༠༡༢།༡༠།༢༢

མེར་སྲེག་གནང་ཡུལ། བླ་བྲང་དགོན་པའི་སྐོན་ཆོས་ར་བའི་རྒྱབ་ལོགས། རང་ལོ། ༥༧།

འཁྲུངས་ཡུལ། བསང་ཆུ་རྫོང་རྫོར་ཁ་གྲུ་སྡེ་བ།

ལས་གནས། ས་མ་འབྲོག

གནས་སྟངས། འདས་གྲོངས་ཕྱིན།

༨༽ རྒྱལ་གཅེས་དཔའ་བོ་རྡོ་རྗེ་རིན་ཆེན།

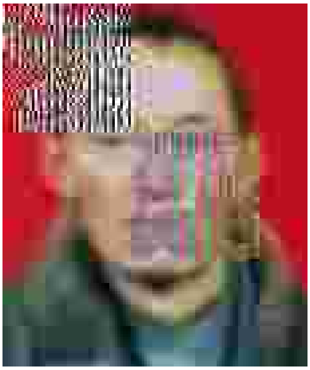

མེར་སྲེག་གནང་དུས། ༢༠༡༢།༡༠།༢༣

མེར་སྲེག་གནང་ཡུལ། བསང་ཆུ་རྫོང་ཉེན་རྟོག་ཁང་གི་སྒོ་འགྲམ།

རང་ལོ། ༥༨

འཁྲུངས་ཡུལ། བླ་བྲང་ཟ་ཡུས་ནང་།

ལས་གནས། ཞིང་པ།

གནས་སྟངས། འདས་གྲོངས་ཕྱིན།

༩༽ རྒྱལ་གཅེས་དཔའ་བོ་ལྷ་མོ་ཚེ་བརྟན།

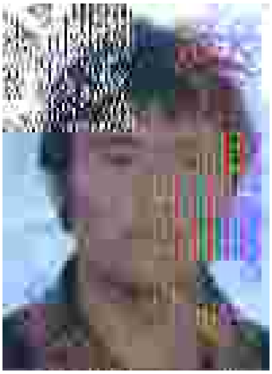

མེར་སྲེག་གནང་དུས། ༢༠༡༢།༡༠།༢༦

མེར་སྲེག་གནང་ཡུལ། ཨ་མཆོག་ཡུལ་ཚོའི་དམག་ཁང་དང་ཁྲིམས་ཁང་མདུན།

རང་ལོ། ༢༩

འཁྲུངས་ཡུལ། བསང་ཆུ་རྫོང་ཨ་མཆོག་ཡུལ་ཚོ།

ལས་གནས།

གནས་སྟངས། འདས་གྲོངས་ཕྱིན།

༡༠༽ རྒྱལ་གཅེས་དཔའ་བོ་ཐུབ་དབང་སྐྱབས།

མེར་སྲེག་གནང་དུས། ༢༠༡༢།༡༠།༢༦

མེར་སྲེག་གནང་ཡུལ། བསང་ཁོག་ཡུལ་ཚོའི་རླུང་འཁོར་འབབ་ཚུགས།

རང་ལོ། ༢༣

འཁྲུངས་ཡུལ། བསང་ཆུ་རྫོང་བསང་ཁོག་ཡུལ་ཚོ།

ལས་གནས། འབྲོག་པ།

གནས་སྟངས། འདས་གྲོངས་ཕྱིན།

༡༡༽ རྒྱལ་གཅེས་དཔའ་བོ་མགོན་པོ་ཚེ་རིང་།

མེར་སྲེག་གནང་དུས། ༢༠༡༢།༡༡།༡༠

མེར་སྲེག་གནང་ཡུལ། ཨ་མཆོག་གླུ་ཤོད་སྡེ་བ།

རང་ལོ། ༡༩

འཁྲུངས་ཡུལ། བསང་ཆུ་རྫོང་ཨ་མཆོག་སླད་དམ་གླུ་ཤོད་སྐྱེད་སྡེ་བ།

ལས་གནས།

གནས་སྟངས། འདས་གྲོངས་ཕྱིན།

༡༢༽ རྒྱལ་གཅེས་དཔའ་བོ་ཚེ་རིང་དོན་གྲུབ།

མེར་སྲེག་གནང་དུས། ༢༠༡༢།༡༡།༢༠

མེར་སྲེག་གནང་ཡུལ། ཨ་མཆོག་རྒྱ་གར་ཐང་གཏེར་ཁ་སྒོག་སའི་སྒོ་འགྲམ།

རང་ལོ། ༣༥

འཁྲུངས་ཡུལ། བསང་ཆུ་རྫོང་ཨ་མཆོག་ཁྲི་དན་སྡེ་བ།

ལས་གནས།

གནས་སྟངས། འདས་གྲོངས་ཕྱིན།

༡༣༽ རྒྱལ་གཅེས་དཔའ་བོ་རྟ་མགྲིན་སྐྱབས།

མེར་སྲེག་གཏོང་དུས། ༢༠༡༢།༡༡།༢༢

མེར་སྲེག་གཏོང་ཡུལ། ཀླུ་ཆུ།

རང་ལོ། ༢༣

འབྱུངས་ཡུལ། ཤིས་ཚང་དཔལ་སྐྱུར་ནགས་རི་ཚོ་བ།

ལས་གནས།

གནས་སྟངས། འདས་གྲོངས་ཟིན།

༡༤༽ རྒྱལ་གཅེས་དཔའ་བོ་དཀོན་མཆོག་ཚེ་རིང་།

མེར་སྲེག་གཏོང་དུས། ༢༠༡༢།༡༡།༢༦

མེར་སྲེག་གཏོང་ཡུལ། ཨ་མཆོག་རྒྱ་གར་ཐང་གཏེར་ཁ་སྒོག་སའི་སློ་འགྲམ།

རང་ལོ། ༡༨

འབྱུངས་ཡུལ། བསང་ཆུ་རྫོང་ཨ་མཆོག་བན་ཀན་སྡེ་བ།

ལས་གནས།

གནས་སྟངས། འདས་གྲོངས་ཟིན།

༡༥༽ རྒྱལ་གཅེས་དཔའ་བོ་མགོན་པོ་ཚེ་རིང་།

མེར་སྲེག་གཏོང་དུས། ༢༠༡༢།༡༡།༢༦

མེར་སྲེག་གཏོང་ཡུལ། ཀླུ་ཆུ་རྫོང་ཨ་ལ་དེའུ་མགོ་དགོན།

རང་ལོ། ༢༤

འབྱུངས་ཡུལ། ཀླུ་ཆུའི་ཨ་ལ་སྒྲོག་ཚ་སྡེ་བ།

ལས་གནས།

གནས་སྟངས། འདས་གྲོངས་ཟིན།

༡༦༽ རྒྱལ་གཅེས་དཔའ་བོ་སངས་རྒྱས་བཀྲ་ཤིས།

མེར་སྲེག་གཏང་དུས། ༢༠༡༢།༡༡།༢༧

མེར་སྲེག་གཏང་ཡུལ། བསང་ཁོག་ཡུལ་ཚོ།

རང་ལོ། ༡༨

འབྱུངས་ཡུལ། བསང་ཆུ་རྫོང་བསང་ཁོག་ཡུལ་ཚོའི་དབུལ་ནྲ་སྡེ་བ།

ལས་གནས། འབྲོག་པ།

གནས་སྟངས། འདས་གྲོངས་ཕྱིན།

༡༧༽ རྒྱལ་གཅེས་དཔའ་བོ་བན་དེ་མཁར།

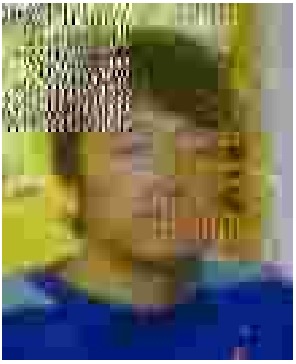

མེར་སྲེག་གཏང་དུས། ༢༠༡༢།༡༡།༢༨

མེར་སྲེག་གཏང་ཡུལ། གཙོས་གྲོང་ཁྱེར།

རང་ལོ། ༢༡

འབྱུངས་ཡུལ། བསང་ཆུ་རྫོང་མཛོད་དགེ་ཡར་གི་སོག་སྡེ་བ།

ལས་གནས།

གནས་སྟངས། འདས་གྲོངས་ཕྱིན།

༡༨༽ རྒྱལ་གཅེས་དཔའ་བོ་ཚེ་རིང་རྣམ་རྒྱལ།

མེར་སྲེག་གཏང་དུས། ༢༠༡༢།༡༡།༢༩

མེར་སྲེག་གཏང་ཡུལ། ས་གནས་ཡུལ་ཚོའི་སྲིད་གཞུང་སྒོ་འགྲམ།

རང་ལོ། ༣༡

འབྱུངས་ཡུལ། གླུ་ཆུ་རྫོང་ཟམ་ཚ་ལོ་ཚོ་སྡེ་བ།

ལས་གནས།

གནས་སྟངས། འདས་གྲོངས་ཕྱིན།

༡༩༽ རྒྱལ་གཅེས་དཔའ་བོ་གཟུངས་འདུས་སྐྱབས།

མེར་སྲེག་གནང་དུས། ༢༠༡༢།༡༢།༢

མེར་སྲེག་གནང་ཡུལ། འབོ་ར་དགོན་པའི་འཁྲིས་ཀྱི་གཞུང་ལམ།

རང་ལོ། ༡༨

འཁྲུངས་ཡུལ། བསང་ཆུ་རྫོང་འབོ་ར་ཡུལ་ཚོ་བརྡར་མདོ་སྡེ་བ།

ལས་གནས།

གནས་སྟངས། འདས་གྲོངས་ཟིན།

༢༠༽ རྒྱལ་གཅེས་དཔའ་བོ་པདྨ་རྡོ་རྗེ།

མེར་སྲེག་གནང་དུས། ༢༠༡༢།༡༢།༨

མེར་སྲེག་གནང་ཡུལ། ཀླུ་ཆུའི་ཤིས་ཚང་དགོན།

རང་ལོ། ༢༣

འཁྲུངས་ཡུལ། ཤིས་ཚང་ཚོས་འཁོར་སྡེ་བ།

ལས་གནས།

གནས་སྟངས། འདས་གྲོངས་ཟིན།

༢༡༽ རྒྱལ་གཅེས་དཔའ་བོ་ཚེ་རིང་བཀྲ་ཤིས།

མེར་སྲེག་གནང་དུས། ༢༠༡༣།༡།༡༢

མེར་སྲེག་གནང་ཡུལ། ཨ་མཆོག་ཡུལ་ཚོའི་སྲང་ལམ།

རང་ལོ། ༢༢

འཁྲུངས་ཡུལ། བསང་ཆུ་རྫོང་ཨ་མཆོག་སྐྱིད་སྡེ་བ།

ལས་གནས།

གནས་སྟངས། འདས་གྲོངས་ཟིན།

༢༢ ༽ རྒྱལ་གཅེས་དཔའ་བོ་དཀོན་མཆོག་སྐྱབས།

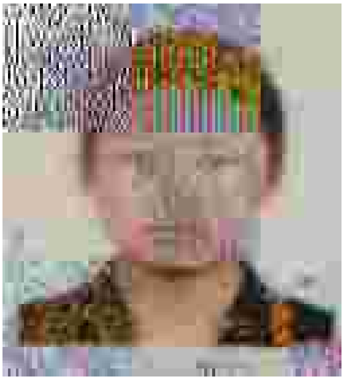

མེར་སྲེག་གཏོང་དུས། ༢༠༡༣།༡།༢༢

མེར་སྲེག་གཏོང་ཡུལ། འབོ་ར་དགོན་པའི་སྟོན་ཆོས་རྭ་བ།

རང་ལོ། ༢༨

འཁྲུངས་ཡུལ། བསང་ཆུ་རྫོང་འབོ་ར་ཡུལ་ཚོ།

ལས་གནས།

གནས་སྟངས། འདས་གྲོངས་ཕྱིན།

༡༣ ༽ རྒྱལ་གཅེས་དཔའ་བོ་འབྲུག་པ་མཁར།

མེར་སྲེག་གཏོང་དུས། ༢༠༡༣།༢།༡༣

མེར་སྲེག་གཏོང་ཡུལ། ཨ་མཆོག །

རང་ལོ། ༢༨

འཁྲུངས་ཡུལ། བསང་ཆུ་རྫོང་ཨ་མཆོག་ཡུལ་ཚོ།

ལས་གནས།

གནས་སྟངས། འདས་གྲོངས་ཕྱིན།

༢༤ ༽ རྒྱལ་གཅེས་དཔའ་བོ་གནམ་ལྷ་ཚེ་རིང་།

མེར་སྲེག་གཏོང་དུས། ༢༠༡༣།༢།༡༧

མེར་སྲེག་གཏོང་ཡུལ། བསང་ཆུ་རྫོང་ཉེན་རྟོག་ཁང་གི་མདུན།

རང་ལོ། ༤༥

འཁྲུངས་ཡུལ། བསང་ཆུ་རྫོང་རྒན་གྱའི་རི་སྔོན་སྡེ་བ།

ལས་གནས།

གནས་སྟངས། འདས་གྲོངས་ཕྱིན།

༢༥ ྀ) རྒྱལ་གཅེས་དཔའ་བོ་ཚེ་གཟུངས་སྐྱབས།

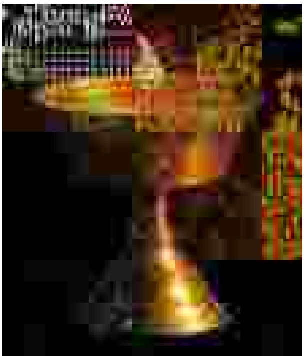

མེར་སྲེག་གཏོང་དུས། ༢༠༡༣།༢།༢༥

མེར་སྲེག་གཏོང་ཡུལ། ཞིས་ཚང་དགོན་པའི་འདུ་ཁང་སྒོ་འགྲམ།

རང་ལོ། ༢༧

འཁྲུངས་ཡུལ། ཀླུ་ཆུའི་ཞིས་ཚང་ཚོས་འཁོར་སྡེ་བ།

ལས་གནས།

གནས་སྟངས། འདས་གྲོངས་ཐེབ།

༢༦ ྀ) རྒྱལ་གཅེས་དཔའ་བོ་ལྷ་མོ་སྐྱབས།

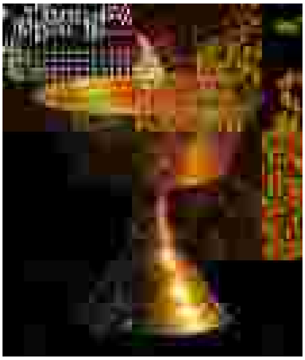

མེར་སྲེག་གཏོང་དུས། ༢༠༡༣།༣།༢༥

མེར་སྲེག་གཏོང་ཡུལ། སྐྱིད་ཚང་དམེ་ཤུལ་ཡུལ་ཚོའི་ནགས་འདབས།

རང་ལོ། ༤༣

འཁྲུངས་ཡུལ། ཟླ་བྲང་ཀླུ་ཤོད་ཡུལ་ཚོ།

ལས་གནས། ནགས་སྲུང་།

གནས་སྟངས། འདས་གྲོངས་ཐེབ།

༢༧ ྀ) རྒྱལ་གཅེས་དཔའ་བོ་དཀོན་མཆོག་བསྟན་འཛིན།

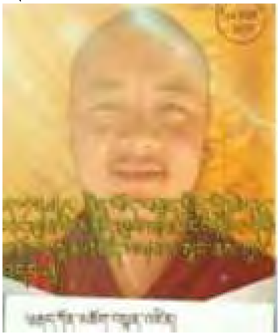

མེར་སྲེག་གཏོང་དུས། ༢༠༡༣།༣།༢༦

མེར་སྲེག་གཏོང་ཡུལ། རྫོག་རི་དགོན་པའི་ཉེ་འདབས།

རང་ལོ། ༢༡

འཁྲུངས་ཡུལ། ཀླུ་ཆུ་རྫོང་ཟམ་ཚ་ཡུལ་ཚོ།

ལས་གནས།

གནས་སྟངས། འདས་གྲོངས་ཐེབ།

༢༨༽ རྒྱལ་གཅེས་དཔའ་བོ་དཀོན་མཆོག་ཚེ་བརྟན།

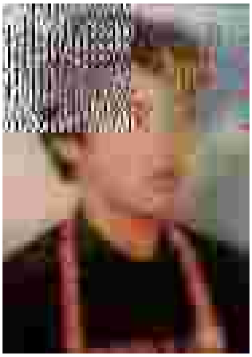

མེར་སྲེག་གནང་དུས། ༢༠༡༣།༡༢།༣

མེར་སྲེག་གནང་ཡུལ། རྔ་བ་རྨེའུ་རུ་མའི་ཡུལ་ཚོ།

རང་ལོ། ༣༠

འབྲུངས་ཡུལ། རྨ་ཆུ་ཆུ་ཁ་མའི་རྒྱ་ལག་རུ་ཆེན།

ལས་གནས། འབྲོག་པ།

གནས་སྟངས། འདས་གྲོངས་ཕྱིན།

༢༩༽ རྒྱལ་གཅེས་དཔའ་བོ་ཚུལ་ཁྲིམས་རྒྱ་མཚོ།

མེར་སྲེག་གནང་དུས། ༢༠༡༣།༡༢།༡༩

མེར་སྲེག་གནང་ཡུལ། ཨ་མཆོག་ཡུལ་ཚོ།

རང་ལོ། ༤༢

འབྲུངས་ཡུལ། ཨ་མཆོག །

ལས་གནས། དགེ་འདུན་པ།

གནས་སྟངས། འདས་གྲོངས་ཕྱིན།

༣༠༽ རྒྱལ་གཅེས་དཔའ་བོ་ལྷ་མོ་བཀྲ་ཤིས།

མེར་སྲེག་གནང་དུས། ༢༠༡༤།༩།༡༧

མེར་སྲེག་གནང་ཡུལ། གཙོས་གྲོང་ཁྱེར་ཉེན་རྟོག་ཁང་གི་སྒོ་ཁ།

རང་ལོ། ༢༢

འབྲུངས་ཡུལ། བསང་ཆུ་རྫོང་ཨ་མཆོག་སྒྲོག་མདོ་སྡེ་བ།

ལས་གནས། སློབ་ཕྲུག །

གནས་སྟངས། འདས་གྲོངས་ཕྱིན།

༣༡༽ རྒྱལ་གཅེས་དཔའ་བོ་སངས་རྒྱས་མཁར།

མེར་སྲེག་གཏོང་དུས། ༢༠༡༩།༡༢།༡༨

མེར་སྲེག་གཏོང་ཡུལ། ཨ་མཆོག་ཡུལ་ཚོའི་ཉེན་རྟོག་ཁང་གི་སྒྲོ་མདུན།

རང་ལོ། ༣༩

འཁྲུངས་ཡུལ། ཨ་མཆོག་ཁྱུང་རུ་ཐང་།

ལས་གནས།

གནས་སྟངས། འདས་གྲོངས་ཟིན།

༣༢༽ རྒྱལ་གཅེས་དཔའ་མོ་སངས་རྒྱས་མཚོ།

མེར་སྲེག་གཏོང་དུས། ༢༠༡༥།༥།༡༧

མེར་སྲེག་གཏོང་ཡུལ། ཙ་ནེ་རྫོང་ཉེན་རྟོག་ཁང་གི་སྒྲོ་མདུན།

རང་ལོ། ༣༨

འཁྲུངས་ཡུལ། ཙ་ནེ།

ལས་གནས།

གནས་སྟངས། འདས་གྲོངས་ཟིན།

༣༣༽ རྒྱལ་གཅེས་དཔའ་མོ་བཀྲ་ཤིས་སྐྱིད།

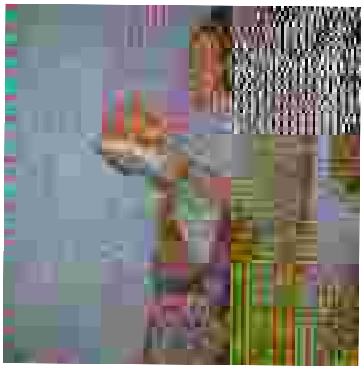

མེར་སྲེག་གཏོང་དུས། ༢༠༡༥།༡།༢༧

མེར་སྲེག་གཏོང་ཡུལ། བསང་ཁོག་ཡུལ་ཚོའི་འགྲམ།

རང་ལོ། ༥༥

འཁྲུངས་ཡུལ། བསང་ཆུ་རྫོང་བསང་ཁོག་དབུལ་རྣ་སྡེ་བ།

ལས་གནས། འབྲོག་པ།

གནས་སྟངས། འདས་གྲོངས་ཟིན།

༣༤༽ རྒྱལ་གཅེས་དཔའ་བོ་བཀྲ་ཤིས་རབ་བརྟན།

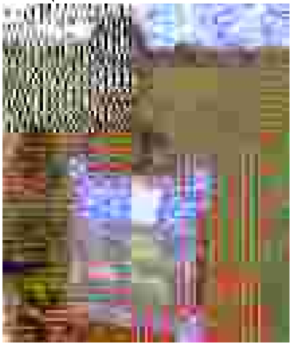

མེར་སྲེག་གཏོང་དུས། ༢༠༡༨།༡༢།༤

མེར་སྲེག་གཏོང་ཡུལ། རྨ་ཆུ་རྫོང་གི་སྤོ་ཚལ་གྲོམ་ར།

རང་ལོ། ༣༣

འཁྲུངས་ཡུལ། རྨ་ཆུ་རྫོང་།

ལས་གནས།

གནས་སྟངས། འདས་གྲོངས་ཕྱིན།

༣༥༽ རྒྱལ་གཅེས་དཔའ་བོ་ཕྱུག་རྡོར་སྐྱབས།

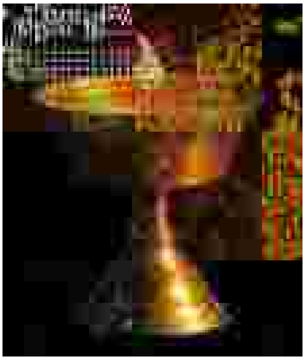

མེར་སྲེག་གཏོང་དུས། ༢༠༡༩།༥།༢

མེར་སྲེག་གཏོང་ཡུལ། འབོ་ར་དགོན་པའི་གླིང་སྐོར་ནང་།

རང་ལོ། ༡༨

འཁྲུངས་ཡུལ། བསང་ཆུ་རྫོང་འབོ་ར་ཡུལ་ཚོའི་བདར་མདོ་སྡེ་བ།

ལས་གནས།

གནས་སྟངས། ཤེས་རྟོགས་བྱུང་མེད།

ལེའུ་བཞི་པ། མི་རབས་སྔ་མའི་ལོ་རྒྱུས།

དམྱལ་བ་མི་ཡུལ་དུ་སྨྱངས་པའི་གཏམ་རྒྱུད་ཀྱི་ཟུར་ཞིག །

རྒྱ་ནག་དམར་ཕྱོགས་ཚོགས་པས་ཆེད་དུ་བཟོས་པའི་ཟ་སྐད་ཅིག་སྟེ་“ཆེས་སྨུན་ནག་དང་། ཆེས་ཀླ་ཀློ། ཆེས་ལོག་སྤྱོད་”ཅེས་ཟེར་ཡང་། དོན་དུ་ཁོ་བ་ཚོས་རྒྱལ་ཁབ་གཞན་ཞིག་ཟ་ཧེབ་ཀྱིས་ཀུན་ནས་བསླངས་ཏེ་མི་སྤྱོད་ལས་འདས་པའི་བྱ་ངན་རིམ་པར་སྤེལ་བ་ནི། ང་བརྒྱད་ང་དགུའི་ལོ་ནག་དང་། ལྷག་པར་དུ་སྤྱི་ལོ་༡༩༦༦ ལོ་ནས་རིག་གནས་གསར་བརྗེ་ཆེན་མོ་ཞེས་པའི་ལས་འགུལ་སློང་སྐབས་བོད་ཁམས་སྤྱི་དང་འདྲ་བར། བླ་བྲང་བཀྲ་ཤིས་འཁྱིལ་དུའང་རྙིང་བཞི་རྩ་གཏོར་གྱི་ལས་འགུལ་མང་དུ་སྤེལ། དཔེར་ན། དགོན་པ་གཏོར་བཤིག་བཏང་བ་ལྟ་བུར་མཚོན་ནའང་།

༡༽ ལྷ་རྟེན་སྐུ་གསུང་ཐུགས་རྟེན་རྣམས་མེར་བསྲེགས་པ་དང་། ཆུར་བསྐྱུར་བ། རྐུ་འཕྲོག་བཅོམ་གསུམ་སོགས་བྱས། ༢༽ གྲྭ་ཤག་ཐམས་ཅད་བཤིག་ཤུལ་དུ་ཞིང་བཏབ། ༣༽འདུ་ཁང་བཤགས་ར་བྱས། ༤༽ བླ་མ་དང་གྲྭ་པ་སོགས་དམར་གསོད་བཏང་། ༥༽འཛིན་བཟུང་བཙན་ཁྲིད་ཀྱིས་སྡུག་སྦྱོང་མནར་གཅོད་ཚད་ལས་བརྒལ་བ་བྱས་པ། ༦༽གྲྭ་པ་གྲོང་ལ་ཕབ་པ་སོགས་ཆེས་མི་ལེགས་པའི་བྱ་བ་མང་དུ་བྱས་པ་སོགས་བྱུང་ཡོད། དཔེར་ན། ངའི་ཨ་མའི་མིང་པོ་ཨ་ཞང་སྐལ་བཟང་བློ་གྲོས་ཀྱིས་(ཀུན་མཁྱེན་ལྔ་བ་བསྟན་པའི་རྒྱལ་མཚན་ཚང་གི་ཞབས་ཞུ་བརྒྱད་ཅུའི་གྲས་ཤིག་ཡིན)ང་ལ་ཆུང་དུས་སུ་ཡང་ཡང་བཤད་སྦྱོང་ཡང་ད་ནི་ཕལ་ཆེར་བརྗེད་ཟིན། ཨ་ཞང་ཁོང་ནི་ཆུང་དུས་རྒྱ་ནག་གིས་བླ་བྲང་དགོན་པ་ནས་ཐེངས་མང་པོར་བཟུང་བཟུང་གིས་བཙོན་འཇུག་དང་ཐེངས་མང་པོར་འཐབ་རྩོད་མནར་གཅོད་སྦྱོང་མཁན་ཞིག་ཡིན་ཚུལ་གསུངས།

སྐབས་དེ་དུས་ཨ་ཞང་གིས་བཤད་པའི་སྐད་ཆ་ནི་གནའ་གཏམ་ཞིག་ལ་ཉན་པའི་འདུ་ཤེས་ལས་དོན་དངོས་ཀྱི་ལོ་རྒྱུས་ཤིག་ལ་ཉན་པའི་ཚོར་བ་མེད་ནའང་། ད་ལྟ་ཞིབ་ཏུ་བསམས་ཚེ་ཨ་ཞང་གིས་བཤད་པའི་སྐད་ཆ་རེ་རེ་

ཞེ་དོན་དངོས་ཀྱི་ལོ་རྒྱུས་རེ་རེ་ཡིན་པ་ནི། མི་ལོ་མང་པོའི་རིང་རྒྱ་ནག་དམར་པོའི་ཕྱོགས་ཀྱིས་གསང་བའི་དང་སྦས་སྐུང་བྱས་པའི་བདེན་དོན་གྱི་ལོ་རྒྱུས་༼ཡིག་འབྲི་ཁྲི་བདུན་གྱི་སྐན་ཞུ་༽དང་༼ཁྲི་ཆེན་གུང་ཐང་དྲུག་པ་ཆེན་པོའི་གསུང་འབུམ་༽སོགས་གསེར་གྱི་རི་བོ་ལྟ་བུ་དག་གི་སྒྲུབས་ཀ་ནས་འོད་ཀྱི་ཟེགས་མ་རེ་རེ་ལྟར་ཁོ་བོའི་སེམས་ལ་ཇེ་གསལ་ནས་ཇེ་གསལ་དུ་གྱུར།

སྐབས་དེར་བོད་ཁམས་སྤྱི་དང་འདྲ་བར་བླ་བྲང་བཀྲ་ཤིས་འཁྱིལ་དགོན་པའི་ནང་གི་མཁས་བཙུན་བཟང་གསུམ་དང་། འཆད་རྩོད་རྩོམ་གསུམ། ལམ་བསླབ་པ་གསུམ། ལུང་སྡེ་སྣོད་གསུམ་དང་རྒྱུད་སྡེ་བཞིའི་ཕ་རོལ་ཏུ་སོན་པའི་བསྟན་འཛིན་གྱི་སྐྱེས་བུ་བགྲང་ལས་འདས་པ་ཞིག“མང་གཙོ་བཅོས་བསྒྱུར་”ལ་ཁ་གཡར་ཏེ་བཙན་གྱིས་དགོན་པ་ནས་ཕྱིར་འབུད་བཏང་བ་དང་། ཉེས་མེད་ཉེས་འདོགས་དང་རང་སྣང་གང་དྲན་གྱིས་སྲོག་ཁྲིམས་བཅད་པ་སོགས་བྱུང་ཡོད་པ་རེད།

དེ་ཡང་ཀུན་མཁྱེན་དྲུག་པ་ཆེན་པོའི་ཡོངས་འཛིན་དཀོན་མཆོག་བསམ་འགྲུབ་ཚང་ལ་སྲོག་ཁྲིམས་བཅད་ནས་སྐུ་སྲོག་བཀྲོངས་པའི་ལོ་རྒྱུས་ལྟ་བུ་སྟེ། སྤྱི་ལོ་༢༠༠༥ ལོར་ལམ་རིམ་གསུང་ཆོས་གནང་སྐབས་ཤིག་ལ་ཀཡོང་ས་སྐྱབས་མགོན་ཆེན་པོ་མཆོག་གིས། “དཔེར་ན། བཀྲ་ཤིས་འཁྱིལ་གྱི་དགེ་བཤེས་ཆེན་པོ་ཞིག་རྒྱ་མིའི་བཙོན་ཁང་ལ་ཚུད་མཐར་སྲོག་ཐོག་གི་ཉེས་པ་བྱུང་བ་རེད། ཁོང་གསོད་ཁ་དེ་ལ། དེས་ན་རྗེ་བཙུན་བླ་མ་ཐུགས་རྗེ་ཅན། །མར་གྱུར་འགྲོ་བའི་སྡིག་སྒྲིབ་སྡུག་བསྔལ་ཀུན། །མ་ལུས་ད་ལྟ་བདག་ལ་སྨིན་པ་དང་། །བདག་གི་བདེ་དགེ་གཞན་ལ་བཏང་བ་ཡིས། །འགྲོ་ཀུན་བདེ་དང་ལྡན་པར་བྱིན་གྱིས་རློབས།། ཞེས་པའི་ཚིགས་བཅད་དེ་སྨོན་ལམ་བསྐྱོན་ནས་དེས་རྗེས་སུ་བསད་སོང་བ་ཡིན་པ་རེད།” ཅེས་བཀའ་གནང་ཡོད་ལ་ཡོངས་འཛིན་རིན་པོ་ཆེའི་སྙིང་སྟོབས་ཟད་དུ་བྱུང་བའི་རྒྱལ་སྲས་བྱང་ཆུབ་སེམས་དཔའི་མཛད་སྤྱོད་དེ་ནི་ས་གནས་སུ་ཡོངས་སུ་གྲགས་པ་ཞིག་ཀྱང་ཡིན།

སྤྱི་ལོ་༡༩༥༨ ལོར་རྒྱ་ནག་དམར་པོས་དྲག་པོའི་དཔུང་ཚོགས་བོད་ཡུལ་དུ་དྲངས་ཏེ། གསོད་གཏུབ་འཕྲོག་བཅོམ་གཏོར་བཤིག་མི་བཟད་པ་བྱས་པ་ལ། ཞི་བའི་བཅིངས་འགྲོལ་དུ་མིང་བཏགས་ནས་བོད་ཀྱི་བསྟན་སྲིད་

ན་ནང་ནས་བཤིག་སྐབས། དགེ་བའི་བཤེས་གཉེན་ཆེན་པོ་ཁོང་དང་ཁོང་ལྷ་བུའི་སྐྱེས་ཆེན་མང་དག་ཅིག་གི་སྐུ་སྲོག་ཉེས་མེད་དང་རྒྱ་ནག་དམར་པོའི་རྫུས་དན་འོག་ཤོར་སོང་བ་ནི་ཅི་འདྲའི་ཡིད་ཐང་ས་པ་ཞིག་རེད་ཨང་།

རིག་གསར་སྐབས་དགོན་པ་ནས་གྲྭ་པ་གཅིག་ཀྱང་དགོན་པའི་ནང་སྡོད་ཏུ་མ་བཅུག་པར་འཛིན་བཟུང་བཙོན་འཇུག་དང་བཙན་གྱིས་ལས་ཀར་ཡར་འདེད་མར་འདེད་བྱས་པའི་གནས་ཚུལ་ཡང་། བླ་བྲང་བཀྲ་ཤིས་འཁྱིལ་གྱི་གདན་རབས་གོ་ལྡ་པ་ཡོངས་ཀྱི་དགེ་བའི་བཤེས་གཉེན་ཆེན་མོ་རྗེ་བཙུན་བླ་མ་དམ་པ་རྡོ་རྗེ་འཆང་རྗེ་དགེ་འདུན་རྒྱ་མཚོ་མཆོག་གི་གསུང་སྒྲོས་ཤིག་ལས། "སྐབས་དེར་གྲྭ་པ་སྟོང་ཕྲག་ཁ་ཤས་འཛིན་བཟུང་བྱས་ཚར་བ་དང་། དེའི་ལྷག་མ་ཆིག་སྟོང་ལྷག་ལས་ཀར་དེད་སོང་། ཞུལ་ན་ལོ་ལོན་རྒན་པ་ལས་ཀ་བྱེད་མི་ཐུབ་མཁན་སུམ་བརྒྱ་ལྷག་ཅིག་མ་གཏོགས་མེད། ང་ཚོ་གསར་བུ་ཡིན་པ་ཉི་ཤུ་སུམ་ཅུ་ལྷག་ཅིག་ལས་མི་འདུག············ཉིན་དཀར་ལས་ཀར་དེད་ནས་འདུག་གི་མི་འཇུག་ལ། མཚན་མོ་གཏམ་བཤད་ཚོགས་འདུ་འཚོགས་ནས་འདུག་གི་མི་འཇུག །ང་ཚོ་ནགས་གཙོད་དུ་འགྲོ་དགོས་ཟེར་ནས་ཡར་ཞིག་ལ་དེད་སོང་། ཞུལ་གྱི་གྲྭ་པ་རྒན་པ་ཚང་མ་རླངས་འཁོར་ནང་བཞག་ནས་ཁྲིད་སོང་བ་རེད།"[10] ཅེས་གསུངས་ཡོད།

༄ཀུན་གཟིགས་པཎ་ཆེན་རིན་པོ་ཆེ་མཆོག་གིས་"བོད་ལྗོངས་སུ་དེ་སྔ་གྲྭ་བཙུན་གྱི་སྤྱིའི་གྲངས་འབོར་ནི་ཧ་ལམ་ཁྲི་བཅུ་གཅིག་ལྷག་ཡོད་པ་དང་། དེའི་ཁྲོད་ནས་ཕྱི་རྒྱལ་དུ་བྲོས་བྱོལ་ཕྱིན་པ་ཕལ་ཆེར་མི་གྲངས་ཁྲི་གཅིག་དང་། ལྷག་འཛྲོས་ཧ་ལམ་ཁྲི་བཅུ་ཡོད། དམངས་གཙོ་བཅོས་བསྒྱུར་མཇུག་སྒྲིལ་རྗེས། དགོན་པར་སྡོད་པའི་གྲྭ་བཙུན་བདུན་སྟོང་ཡོད་པའི་དབང་དུ་བཏང་ཡང་བརྒྱ་ཆའི་དགུ་བཅུ་གོ་གསུམ་༩༣% ཙམ་དུ་ཕྱིན་ཡོད་པ་རེད།[11]" ཅེས་སྨོས་ཚིག་གནང་ཡོད།

ལོ་ངོ་ཉེར་གསུམ་རིང་ལ་ཆོས་འཆད་ཉན་སོགས་ཀྱི་སྒྲ་ཙམ་ཡང་ཐོས་རྒྱུ་མེད་པར་གྱུར་ཚུལ་ཡང་༄ཁྲི་ཆེན་གུང་ཐང་དཀྲུགས་པ་ཆེན་པོའི་གསུང་འབུམ་པོད་(ང་)པ་ལས་"དེང་སྐབས་ཀྱང་ལོ་ཉེར་གསུམ་ལྷག་ལ་གཞི་

---

[10] ཞེས་སྐྱེ་བ་སྔ་ཕྱི་སྨྲུབ་པའི་སྐབས་སུ་ཞོར་འཛྲོས་སུ་གསུང་པ་ཞིག་སྒྲ་ཐག་ལས་བཤུས་པའོ།།

[11] ཡིག་འབྲུ་ཁྲི་བདུན་གྱི་སྐད་ཞུ། བོད་གཞུང་བདེ་སྲུང་བོད་གནས་ཉམས་ཞིབ་ཁང་། དཔར་དུས། ༡༩༩༨/༡༡/༡ ཤོག་ངོས། ༢༥ ན་གསལ།

གསུམ་གྱི་ཉམས་ལེན་སོགས་བཤད་སྒྲུབ་ཀྱི་བྱ་བ་རྒྱུན་ཆད་ནས་བསྟན་པ་ལ་ཉམས་ཆག་ཆེན་པོ་བྱུང་ཡང་སླར་ཡང་བསྟན་པ་ཡང་དར་འབྱུང་རྒྱུ་རེད།[12]” ཅེས་གསུངས་ཡོད།

སྤྱི་ལོ་༡༩༡༠ ལོར་༧ཀུན་གཟིགས་པཎ་ཆེན་རིན་པོ་ཆེ་མཆོག་གིས་ཆོས་སྒོ་ཕྱེ་བའི་སྐབས་སུ་བླ་བྲང་བཀྲ་ཤིས་འཁྱིལ་གྱི་ལྷ་ཁང་སོགས་བཞི་ཆ་གསུམ་རིག་གསར་སྐབས་གཏོར་བཤིག་བཏང་ཚར་བ་དང་། ཐ་ན་གྲྭ་པ་ཚོ་བཞུགས་སའི་གྲྭ་ཤག་ཚང་མ་གཏོར་བཤིག་བཏང་ནས་ཧྭ་ཞང་གྲི་གུག་(རྒྱའི་གྲྭ་པ་ཞིག་གི་མིང་།) ཞེས་༡༩༥༩ ཡར་སྔོན་དུ་རྒྱའི་གྲྭ་པ་དེ་གཅིག་པུ་ལས་བླ་བྲང་དགོན་པའི་ནང་མེད་པར་བཤད། རྒྱ་མིའི་གྲྭ་པ་

གཅིག་ཡོད་པ་དེའི་ཁང་པ་གཅིག་པུ་མ་གཏོགས་གྲྭ་ཤག་གཞན་ཚང་མ་རྩ་གཏོར་བཏང་ཡོད་འདུག །

ཁྲི་ཆེན་གུང་ཐང་དྲུག་པ་མཆོག་གི་གསུང་འབུམ་དེ་ལས་“གཞན་ང་ད་ཐེངས་འདིར་ཐོན་ནས་རྒྱུ་མཚན་ཚང་མར་བལྟས་ཚེ། གྲྭ་པ་རྣམ་པ་བཞུགས་སའི་གྲྭ་ཤག་མི་འདུག །དགོན་པའི་ནང་ནས་གྲྭ་པ་རྣམས་འདུག་ཚོག་

[12] ཁྲི་ཆེན་གུང་ཐང་རིན་པོ་ཆེ་མཆོག་གི་གསུང་འབུམ། པོད་(ང་) པའི་ཤོག་ངོས། ༣༡-༣༩ དཔར་གསལ། ཐང་སྐྱོར་དབུས་སྐྱབས་ཀྱིས་ཕྱོགས་བསྒྲིགས་བྱས། ༢༠༡༥ སི་ཁྲོན་མི་རིགས་པར་བསྐྲུན་ཁང་།

པའི་དབང་དུ་བྱས་ན། གྲྭ་པ་རྣམས་བཞུགས་སའི་གྲྭ་ཤག་ཁ་ཤས་དབུབ་ན་བཟང་རྒྱུ་ལས་ངན་རྒྱུ་ཡོད་པ་མ་རེད།[13]" ཅེས་གསུངས་ཡོད།

ཡང་སྐབས་དེར་བླ་བྲང་དགོན་པའི་ཚོགས་ཆེན་འདུ་ཁང་དང་གསེར་ཁང་ཆེན་མོ་སོགས་ལྷ་ཁང་འགའ་ཞིག་མ་གཏོགས་ལྷ་ཁང་ཆེན་མོ་ཕལ་ཆེར་གཏོར་བཤིག་བཏང་ཡོད་པ་དང་། གནས་ཚང་བཙན་ཁང་གཙོས་གྲྭ་ཚང་སོ་སོའི་བཙན་ཁང་དང་། གུང་ཐང་རིན་པོ་ཆེའི་ནང་ཆེན་གཙོས་ནང་ཆེན་བཅོ་བརྒྱད་ནང་ནས་ཨ་ལགས་སྒོ་མང་ཚང་གི་ནང་ཆེན་དང་། ཨ་ལགས་གླིང་ཚང་གི་ནང་ཆེན། ཨ་ལགས་སྟག་གྲགས་ཚང་གི་ནང་ཆེན་གསུམ་གྱི་ཕྱེད་བཤིག་ཕྱེད་ལྷག །ཨ་ལགས་འགྱུར་རྒྱན་ཚང་གི་ནང་ཆེན་གྱི་ཚོམས་ཆེན་ཙམ་མ་གཏོགས་གཞན་ནང་ཆེན་ཁག་ཚང་མ་གཏོར་བཤིག་དང་རྩ་མེད་བཏང་འདུག་པའི་ཡུལ་དངོས་སུ་མཐོང་སྔོང་ངོ་།།

༧ཀུན་གཟིགས་པཎ་ཆེན་རིན་པོ་ཆེ་མཆོག་གི་ཡིག་འབྲུ་ཁྲི་བདུན་གྱི་སྐན་ཞུ་ལས། "དམངས་གཙོ་བཅོས་བསྒྱུར་གོང་དུ་བོད་ལྗོངས་ལ་ཆེ་འབྲིང་ཆུང་གསུམ་གྱི་དགོན་སྡེ་གྲངས་ཉིས་སྟོང་ལྔ་བརྒྱ་ལྷག་ཡོད་ཀྱང་། དམངས་གཙོ་བཅོས་བསྒྱུར་རྗེས་སྲིད་གཞུང་གིས་སོར་བཞག་བྱས་པའི་དགོན་སྡེ་བདུན་ཅུ་ཙམ་ལས་མེད་སྐབས། བརྒྱ་ཆ་དགུ་བཅུ་གོ་བདུན་༨༧% ལྷག་ཙམ་དུ་ཕྱིན་ཡོད་པ་རེད། དགོན་པ་མང་ཆེ་བར་སྡོད་མཁན་མེད་རྐྱེན་འདུ་ཁང་སོགས་ལྷ་ཁང་ཁག་དང་། གྲྭ་ཤག་བཅས་བདག་སྐྱོང་བྱེད་མཁན་མེད་པ་དང་། མི་དང་མི་

[13] ཁྲི་ཆེན་གུང་ཐང་རིན་པོ་ཆེ་མཆོག་གི་གསུང་འབུམ། པོད་(ང་) པའི་ཤོག་གྲངས་༣༥ བར་གསལ། ༢༠༡༨ སི་ཁྲོན་མི་རིགས་པར་སྐྲུན་ཁང་།

མིན་གྱི་སྒྲོར་བས་ཆག་སྐྱོན་ཆབས་ཆེན་པོག་སྟེ་ཞིག་རལ་དུ་སོང་དང་འགྲོ་བཞིན་ཡོད།[14]”ཅེས་གསུངས་ཡོད།

ཡང་ཡིག་འབྲུ་ཁྲི་བདུན་གྱི་སྟན་ཞུ་ལས། “དེ་སྔ་མཚོ་སྔོན་དང་། ཀན་སུའུ་གཉིས་ནང་ཆབས་པོ་ཆེའི་གནས་ཚུལ་མང་པོ་བྱུང་ཡོད། འགའ་ཤས་བོད་རང་སྐྱོང་ལྗོངས་ལས་ཆབས་ཆེ་བ་བྱུང་ཡོད།” ཅེས་གསུངས་ཡོད།

ཆོས་སྒོ་ཕྱེས་པའི་རྗེས་སུ་དགོན་པའི་ནང་ཕྱིར་བླ་མ་གྲྭ་པ་ལྔ་བཅུ་ཙམ་ལས་ཡོང་མི་ཆོག་པར་བཅད་བཀའ་བཏང་ཡོད་པའི་སྐོར་ཡང་ཁྲི་ཆེན་གུང་ཐང་རིན་པོ་ཆེ་མཆོག་གི་གསུང་ལས། “སྤྱིར་ན་གྲྭ་པ་ལྔ་བཅུ་ཕྱིར་བསྡུ་ཆོག་པའི་ཐག་བཅད་པ་རེད། (བླ་བྲང་དགོན་པ་རྒྱ)དེའི་རྗེས་ཡར་བཤད་ནས་ཉི་ཤུ་ཐམ་པ་ཁ་སྣོན་བྱས་པ་རེད། སུང་ཧྲུའུ་ཅི་ཡོང་བ་ལ། ཡང་དང་ཡང་དུ་བཤད་ནས་གྲྭ་པ་བརྒྱ་ཐམ་པའི་མགོར་འབུད་ཆོག་པའི་ཚུལ་བྱས་ཡོད།[15]” ཅེས་གསུངས་ཡོད།

རྒྱ་དམར་གྱིས་འཕྲོག་བཅོམ་ཆེན་པོ་བྱས་པའི་ནང་དང་ནང་ཆེན་སོགས་ཀྱི་རྒྱུ་ནོར་ཕྱིར་མ་སྤྲད་པའི་གནས་ཚུལ་ཡང་ཁྲི་ཆེན་གུང་ཐང་རིན་པོ་ཆེ་མཆོག་གིས། “ལ་ལས་ང་ལ་སྔོན་ཆད་ནང་ཆེན་གྱི་རྒྱུ་ནོར་གཞུང་བཞེས་(འཕྲོག་བཅོམ)བྱས་པ་ཕྱིར་ཕྱིན་ཡོད་ཅེས་པ་རྫུན་ཁོ་ན་རེད། ཡར་གོང་རིམ་ལ་སྙན་ཞུ་བྱས་ན་ཅུང་ཟད་རེ་ཕྱིར་ཕྱིན་ཤས་ཆེ། ཞིང་ཆེན་སྤྱི་བདེ་ཁང་གིས་ང་ལ་བཤད་པ་ལྟར་ན། གུང་ཐང་ཚང་གི་རྒྱུ་གཞུང་གཞེས་(འཕྲོག་བཅོམ)བྱས་པ་སྐོར་ཁྲི་ཚོ་བརྒྱ་ལྷག་གི་རྩ་བ་འདུག་ཟེར། འོན་ཀྱང་། དེ་རིང་ང་ལ་ཁྲི་ཚོ་བརྒྱ་མ་ཟེར། ཁྲི་ཚོ་བཅུ་དགོས་ཟེར་ན་ཡང་སྟེར་རྒྱུ་དཀའ་མོ་རེད།[16]”ཅེས་གསུངས་ཡོད།

བླ་བྲང་དགོན་པའི་ཀྱི་རྩོར་གྲྭ་ཚང་གི་འདུ་ཁང་ནི་སྐམ་ལུག་ཁྲི་སྟོང་མང་པོ་སྐྱེ་གཙོད་སའི་བཤས་རར་བསྒྱུར་བ་སོགས་དགེ་བའི་ལས་སླབ་སའི་དགོན་པའི་ནང་དུ་སྡིག་པའི་ལས་གསོག་སར་བྱས་པ་སོགས་ཆོས་དང་འཇིག་རྟེན་གང་ནས་བཤད་ནའང་འགྲོ་བ་མིའི་བསམ་སྤྱོད་ལས་འདས་ཤིང་། ཆེས་མི་ལེགས་པའི་གླུ་གློ་དང་

---

[14] ཡིག་འབྲུ་ཁྲི་བདུན་གྱི་སྙན་ཞུ། བོད་གཞུང་བདེ་སྲུང་བོད་གནས་ཉམས་ཞིབ་ཁང་། དཔར་དུས།༡༩༩༦/༡༡/༡ ཤོག་གྲངས། ༦༥ ན་གསལ།

[15] ཁྲི་ཆེན་གུང་ཐང་རིན་པོ་ཆེ་མཆོག་གི་གསུང་འབུམ། པོད་(ང) པ། ཤོག་གྲངས་༥༩ རུ་གསལ། ༢༠༡༩ སི་ཁྲོན་མི་རིགས་དཔེ་སྐྲུན་ཁང་།

[16] ཁྲི་ཆེན་གུང་ཐང་རིན་པོ་ཆེ་མཆོག་གི་གསུང་འབུམ། པོད་(ང)པ། ཤོག་གྲངས་༣༩ རུ་གསལ། ༢༠༡༩ སི་ཁྲོན་མི་རིགས་དཔེ་སྐྲུན་ཁང་།

སྨྱོན་པའི་བྱ་སྤྱོད་སྤེལ་ཡོད། དགོན་པའི་ནང་ནོར་ལུག་བཤིས་རར་བསྐྱུར་བའི་བཟོ་གྲྭ་བཙུགས་པའི་གྲང་མཛོད་ཁང་(凉库)སྟེ། ནོར་ལུག་གི་ཤ་འཛོག་སའི་གྲང་མཛོད་ཁང་དེ་སྤྱི་ལོ་༢༠༠༨ ཡས་མས་ཀྱི་བར་དུ་བླ་བྲང་དགོན་པའི་ནང་དུ་མིག་གིས་མངོན་སུམ་དུ་མཐོང་རྒྱུ་ཡོད།

རྒྱ་གཞུང་གིས་བོད་ཐོག་དྲང་བདེན་མ་ཡིན་པའི་སྲིད་ཇུས་བཟུང་སྟེ་གཉའ་གནོན་ལྷུ་མཐུད་གཏོང་བཞིན་པ་དེར། ས་གནས་ཀྱི་བོད་མི་བསམ་ཡོད་ཤེས་ལྡན་པ་ཆོས་སེམས་ཀྱིས་མ་བཟོད་པར་བློ་སྟོབས་ཆེན་པོས་བསམ་ཚུལ་དང་ངོ་རྒོལ་སྟོན་ཞུ་ཕུལ་ཡོད་པ་དཔེར་ན། ཨ་ལགས་ཅ་ཡུས་བསྟན་འཛིན་དཔལ་འབར་གྱིས་《ངའི་ཕ་ཡུལ་གྱི་ཡ་ང་བའི་ལོ་རྒྱུས་》ནང་། "༡༩༥༩ ལོའི་ཟླ་ལྔ་བར་ཀན་ལྷོ་མི་རིགས་སློབ་གྲྭའི་སློབ་མ་ཏྲ་མགྲིན་དབང་འདུས་དང་……སློབ་མ་ཆོས་རྡོག་ཙ་ཆེག་སྒྲིལ་གྱི་སྒོ་ནས་ཁོ་ཆོས་བརྟོན་པའི་གནད་དོན་དེ་དག་མྱུར་དུ་ཐག་གཅོད་མ་བྱས་པར་སྣང་མེད་བཞག་ན་ཇམ་སྟོན་ཁྲིམ་སྐོར་བྱ་རྒྱུ་ལས་ཐབས་གཞན་མེད་ཅེས་མགྲིན་དབྱངས་གཅིག་སྒྲུར་གྱི་སྒོ་ནས་རེ་བ་ནན་པོ་བཏོན་[17]"ཞེས་སོགས་གསལ་ཡོད།

ཆེས་ཤིན་ཏུ་ཕངས་པ་ཞིག་ལ་རིག་གསར་སྐབས་དཔར་ཤིང་སྣ་མང་བཞུགས་པའི་བླ་བྲང་དགོན་པའི་གསུང་རབ་དཔར་ཁང་ཆེན་མོ་སོགས་མེར་སྲེག་བཏང་། སྔོན་བྱོན་མཁས་དབང་ཁྲི་སྟོང་གིས་བསགས་པའི་གཅེས་ནོར་རིན་ཐང་བྲལ་བ་གསུང་རབ་ཀྱི་ཚོགས་ཧ་ཅང་འབོར་ཆེན་པོ་ཞིག་དེར་བཞུགས་ཡོད་པ་སློས་མ་དགོས། དཔེར་ན། ཀུན་མཁྱེན་སྐུ་ཕྲེང་གཉིས་པ་སྐྱབས་མཆོག་འཇིགས་མེད་དབང་པོ་ཚང་གིས། དབུས་ཀྱི་གྲྭ་ས་སེ་འབྲས་དགེ་གསུམ་སོགས་རིས་མེད་ཀྱི་དགོན་སྡེ་རྣམས་ལ་མཆོད་འབུལ་མཛད་ཅིང་། དཔེ་རྒྱུན་དཀོན་པོ་གང་ཡོད་བརྩད་གཅོད་ཀྱིས་ཡོན་འབུལ་སོགས་ཞུས་ཏེ་པོ་ཏི་"ཁྲི་ཕྲག་བརྒྱལ་བ་[18]" དང་། གསེར་བཟང

[17] ངའི་ཕ་ཡུལ་གྱི་ཡ་ང་བའི་ལོ་རྒྱུས། ཤོག་གྲངས་།༢༢༠…༢༢༢ བར་གསལ། ཨ་ལགས་ཅ་ཡུས་བསྟན་འཛིན་དཔལ་འབར་གྱིས་བརྩམས། པར་དུས། ༡༩༩༨ བོད་གཞུང་སྣར་ཐང་དཔར་ཁང་།

[18] བླ་བྲང་བཀྲ་ཤིས་འཁྱིལ་དུ་གདན་དྲངས་པའི་གནས་ཚུལ་གདན་རབས་ལྷའི་རྔ་ཆེན། ཤོག་ངོས་༩༢ ན་གསལ། དཔལ་མང་པཎྜི་ཏ་དཀོན་མཆོག་རྒྱལ་མཚན་གྱིས་བརྩམས། ༡༩༩༥ ཀན་སུའུ་མི་རིགས་དཔེ་སྐྲུན་ཁང་།

གིས་བྲིས་པའི་བཀའ་འགྱུར་སོགས་ཀུན་མཁྱེན་སྐྱ་ཐེང་ལྕུའི་རིང་གི་དཔེ་ཆ་རི་བོའི་གཏོས་དང་མཉམ་པར་བརྩིགས་པ་རྣམས་མེར་སྲེག་ཆུ་སྐྱུར་བཏང་བ་ནི་ཅི་འདྲའི་ཡིད་སྐྱོ་དགོས་པ་ཞིག་རེད་ཨང་།

༄ཀུན་གཟིགས་པཎ་ཆེན་རིན་པོ་ཆེ་མཆོག་གིས། "ལོ་ངོ་ཆིག་སྟོང་ལྷག་གི་རིང་སྔོན་བྱོན་མཁས་པ་ཁྲི་ཐྲག་གིས་འབད་འབྱུངས་ཀྱིས་གསར་གཏོད་མཛད་དེ་ཞུལ་དུ་བཞག་པའི་བཟ་སྦྱོད་ཀྱི་ནུས་པ་དང་། གཅིག་གྱུར་གྱི་རང་བཞིན། གོ་བདེ་དོན་ཟབ་ཀྱི་ལེགས་ཆ་བཅས་གང་ཐད་ནས་མི་དམན་པའི་བོད་ཡིག་དེ། རྒྱུ་མཚན་མེད་པར་ལྷ་སྐྱེས་སེང་གེར་རློམ་མཁན་གྱིས་རང་འདོད་ལྷར་རྩེད་མོ་བརྩེས་པ་ནི་ཏ་ཅང་མ་འོས་པ་ཞིག་རེད།[19]"ཅེས་གསུངས་ཡོད།

ཞུལ་དུ་ལྷག་པའི་ནང་ཆེན་ཁག་གི་དཔེ་ཆ་རྣམས་དུས་འཁོར་གྲྭ་ཚང་ནང་མགོ་མཇུག་མེད་པར་ག་ས་གང་དུ་གཏོར་ཡོད་པ་རྣམས་རིག་གནས་གསར་བརྗེ་ཆེན་པོ་མ་བསླངས་པའི་བར་དུ་དགེ་བཤེས་ཁག་ཅིག་གིས་ལེགས་བསྒྲིགས་གནང་ཡོད་པ་རྣམས་ལྷ་བྲང་དགོན་པའི་དཔེ་མཛོད་ཁང་དུ་ཉར་ཡོད་པའི་དཀར་ཆག ༼བོད་ཀྱི་བསྟན་བཅོས་ཁག་གཅིག་གི་མཚན་བྱང་དྲི་མེད་ཤེལ་དཀར་མེ་ལོང་།༽ཞེས་བཏགས་པ་མཆོ་སྔོན་དཔེ་བསྐྲུན་ཁང་གིས་པར་དུ་བསྐྲུན་ཡོད་པ་ལ་མཇལ་ན་གནས་ཚུལ་ཤེས་རྟོགས་འབྱུང་ངེས་ཡིན། སྐབས་དེ་ཤེད་དུ་གྲྭ་གྲངས་ཉུང་ཤས་ཤིག་ཚགས་བཙུགས་ནས་དཔེ་ཆ་དག་བསྒྲིགས་བྱས་འདུག་ནའང་རིག་གསར་ལས་འགྱུལ་གྱི་རྐྱེན་གྱིས་ལེགས་བསྒྲིགས་བྱས་ཚར་མི་འདུག་ལ། སྤྱི་ལོ་༢༠༠༢ ལོར་ཁོ་བོ་ཡང་རིག་གསར་སྐབས་ཐོར་བཤིག་ཏུ་བཏང་བའི་ལྷ་བྲང་དགོན་པའི་དཔེ་མཛོད་ཁང་དུ་དཔེ་སྒྲིག་གི་ལས་ཀ་བྱེད་དུ་ལོ་གསུམ་བཞི་ལྷག་ལ་སོང་སྐྱོང་སྐབས་དེ་དུས་མངོན་སུམ་དུ་མཐོང་སྐྱོང་།

རིག་གནས་གསར་བརྗེ་སྐབས་སུ་དགོན་པ་དང་ལྷ་ཁང་མང་པོ་གཏོར་བཤིག་ཏུ་བཏང་བ་དང་། ལྷ་རྟེན་སྐུ་གསུང་ཐུགས་རྟེན་རྣམས་མེར་སྲེག་ཆུ་བསྐྱུར་རྐུ་འཕྲོག་བཅོམ་གསུམ་བྱས། གྲྭ་ཤག་ཐམས་ཅད་བཤིག་ནས་ཞུལ་དུ་ཞིང་བཏབ། འདུ་ཁང་བཤས་ར་བྱས། བླ་མ་དང་གྲྭ་པ་དམར་གསོད་འཛུ་བཟུང་བཙན་ཁྲིད་དང་སྡུག

[19] ཡིག་འབྲུ་ཁྲི་བདུན་གྱི་སྟན་ཞུ། ཤོག་ངོས། ༡༥ ན་གསལ། ཀུན་གཟིགས་པཎ་ཆེན་བཅུ་བ་མཆོག་གིས་མཛད། ༡༩༩༧ བོད་གཞུང་བདེ་སྲུང་བོད་གནས་ཉམས་ཞིབ་ཁང་།

སྒྲིང་མནར་གཅོད་ཚད་ལས་བརྒལ་བ་བྱས་པ་དང་གྲྭ་ཆོས་གྲོན་མེད་པའི་གྲྭ་པ་ཡིན་པར་དོགས་པ་རྣམས་ལ་ཁྲིད་རང་བུད་མེད་སྲུ་དང་ལུས་འབྲེལ་བྱས་པ་སོགས་བཙན་གྱིས་བུད་མེད་ཀྱི་རྡུམ་ལ་བཙུག་པ་སོགས་གྲྭ་པ་གྲོང་ལ་ཕབ་པ་སོགས་བྱུང་སྐྱོང་ཡོད། ༧ཀུན་གཟིགས་པཎ་ཆེན་རིན་པོ་ཆེ་མཆོག་གིས"ཕྱོགས་གཞན་ཞིག་ནས་གྲྭ་བཙུན་རྣམས་ལ་སྐྱུ་སར་ཕབ་ཀྱི་ཡིན་མིན་སྐད་ཆ་དྲིས་ཏེ། གལ་སྲིད་སྲུ་མཐུད་དུ་གྲྭ་བཙུན་བྱེད་རྒྱུའི་རེ་བ་བཏོན་ཚེ། ཁྲིད་ལ་ད་དུང་སློབ་གསོ་ཐོབ་མེད་པ་དང་རྫོངས་དད་སེལ་ཐུབ་མི་འདུག་ཅེས་རྒྱབ་སྐྱོད་ཀྱིས་འཐབ་རྩོད་བྱེད་ཀྱི་ཡོད་ལ། ཐ་ན་དོ་དམ་དང་བཙོན་འཛུག་བྱས་པའང་མི་ཉུང་བ་ཞིག་ཡོད་པ་རེད།[20]"ཅེས་གསུངས་ཡོད།

སྐབས་དེ་དུས་མ་ཉེས་ཁག་གཡོགས་ཀྱིས་ནག་ཉེས་འཛུགས་པ་དང་། འཐབ་རྩོད་དང་བཙོན་འཛུག་བྱེད་པ། རྒྱུ་ནོར་ཡོད་ཚད་འཕྲོག་བཅོམ་བྱེད་པ་ནི་རྒྱ་ནག་དམར་ཕྱོགས་པའི་སྐབས་དེའི་སྤྱིའི་འགྲོ་ལུགས་ཤིག་ཡིན་ལ། མི་མང་མང་ཚོགས་དཀྱུས་མ་ཕལ་ཆེ་བའི་ཁྱིམ་ཚང་གི་མགོ་སྨྲ་དང་། ཁྱིམ་ནང་གི་ཅ་ལག ། ཁྱིམ་སྒོ་ཡི་རྒྱུ་ནོར་ཚང་མ་བཙན་འཕྲོག་བྱས། ས་ཁུལ་ཁ་ཤས་ལ་མི་གྲངས་ཁྲི་ཡས་མས་རེ་འཛིན་བཟུང་བྱས་པ་དང་། ཁ་ཅམ་འགྲུལ་ནའང་ཆོས་འདོན་གྱི་འདུག་ཟེར་ནས་ཉེས་རྫུང་གཏོང་བ་དང་། སློབ་མས་བླ་མར་སྐྱོན་བརྗོད་དང་། བུ་ཡིས་ཕ་མར་འཐབ་རྩོད་བྱེད་དགོས་བྱུང་བ་སོགས་ཆེས་མི་འོས་པ་སྟེ། དེ་ལས་ཐབས་རྟུགས་པའི་ལས་དབན་ཚབས་ཆེན་གསོག་རྒྱུ་མེད་པ་ལྟ་བུ་བྱུང་བ་དང་། མི་མང་པོ་ལྟོགས་སྐོམ་གྱིས་མནར་ནས་ཤི་བ་སོགས་བོད་ཀྱི་སྔར་བྱུང་ལོ་རྒྱུས་ནང་ཐོས་སྐྱོང་མེད་པའི་གནས་ཚུལ་ཧ་ཅང་མང་པོ་བྱུང་ཡོད།

རྒྱ་ནག་དམར་ཕྱོགས་ཚོགས་པའི་དུས་རྒྱུན་དྲིལ་བསྡུགས་བྱེད་བཞིན་པའི་བོད་ཀྱི་ཞིང་བྲན་ཁྲི་ཚོ་བརྒྱ་ལ་བཅིངས་འགྲོལ་ཐོབ་ཟེར་བ་ནི་དེ་འདྲ་ཞིག་ཡིན་ནམ།

༧ཀུན་གཟིགས་པཎ་ཆེན་རིན་པོ་ཆེ་མཆོག་གིས། "(རྒྱ་གཞུང་གིས་བཤད་སྟངས་ལྟར་ན་དེ་སྔའི་བོད་ལྗོངས་ནི་) བཀག་བཀོད་རྒྱུན་འཛིན་དབང་སྒྱུར་གྱི་སྤྱི་ཚོགས་ཤིག་ཡིན་ནའང་འབྲུ་རིགས་དེ་ལྟར་དཀོན་པོ་མེད།

[20] ཡིག་འབྲུ་ཁྲི་བདུན་གྱི་སྟན་ཞུ། ཤོག་གྲངས་༢༡ ཏུ་གསལ། ཀུན་གཟིགས་པཎ་ཆེན་བཅུ་བ་མཆོག ༡༩༩༢ བོད་གཞུང་བདེ་སྲུང་བོད་གནས་ཉམས་ཞིབ་ཁང་།

ལྷག་པར་དུ་ནང་ཆོས་སྤེལ་ཡུལ་ཤིན་ཏུ་རྒྱ་ཆེ་སྟབས། མི་མཆོག་དམན་བར་གསུམ་སུ་ཡིན་རུང་ཚང་མར་དབུལ་ཕོངས་ལ་སྦྱིན་གཏོང་གི་བློམས་གཤིས་བཟང་པོ་ཡོད་ཅིང་སློང་མོ་བརྒྱབ་ནའང་འཚོ་ཐབས་འབྱོངས་ངེས་ཡིན་པ་དང་། ཕྱོགས་ཤི་ཐེབས་པའི་གནས་ཚུལ་ཡོང་མི་སྲིད་ལ། ང་ཚོས་ཀྱང་མི་ལ་ལྗོགས་ཤི་ཐེབས་པའི་གནས་ཚུལ་ཐྲོན་ནས་གོ་མྱོང་མེད།[21]” ཅེས་གསུངས་ཡོད།

སྐབས་དེ་དུས་མི་ཞིག་གིས་རྩམ་པ་ཟ་བཞིན་ཡོད་ན་དེའི་དྲི་མ་ཐག་རིང་ནས་ཚོར་བ་སོགས་ཡི་དྭགས་མངོན་སུམ་དུ་རྒྱུ་བ་ལྟ་བུའི་ལྗོགས་སྐོམ་གྱི་སྡུག་བསྔལ་མྱངས་པ་དང་། མི་ཞིག་དགོད་པའི་ཆེ་ན་སོ་ཙམ་སྟོན་པ་ལས་གད་མོའི་སྒྲ་དང་འཛུམ་མདངས་ཀྱི་རྣམ་པ་ཕྱིར་མངོན་རྒྱུ་མེད་པར་བཤད། ཡང་དེ་དུས་བཙོན་ཁང་དུ་ཉེས་ཅན་པ་རེད་ཟེར་བ་སོགས་ཀྱིས་ཁེངས་འདུག་ཅིང་། ཉིན་དཀར་ལས་ཀར་དེད་ནས་དཀའ་སྡུག་མྱོང་བཅུག་པ་དང་། མཚན་མོ་གཏམ་བཤད་དང་འཐབ་རྩོད་བྱས་ནས་སྟོད་དུ་མི་འཇུག་པ། མི་ཁ་ཤས་ཤིག་ལས་ཀ་ལས་སར་ཤི་འགྲོ་བ་དང་། མི་ཁ་ཤས་ལས་ཀའི་ལམ་བར་དུ་ཤི་བ། ཡང་མི་ཁ་ཤས་ཅིག་ཕྱུར་ཤི་བ། མི་ཁ་ཤས་གཅིག་གིས་གཅིག་ལ་ཁེན་ནས་ཤི་བ་སོགས་ཉིན་མ་གཅིག་གཉིས་ཀྱི་ནང་མི་ཧ་ཅང་མང་པོ་ཟ་མ་མེད་བཞིན་དུ་ལས་ཀར་བཙན་གྱིས་དེད་སྟབས། ལྟོགས་སྐོམ་ཁྲོད་ཤི་བ་གྲངས་ལས་འདས། དགོན་པ་ཁ་ཤས་ཀྱི་འདབས་ལ་དུར་ཁྲོད་ཡོད་པ་དེར་དང་པོར་མི་ཤི་བའི་ཕུང་པོ་ཁྱེར་ནའང་། རྗེས་སུ་དགོན་པའི་སྐོར་ལམ་བར་དུ་རོ་ཡིས་ཁེངས་པའི་ལོ་རྒྱུས་ཡོད། ཟ་མ་མེད་པར་ལྟུམ་བུ་སྣེ་ལོ་དང་། རྩྭ་རམ་འབྱུ། ཐང་ཤིང་གི་སྡོང་པོའི་རྩེར་ཐོགས་པའི་ཐང་འབྲས་སོགས་ཟ་དགོས་བྱུང་བ་ནི་ཆུན་རབས་དག་གི་ངག་ལ་ཡོངས་སུ་གྲགས་པ་ཞིག་ཡིན། ཟ་རྒྱུ་མེད་པའི་རྐྱེན་གྱིས་ཤ་ཟད་རུས་ལ་ཐུག་ཅིང་། མི་ཁ་ཤས་ལྗོགས་སྐོམ་གྱིས་མནར་བ་མ་བཟོད་པར་རང་སྲོག་བཅད་པའི་གནས་ཚུལ་ཡང་བྱུང་ཡོད། དངོས་སུ་མྱངས་ན་ལྟ་ཅི་ཐོས་པ་ཙམ་གྱིས་ཀྱང་སྙི་གཡའ་བའི་དམྱལ་བ་མི་ཡུལ་དུ་མྱོང་བའི་དོན་དངོས་ཀྱི་ལོ་རྒྱུས་ཤིག་བོད་ཡུལ་ཆོས་ལྡན་ཞིང་དུ་བྱུང་མྱོང་ངོ་། །

21 ཡིག་འབྲུ་ཁྲི་བདུན་གྱི་སྟན་ཞུ། ཤོག་གྲངས། ༩༣ ན་གསལ། ༡༩༩༧ བོད་གཞུང་བདེ་སྲུང་བོད་གནས་ཉམས་ཞིབ་ཁང་།

དེ་ཡང་༧ཀུན་གཟིགས་པཎ་ཆེན་རིན་པོ་ཆེ་མཆོག་གིས། “བཙོན་བཙུག་བྱས་པའི་ཉེས་ཅན་པའི་གྲངས་འབོར་མང་དྲགས་པའི་རྐྱེན་གྱིས་དོ་དམ་བྱེད་དཀའ་བའི་གནས་ཚུལ་བྱུང་ཡོད་པ་དང་། དེ་དག་གིས་ངལ་རྩོལ་ལུགས་དྲག་བྱེད་དགོས་ཤིང་། འཚོ་བ་དང་སྨན་བཅོས་ཀྱི་ཐོབ་ཐང་སོགས་ཤིན་ཏུ་ཞན་པས། མི་འབུམ་ཕྲག་མང་པོ་རྐྱེན་ལམ་དུ་ཤོར་ནས། བཙོན་པའི་ཕུང་པོ་སྦྲས་མི་ཆར་བའི་གནས་ཚུལ་ཐོན། [22]“ ཞེས་གསུངས་ཡོད།

མདོར་ན། སྐབས་དེར་རྒྱ་ནག་དམར་ཕྱོགས་ཚོགས་པས་”རྙོངས་དད་གཙང་སེལ”ཟེར་བའི་འོག་དགོན་པ་དང་གྲྭ་པ་མེད་པར་གཏོང་བའི་ལས་འགུལ་ནང་། ཆོས་ལུགས་ལ་ངོ་རྒོལ་བྱེད་རྒྱུ་དང་གཅིག །སྐུ་གསུང་ཐུགས་རྟེན་རྩ་མེད་བཟོ་རྒྱུ་དང་གཉིས། ཐབས་ཤེས་ཡོད་ཙ་རྒྱ་རྩལ་སྤྲུགས་ཀྱིས་གྲྭ་བཙུན་སྐྱ་སེར་ཕབ་ཏུ་འཇུག་རྒྱུ་དེ་གསུམ་གཙོ་བོའི་ལས་འགན་ཞིག་ཆགས་ཡོད་[23] ཅེས་གསུངས་ཡོད།

དེ་བཞིན་དམར་ཕྱོགས་ཚོགས་པས་དམག་དོན་གྱིས་བཙན་འཛུལ་དང་། ཆབ་སྲིད་ཐོག་བསླུ་བྲིད། མང་ཚོགས་ལ་མགོ་སྐོར་སྐྱུལ་སློང་བཅས་སྲིད་ཇུས་གསུམ་འབྲལ་མེད་དུ་བཟུང་ཡོད་པའི་ཚུལ་ནི། “མདོར་ན་ཟིང་འཁྲུག་པའི་ཞྭ་མོ་གཡོག་ཆོག་དང་མ་ཆོག་པའི་མི་ཕལ་མོ་ཆེ་དང་། ཞྭ་མོ་གཡོག་མི་རུང་བའི་མི་བཟང་པོ་མི་ཚུང་བ་ཞིག་ལ་མ་ཉེས་ཁག་གཡོགས་ཀྱིས་ཞྭ་མོ་བསྐོན་པ་དང་། འཛིན་བཟུང་བཙོན་འཇུག་དང་། དེ་དག་ལ་དབང་བའི་རྒྱུ་ནོར་གཞུང་བཞེས་(འཕྲོག་བཅོམ)བཏང་བ་སོགས་ཟིང་འཁྲུག་བྱེད་གཏེ་དང་གཅིག་མཚུངས་ཀྱི་ཐག་གཅོད་བྱས་སྟབས། མི་དམངས་རྣམས་ཧ་ལས་ཧང་སངས་ཡོད། [24] “ཅེས་གསུངས་ཡོད། དེ་ལྟར་༧ཀུན་གཟིགས་པཎ་ཆེན་རིན་པོ་ཆེ་མཆོག་གི་སྐུ་སྲོག་ལ་བརྟེས་པའི་གསུང་གསེར་ནག་གི་རིན་ཐང་རེ་རེ་ནི། ཡ་ཁོག་ན་སྙིང་དང་རུས་པའི་ནང་དུ་རྐང་ཡོད་པའི་མི་རིགས་ཤིག་ཡིན་ན་དུས་དང་བསྐལ་བ་ཇི་སྲིད་འགོར་ཡང་། ཆེས་སྙི་གཡའ་ཞིང་འཇིགས་སུ་རུང་བའི་ལོ་རྒྱུས་འདི་བརྗེད་ག་ལ་སྲིད།

---

[22] ཡིག་འབྲུ་ཁྲི་བདུན་གྱི་སྙན་ཞུ། ཤོག་ངོས། ༥༠ ན་གསལ། ཀུན་གཟིགས་པཎ་ཆེན་བཅུ་བ་མཆོག ༡༩༩༧ བོད་གཞུང་བདེ་སྲུང་བོད་གནས་ཉམས་ཞིབ་ཁང་།

[23] ཡིག་འབྲུ་ཁྲི་བདུན་གྱི་སྙན་ཞུ། ཤོག་ངོས། ༢༠ ན་གསལ། ཀུན་གཟིགས་པཎ་ཆེན་བཅུ་བ་མཆོག ༡༩༩༧ བོད་གཞུང་བདེ་སྲུང་བོད་གནས་ཉམས་ཞིབ་ཁང་།

[24] ཡིག་འབྲུ་ཁྲི་བདུན་གྱི་སྙན་ཞུ། ཤོག་ངོས། ༡༩ ན་གསལ། ཀུན་གཟིགས་པཎ་ཆེན་བཅུ་བ་མཆོག ༡༩༩༧ བོད་གཞུང་བདེ་སྲུང་བོད་གནས་ཉམས་ཞིབ་ཁང་།

དེ་ལྟར་ཉེ་རབས་ཀྱི་ལོ་རྒྱུས་ལས་བྱུང་བ་འདི་རྣམས་ནི་ཨ་ཞང་གིས་བཤད་པའི་གཏམ་རྒྱུད་ང་རང་གིས་དངོས་སུ་ཐོས་པ་དང་། རིག་གསར་སྐབས་ཀྱི་གཏོར་བཤིག་གི་རྗེས་ཤུལ་མང་པོ་ཞིག་དངོས་སུ་མཐོང་མྱོང་བ་འདི་དག་ན་གཞུ་བོར་གནས་པའི་སྐྱེ་བོ་རྣམས་ལ་བྱང་བོར་བརྗོད་པའི་གཏམ་གྱི་ཁུངས་ཐུབ་པའི་ཆེད་དུ། ཚེ་སྲོག་གཏའ་མར་བཞག་ནས་བྲིས་པའི་༸ཀུན་གཟིགས་པཎ་ཆེན་རིན་པོ་ཆེ་མཆོག་དང་། ཁྲི་ཆེན་གུང་ཐང་རིན་པོ་ཆེ་སྐུ་ཕྲེང་དྲུག་པ་མཆོག་གིས་གསོལ་བདེན་དོན་སྨྲ་བ་ལ་འཛིགས་པ་མེད་པའི་བོད་མི་རིགས་ཀྱི་མཚན་སྟན་དང་ལ་རྒྱ་ཡི་སྲོག་ཤིང་། ཁོང་རྣམ་པའི་རྩ་ཆེ་བའི་བྱང་བདེན་གྱི་ལོ་རྒྱུས་ཡིག་ཆ་དཔང་པོ་དང་ཁུངས་བཙོལ་ནས་ཟུར་ཙམ་ཞིག་འབྲི་ཁུལ་བྱས་པ་ཡིན་གྱི། མཐའ་དག་པར་ནི་ཡི་གེ་མང་དྲགས་པ་དང་བརྗོད་པར་མི་ནུས་པས་ཤེས་འདོད་དང་དོན་གཉེར་ཡོད་ཚེ་ཞིབ་པར་ཁུངས་བདེན་གྱི་ཡིག་ཆ་དེ་དག་དང་གཞན་ལས་ཤེས་པར་བྱའོ། །

ལེའུ་ལྔ་པ། མི་སྣེར་གྱི་སྐྱོང་བྱུང་།

སྐྱིར་ང་རང་མི་སྣེར་གྱི་ལོ་རྒྱུས་ནི་འབྲི་རིན་མེད་པ་ཞིག་དང་བྲིས་ཀྱང་དགོས་པ་ཆེར་མ་མཐོང་མོད། ཡིན་ནའང་ང་རང་ཉིས་སྟོང་བརྒྱད་ཀྱི་ཞི་བའི་ངོ་རྒོལ་ལ་ཞུགས་པ་ནི། རྒྱུ་མེད་རྐྱེན་མེད་ཀྱི་གློ་བུར་བའི་སེམས་ཚོར་ཙམ་མ་ཡིན་པ་གསལ་སྟོན་བྱེད་ཆེད་དང་། ཆུང་ཆུང་བྱིས་པའི་དུས་ནས་རྒྱ་ནག་སྲིད་གཞུང་གིས་བོད་ལ་བཙན་འཛུལ་དང་། ཡ་ང་སྙིང་རྗེ་མེད་པའི་གདུག་རྩུབ། གཉའ་གནོན། གཏོར་བརླག །དམ་དྲག །རྫུན་གཏམ་སོགས་ལ་མཐོང་ཐོས་སྐྱོང་གསུམ་གྱི་རྒྱུས་མངའ་ཡོད་པའི་དབང་གིས་མི་ཞིག་གི་མི་ཚེའི་བརྒྱུད་རིམ་ཁྲོད་མྱངས་པའི་ན་ཟུག་དག་ཁོང་དུ་མ་ཤོང་བར་ཕྱིར་མངོན་པའི་ཆེད་དུ་ཙུང་ཟད་ཅིག་འབྲི་བར་འདོད་དོ།།

གཅིག ། ངའི་རིགས་རུས་དང་ཕ་ཡུལ།

དེ་ཡང་ང་རང་སྤྱི་ལོ་༡༩༧༨ ལོའི་ཕྱི་ཟླ་༥ ཚེས་༡༧ དང་། ཧོར་ཟླ་བཞི་བའི་ཚེས་བཅུ་གཅིག་ཉིན་གྱི་ཞོགས་པའི་དུས་ཚོད་བཅུ་གཅིག་ཡས་མས་སུ་འབྲི་མོའི་འོ་མ་འཛོ་བའི་དུས་ཚོད་ལ་སྐྱེས་པར་ཨ་མ་ལགས་ཀྱིས་གསུངས་བྱུང་ལ། ཉིན་དེར་ང་བཙས་པར་མ་ཟད་དེད་ཚང་གི་ཨ་མྱེས་བཀྲ་ཤིས་ཚེ་བརྟན་ཚང་གིས་མག་པ་གསར་བ་བཞག་ནས་གཉེན་སྟོན་གྱི་ཉིན་མོ་དང་ཁེལ་བས། ཚང་མས་དེད་ཚང་ལ་མི་གསར་བ་གཉིས་སླེབས་བྱུང་ཞེས་དགའ་དགའ་སྤྲོ་སྤྲོ་བྱས་པར་བཤད། བོད་ཀྱི་སྲོལ་རྒྱུན་དུ་བུ་སྐྱེས་པའི་ཉིན་མོར་བསང་གཏོང་སྲོལ་ཡོད་པ་དང་ངའི་མིང་ལ་ཚེ་རིང་རྡོ་རྗེ་ཞེས་བཏགས།

ང་སྐྱེས་ས་ནི་བླ་བྲང་བསང་ཆུ་རྫོང་གི་ནུབ་བྱང་ཕྱོགས་སྤྱི་ལེ་༢༠ ཡས་མས་ཀྱི་མཚམས་སུ་ཡོད་པའི་ཐང་ཀྱའི་ཞོལ་སྐོར་སྡེ་བའི་ཨ་མྱེས་སྟག་རིའི་ཉེ་འདབས་བསང་ཁྲི་ཉག་ག་གོང་མའི་ཞོལ་དེ་ཡིན་པར་བཤད།

ཕ་མིང་ལ་རྡོ་རྗེ་ཚེ་བརྟན་དང་མ་མིང་ལ་མཁའ་འགྲོ་སྐྱིད་ཅེས་འབོད་པ་དང་། ཨ་མ་ལགས་ནི་བསང་ཁོག་འགྱུར་རོ་ཚང་གི་མི་རྒྱུད་ཅིག་ཡིན། ཕུ་བོ་ཆེ་བའི་མིང་ལ་འཕགས་པ་སྐྱབས་དང་། ཕུ་བོ་གཉིས་པའི་མིང་ལ་

ཞེས་རབ། སྲིང་མོའི་མིང་ལ་བརླ་འཚོ་ཟེར། མིང་སྲིང་བཞི་ལས་ང་རང་ཆུང་ཤོས་དེ་ཡིན། ཞ་ཁྲག་དུས་གསུམ་གྱི་ བླས་དྭངས་པའི་དའི་ཕའི་དུས་རྒྱུད་ནི་མ་ཁྲེ་ཟེར་བ་དེ་ཡིན་ལ། དེ་ཡང་དའི་ཨ་ཕ་རྡོ་རྗེ་ཚེ་བརྟན་གྱི་ཡབ་ནི་ཏན་གྲུའི་ཚུལ་ཁྲིམས་ཟེར་བ་དེ་ཡིན་ཞིང་། ཁོང་ཚོར་བུ་སྤུན་བདུན་ཡོད་པ་དེ་ལ་མ་ཁྲེ་བུ་བདུན་ཞེས་དག་རྒྱུན་དུ་བཤད་སྲོལ་ཞིག་ཡོད་ཅིང་། "ས་ལ་མ་ཁྲེའི་བུ་བདུན། གནམ་ལ་སྐར་མ་སྨེ་བདུན།" ཞེས་ཆུང་དུས་སུ་རྒྱུན་དུ་ཡབ་མེས་ཀྱི་ཁ་ན་རླུང་ལྷར་གྲགས་པ་དེ་ལས་ཁོ་བོས་རང་ཉིད་ཀྱི་དུས་རྒྱུད་གང་ཡིན་པ་གསལ་པོ་ཞིག་ངོས་ཟིན་པ་ཡིན།

ཏན་གྲུ་གོང་མ་ཞེས་པའི་སྡེ་ཚོ་དུ་ང་ཚོའི་དུས་རྒྱུད་ཅན་གྱི་"ཨ་ལགས་མ་ཁྲེ་སྐུ་ཕྲེང་དང་པོ་སེང་གེ་བཟང་པོ་དང་། གཉིས་པ་ཤཱཀྱ་བཟང་པོ། གསུམ་པ་བསྟན་པ་རབ་རྒྱས། བཞི་པ་དག་དབང་བློ་བཟང་ཆོས་འཛིན་སོགས་འབྱུངས། མཐའ་མ་འདི་པ་དགུང་ལོ་བརྒྱད་ཅུ་གྱ་གྲངས་བཞུགས་ཏེ། ཤིང་ལུག་སྤྱི་ལོ་༡༩༥༥ ལོའི་ཟླ་གསུམ་པའི་ཚེས་ཉེར་ལྔ་ཉིན་སྐུ་གཤེགས། འདི་པ་དཔའ་རིས་མ་ཁྲེ་ཡིན་ཞིང་གཙང་ཨ་རིག་ནའང་མ་ཁྲེ་ཨ་ལགས་ཟེར་བ་ཡོད་པས་གང་ཡིན་བརྟག །སྤྱིར་མ་ཁྲེ་ཞེས་པའི་དུས་རྒྱུད་ཡོད་ས་ནི་ཏན་གྲུ་ཙམ་མ་ཡིན་པར་དཔའ་རིས་དང་གཙང་ཨ་རིག་ཕྱོགས་ན་ཡང་མ་ཁྲེ་དུས་ཅན་མང་ཞིང་། ཨ་རིག་དགེ་བཤེས་ཆེན་མོ་ལའང་མ་ཁྲེ་དགེ་བཤེས་ཟེར་ཞིང་དུས་ལ་མ་ཡོད་པ་དག་དོན་དུ་མལ་ཡིན་པ་དང་དེ་ཡང་སྤྲའི་ནང་ཚན་ཡིན་པར་བཤད་ཡོད།[25]"

བོད་མི་བུ་གདོང་དྲུག་གི་དུས་མཛོད་མེ་ཏོག་སྐྱེད་ཚལ་ལས། "ཡང་ཤར་ཨ་མདོའི་ཡུལ་དུ་མལ་ཟེར་བའི་སྡེ་དཔོན་གྱི་གདུང་རིགས་ཡོད་ལ། ཞེས་པ་ནས། ཁམས་ཕྱོགས་འདིར་མལ་གྱི་མི་རིགས་འདི་ལ་སྐད་ཟུར་ཆགས་ནས་མ་ཟེར་ལ།[26]" ཞེས་མལ་ཟུར་ཆགས་ནས་མ་ཞེས་འབོད་པར་གསལ། མལ་ཞེས་པའི་དུས་རྒྱུད་

---

[25] མདོ་སྨད་ཏན་གྲུའི་ལོ་རྒྱུས། ཤོག་གྲངས། ༢༡༨ ན་གསལ། ཏན་གྲུའི་དགོན་མཆོག་རྒྱ་མཚོས་བརྩམས། ༢༠༡༣ མི་རིགས་དཔེ་སྐྲུན་ཁང་།

[26] བོད་མི་བུ་གདོང་དྲུག་གི་དུས་མཛོད་མེ་ཏོག་སྐྱེད་ཚལ། ཤོག་གྲངས་༢༣ན་གསལ། གྲི་ལུང་བཀྲ་ཤིས་རྒྱ་མཚོ་དང་ཐུབ་མཆོག་རྡོ་རྗེ། ༡༩༩༢ མཚོ་སྔོན་མི་རིགས་དཔེ་སྐྲུན་ཁང་།

འདི་ཁུན་རྫོང་ཡིག་ཆ་སོགས་བོད་ཀྱི་གནའ་བོའི་ལོ་རྒྱུས་ཡིག་ཚང་དག་ལས་མང་དུ་བྱུང་ཡང་འདིར་ཡི་གེ་མང་དུ་དོགས་ནས་མ་བཀོད།

གཞན་བོད་ཀྱི་ལོ་རྒྱུས་སྨྲ་བ་དག་གིས་མལ་ལ་སྐབས་རེར་“མར”ཞེས་འབྲི་བ་ཡང་ཡོད་པར་བཤད། གླིང་བ་མཁས་བཙུན་བཟང་པོ་ཞེས་པས་བརྩམས་པའི་ཨ་རིག་དགེ་བཤེས་ཆེན་མོའི་རྣམ་ཐར་ལག་བྲིས་མ་ཞིག་ཏུ། ”ཨ་རིག་དགེ་བཤེས་ཆེན་མོ་ནི་རབ་བྱུང་བཅུ་གཉིས་པའི་མེ་ཕོ་རྟ(སྤྱི་ལོ་༡༢༣༨) ལོར་ཨ་རིག་ཁྲིབ་ཀྱི་སའི་འཚབ་ཤུལ་ཟེར་བའི་ཆོ་བར་ཡབ་མ་ཁྲི་འཕགས་པ་སྐྱབས་དང་ཡུམ་ཨ་སྐྱིད་བཟང་པོ་ཅོག་སྐྱིད་གཉིས་ཀྱི་སྲས་སུ་སྐུ་བལྟམས”ཞེས་འཁོད་འདུག་པས་འཚབ་ཤུལ་དང་འཛུམ་ཤུལ་གཅིག་ཡིན་མིན་དཔྱད་པར་བྱ་ལ། ད་སྔའི་ཡུལ་མི་ཚོས་རྒྱུན་ལྡན་འབོད་སྟངས་ལྟར་ན་ང་ཚོའི་ཆོ་བ་ལ་འཛུམ་ཤུལ་ཆོ་བ་ཟེར་རོ།།

རྒྱང་རིང་ཡུལ་ན་གནས་པའི་ཕ་ཁྲིམ་དེར། །

ཆུང་དུས་ཕ་མེས་བཤད་པའི་ངག་རྒྱུན་དང་། །

རིགས་རུས་ཡི་གེར་ཕབ་པའི་བར་གསེང་ནས། །

རང་ཉིད་གང་ལས་མཆེད་པའི་མགོ་ཁུངས་རྙེད། །

གཉིས། ལྷ་སར་མཐལ་བའི་ཆུང་དུས་ཀྱི་ཕྱིར་དྲན་ཐར་ཐོར།

སྤྱི་ལོ་༡༩༡༢ ལོར་དེད་ཚང་གི་ཁྲིམ་མི་རྣམས་མཉམ་དུ་སྡོད་ཉི་མ་ལྷ་སར་མཐལ་བར་ཕྱིན་ཅིང་། སྐབས་དེར་ང་རང་ལོ་དགུ་ཡིན། དེ་དུས་ངས་དྲན་སོས་པ་ནི་ན་གོར་མོ་ནས་ཉིན་ལྡ་ལ་དེད་ཚང་གི་ཁྲིམ་མི་དང་། གཞན་དེར་ཡོད་པའི་ལྷ་སར་མཐལ་སྐོར་བ་ལ་འགྲོ་མཁན་ཚང་མ་བཀག་འགོག་བྱས་སོང་ལ། (སྐབས་དེར་ལྷ་ས་ནས་རྒྱ་དམར་གཞུང་ལ་ངོ་རྒོལ་བྱས་པ་ཡིན་འདུག) འགྲུལ་པ་ཚོ་ཉིན་ལྡ་ལ་གོར་མོ་ནས་བཀག་རྗེས་དེད་

ཚང་གི་ཁྱིམ་མི་ཚང་མ་སྟོད་ཉི་མ་ལྷ་སར་ཐོན། ལྷ་ས་གྲོང་ཁྱེར་དུ་དམག་མིས་ཁེངས་འདུག་ཅིང་ལྷག་པར་ལྷ་སའི་ཇོ་ཁང་གི་བར་སྐོར་འཁྲམ་དུ་གོམ་པ་བཅུ་ཡས་མས་ཀྱི་མཚམས་སུ་དམག་མི་གཉིས་རེ་མཉམ་དུ་རྒྱབ་ལ་མེ་མདའ་ཁུར་ནས་སྐོར་གཡེང་བྱེད་བཞིན་པ་ངས་དྲན་སོས་ཀྱི་འདུག །

དེ་ལྟར་དང་པོ་ང་ཚོ་ལྷ་སའི་ཇོ་ཁང་ནང་དུ་མཇལ་མ་ཐུབ་པར་ཐོག་མར་དགའ་ལྡན་དགོན་པ་ལ་གནས་མཇལ་དུ་སོང་བ་ཡིན། དགའ་ལྡན་དགོན་པར་མཇལ་སྐོར་གྲུབ་རྗེས་ལྷ་སའི་ཇོ་བོ་རིན་པོ་ཆེ་ལ་མཇལ་བ་དང་། ཉིན་ཞིག་སེ་ར་ཐེག་ཆེན་གླིང་ལ་མཇལ་དུ་འགྲོ་བའི་ལམ་བར་དུ་དམག་མི་འཁོར་ཆེན་སྐྱོལ་འདྲེན་བྱེད་བཞིན་པ་མཐོང་། དམག་མི་འཁོར་ཆེན་དེའི་སྟེ་འཁྲིད་མཁན་ནི། སྨུག་སྨུག་འཁོར་ལོ་རྐང་པ་གསུམ་ཅན་གྱི་སྟེང་མི་གཉིས་ཀྱིས་མེ་མདའ་ཁུར་ཡོད་པ་དང་། མི་གཅིག་གིས་སྨུག་སྨུག་འཁོར་ལོའི་འཁྲམ་གྱི་མི་གཅིག་འདུག་སའི་སྒམ་གྱི་སྟེང་མེ་མདའ་རྐང་གསུམ་བཙུགས་ནས་བཤར་བ་དང་། དེའི་རྒྱབ་ལོགས་སུ་དམག་མིས་གང་བའི་སྐྱོལ་འདྲེན་རླངས་འཁོར་མང་པོ་ལམ་ཆེན་སྟེང་དུ་གཅིག་རྗེས་གཉིས་མཐུད་དུ་བཤར་ནས་འགྲོ་བཞིན་འདུག དེ་ཚོའི་རྗེས་སུ་དམག་མིའི་སྐྱོལ་འདྲེན་རླངས་འཁོར་གཅིག་གི་ནང་དུ་དམག་མི་མེ་མདའ་ཅན་ཉི་ཤུ་ལྷག་རེ་ཡོད་པ་ཆེས་མང་པོ་ཞིག་གཅིག་རྗེས་གཉིས་མཐུད་དུ་པོ་བྲང་པོ་ཏ་ལའི་ཕྱོགས་སུ་ཡུན་རིང་པོ་ཞིག་ལ་བཤར་བཞིན་པ་ཉིན་དེར་མཐོང་བྱུང་།

དེས་རྗེས་ཀྱི་ཉིན་ཞིག་ངས་ང་ཚོ་འདུག་སའི་མགྲོན་ཁང་བར་ཁྱམས་ཀྱི་སྒེའུ་ཁུང་ཞིག་ནས་ལྟ་དུས་མགྲོན་ཁང་གི་བདག་པོས་ཁང་པའི་ནང་དུ་བརྙན་འཕྲིན་སྟོན་བཞིན་པར། དམག་མི་མང་པོས་མེ་མདའ་ལག་ཏུ་བཟུང་ཏེ་འདུ་ཁང་ཞིག་གི་སྟེང་ནས་མར་བྱ་བཞིན་འབབ་པ་མཐོང་སོང་ཡང་། དེ་མ་ཐག་མགྲོན་ཁང་བདག་པོས་ང་མཐོང་བ་དང་མཉམ་དུ་བརྙན་འཕྲིན་གྱི་སྒོ་བརྒྱབ་སོང་།

འདི་ནི་ང་རང་སྐྱེས་པའི་རྗེས་སུ་ངའི་ནང་མི་སྟོད་ཉི་མ་ལྷ་སར་མཇལ་སྐོར་ལ་སོང་བ་ཐེངས་དང་པོ་ཡིན་ལ། ངའི་མི་ཚེ་ནང་རྒྱ་དམར་སྲིད་གཞུང་གིས་དམག་མི་བཏང་ནས་བོད་མིའི་སྟེང་དྲག་ཤུགས་དང་གདུག་རྩུབ་ཅན་

གྱི་སྲིད་ཇུས་ལག་བསྟར་བྱེད་བཞིན་པ་མཐོང་བའང་ཐེངས་དང་པོ་ཡིན་པས། གནས་ཚུལ་དེ་དག་གིས་ངའི་སེམས་ནང་ལ་ཚུང་བྱིས་པའི་དུས་ནས་བརྗེད་དུ་མེད་པའི་རྨ་ཁ་ཆེན་པོ་ཞིག་བཟོས།

གསུམ། ཕ་ཡུལ་གྱི་རྟ་ས་བཙན་འཕྲོག་དང་རྒྱ་ནོར་ཚོད་འཛིན།

ངའི་ཕ་ཡུལ་ནི་ཆོས་སྡེ་ཆེན་པོ་བླ་བྲང་བཀྲ་ཤིས་འཁྱིལ་དང་ཏ་ཙང་ཐག་མི་རིང་བའི་སྤྱི་ལེ་ཉི་ཤུ་ཡས་མས་ཙམ་གྱི་མཚམས་སུ་ཡོད་ལ། ཨ་མྱེས་དུ་རྒྱལ་རི་བོ་སོགས་རི་བོ་མཐོ་ཤོས་རྣམས་སུ་རི་དྭགས་གླ་བ་དང་། དགོ་བ། གནའ་བ་སོགས་ཡོད་པར་མ་ཟད་རི་དྭགས་དགོ་བ་བརྒྱ་སྐོར་རེ་ཁྱུ་དང་ཁྱུ་བྱས་ནས་འགྲོ་བཞིན་པ་ནམ་རྒྱུན་མཐོང་རྒྱུ་ཡོད་པ་ཞིག་ཡིན། རྒྱ་དམར་བོད་དུ་སླེབས་པ་ནས་རི་དྭགས་ཅ་ཆེན་དེ་ཚོ་ཡང་ཇུང་ནས་ཇུང་དུ་གྱུར་ཏེ་མཐར་རྒྱུན་ཆད་ལ་ཉེ་བར་གྱུར། ཨ་མྱེས་དུ་རྒྱལ་ནི་ཀན་ལྷོའི་བྱང་ཤར་ཕྱོགས་སུ་ཡོད་ལ། མདོ་སྨད་ཕྱོགས་ཀྱི་རི་བོ་ཆེ་ཤོས་ཤིག་ཡིན། ཨ་མྱེས་དུ་རྒྱལ་སྐོར་ལ་ལོ་རྒྱུས་འདི་འདྲ་ཞིག་ཡོད་དེ། “ཧུན་ཧོང་གཏེར་ཡིག་ཏུ་གསལ་བ་ལྟར་དར་རྒྱལ་མང་པོ་རྗེས་དམག་སྣ་དྲངས་ཏེ་རྒྱ་དང་གཡུལ་འཁྲུག་བརྒྱབ་ཅིང་དམག་དཔོན་དར་རྒྱལ་གྱིས་གདོང་དམར་བོད་ཀྱི་དམག་དཔུང་ཆིག་སྟོང་གི་ཏུ་འཛིན་བྱས་ཏེ། རྒྱ་དམར་ཁྲི་བརྒྱད་ལ་རྒོལ་ཇུང་བཏང་སྟེ། མཐར་དམག་དཔོན་རང་ཉིད་ཐེངས་དེའི་དམག་འཁྲུག་ཁྲོད་སྐུ་གཤེགས། ཁོང་གི་མཛད་རྗེས་བསྔལ་བའི་བར་མི་ཐུབ་པར་གནས་ཕྱིར་རི་དང་མཚོ་ལ་དམག་དཔོན་གྱི་མཚན་གསོལ་ཞིང་།[27]” ཞེས་གསལ་བ་དང་།

ཀན་ལྷོའི་ཀད་པོ་རྣམས་ཀྱི་ངག་རྒྱུན་དུ་ཐོན་ཀན་ལྷོའི་ད་རྒྱལ་ཨ་ཕྱད་དུ་བློན་པོ་དང་རྒྱལ་གྱི་ལབ་ཅེ་ཞིག་སྟོད་སྒྲོལ་ཡོད་འདུག་ལ། དེའི་བསང་ཡིག་ཡོད་པར་མ་ཟད། ད་ལྟ་ཐང་གཞི་ངོས་སུ་བྲིས་པའི་བློན་པོ་ད་རྒྱལ་ནི། མི་དཀར་རྟ་དཀར་ཅན། དབུ་ཞྭ་ཨ་མྱེས་རྨ་ཆེན་གྱི་དབུ་ཞྭ་དང་འདྲ་བ། དབུ་ཞྭའི་རྩེ་མོར་དར་དམར་གྱི་ཅོད་

པན་ཡོད་པ། ཕྱག་གཡས་པས་མདུང་དང་ཕྱག་གཡོན་པས་ནོར་བུ་འཛིན་པ། སྐེད་ལ་མདའ་ཤུབས་བཏགས་པ་ཞིག་རེད་འདུག །

ཡང་དེབ་དཀར་དུ་ཊུན་ཧོང་ཡིག་ཆ་བྲངས་པ་ལས། "(འདས་རྗེས་ཀྱི་ལོ་༡༥༠༣) ལུག་གི་ལོ་ལ་བབ་དེ། བཙན་པོ་སྤྲུགས་ཀྱི་ཕ་རང་བཞུགས་ཤིང་། བློན་ཆེན་སྟོང་བཙན་འབའ་ཡུལ་ན་མཆིས་ཏེ། དགྲ་རྒྱལ་མང་པོ་རྗེས། མཚོ་ནག་སྟོང་རུབ། རྒྱ་སེའུ་དེན་སང་དང་། ནོལ་ཐབས་(སྐྱེ་གཡུལ་ཐབས) བགྱིས་ཏེ། དགྲ་རྒྱལ་ཀྱང་གྱུམ་ཞིང་བརྒྱད་ཁྲི་སྟོང་ལ་རྟུགས་པར་ལོ་གཅིག[28]" ཅེས་འཁོད་པ་ལྟར་དགྲ་རྒྱལ་མང་པོ་རྗེ་ནི་བློན་ཆེན་མགར་སྟོང་བཙན་དང་མཉམ་པའི་བོད་ཀྱི་བཙན་པོའི་ནང་བློན་ཆེན་པོ་ཞིག་ཡིན་པ་ཊུན་ཧོང་གཏེར་ཡིག་ནང་དུ་ཡང་ཡང་གསལ། ཁོང་མདོ་སྨད་དུ་ཁྲལ་བསྡུ་བར་ཡོང་སྐབས་མཚོ་ནག་སྟོང་རུབ་རྒྱ་དམག་དང་གཡུལ་འགྱེད་ཁྲིད་སྐྱུ་བཞེངས་པ་ཡིན་ཏེ། "དགྲ་རྒྱལ་མང་པོ་རྗེ་ནི་སྤྱི་ལོ་༦༥༥ ལོར་མདོ་སྨད་རྫོ་སྦྲིས་དང་ཏན་གྱུ་གཉིས་ཀྱི་ས་མཚམས་སྟོང་རི་གཡུ་མཚོ་དང་ཉེ་བར་རྒྱ་དམག་དང་གཡུལ་འགྱེད་བྱས་པས་སྐྱུ་བགྱིངས་"[29] ཞེས་གསལ། ཊུན་ཧོང་གི་ཡིག་ཆར་མཚོ་ནག་སྟོང་རུ་ལ་དངོས་འཛིན་སྣ་ཚོགས་ཡོད་མོད། ཏན་གྲུའི་དགྲ་རྒྱལ་གླང་དུ་མཚོ་ནག་དང་དགྲ་རྒྱལ་གཡུ་མཚོ་གཉིས་ཡོད་པར་མ་ཟད་དགྲ་རྒྱལ་ལུ་གུ་སྤུན་གསུམ་ཟེར་བའི་རི་ཡང་ཡོད་ལ། བློན་པོ་དགྲ་རྒྱལ་གྱི་མཛད་རྗེས་བསྐལ་པའི་བར་མི་ནུབ་པའི་ཕྱིར་ལབ་ཙེ་སྟོད་སྲོལ་ཡོད་པ་བཅས་བློན་དགྲ་རྒྱལ་གྱི་མཚན་རི་ཆུ་ལ་ཐོགས་པའི་ས་མིང་སྔོན་ནས་ད་ལྟའི་བར་མ་ཉམས་པར་ཡོད་པ་བཅས་ཊུན་ཧོང་གི་གཏེར་ཡིག་དང་ཆུ་ལ་ཆུ་བཞག་གི་ཚུལ་དུ་ཡོད་པ་འདི་ནི་ཤིན་ཏུ་ངོ་མཚར་བའི་བདེན་པའི་གཏམ་ཞིག་ཏུ་གོ་ཆོག་སྙམ། དེར་མ་ཟད་དགྲ་རི་ཡི་ཕར་ཕྱོགས་རྫོ་སྦྲིས་ཕྱོགས་ནའང་བློན་པོ་དགྲ་རྒྱལ་མཆོད་སྲོལ་ད་ལྟའི་བར་མ་ཉམས་པར་ཡོད་དོ།།

---

[28] དེབ་ཐེར་དཀར་པོ། ཤོག་གྲངས་༥༥ དགེ་འདུན་ཆོས་འཕེལ། ༢༠༠༢ མི་རིགས་དཔེ་སྐྲུན་ཁང་།

[29] མདོ་སྨད་ལོ་རྒྱུས་ཆེན་མོ་གླེགས་བམ་དང་པོ། ཤོག་གྲངས་།༢༤༥ ཧོར་གཙང་འཇིགས་མེད། ༢༠༠༥ བོད་ཀྱི་དཔེ་མཛོད་ཁང་།

དེབ་ཐེར་དཀར་པོ་ལས། "རྒྱ་དང་དམག་འཐབ་པའི་གཡུལ་གྱི་ཞིང་ཕལ་མོ་ཆེ་ནི་ཨ་མདོའི་ཡུལ་ཆ་འདི་དག་ཡིན་ལ། ཞེས་པ་ནས། དེར་མ་ཟད་ཨ་མདོའི་རིགས་དེ་ཕལ་ཆེར་ནི་སྔོན་གྱི་དམག་མི་ཕྱོགས་དེར་སླེབས་པ་དག་ལས་མཆེད་པར་མངོན་ཞིང་།[30]" ཞེས་གསུངས་ཡོད་པ་ནི་ཐུགས་ཤིན་དུ་བདེན་པའི་གཏམ་སྟེ། ཡང་མདོ་སྨད་ཆོས་འབྱུང་དུ"ཁྲི་རལ་བ་ཅན་རྒྱ་ཡུལ་ལ་དམག་ལ་བྱོན་སྐབས་དམག་དཔོན་དུ་བསྐོས་པས་གཡུ་ཚ་དམག་དཔོན་ཐོགས། དེའི་རྒྱུད་པ་རྨ་ཕ་ཁའི་བླ་ཡན་ཕྱོགས་ན་ཡོད་པ་ལས་སྤྱན་གསུམ་ཕྱོགས་འདིར་འོངས། རྗེ་སྲིད་དུང་རི་ནས་རེ་ཞིག་བསྡད། ད་ལྟའང་ཕྱོགས་དེར་ཏན་ཀྲུའི་དཔོན་ཚང་གི་རྒྱུད་པ་ཡོད།"[31] ཅེས་སོགས་དབུས་དམག་གི་རྒྱུད་པས་ཏན་ཀྲུའི་ས་འདི་བཟུང་བར་བཤད་ཡོད་པ་དང་། དུས་ད་ལྟའི་བར་ཁྱིམ་རྒྱུད་དང་རུས་རྒྱུད་ཕལ་ཆེ་བ་ཞིག་སྔོན་གྱི་བོད་ཀྱི་རུས་རྒྱུད་མ་ཉམས་པ་དེ་གར་ཡོད་མཁན་ཡང་ཡོད་དོ།།

རྒྱ་དམར་གྱིས་བོད་ས་བཙན་བཟུང་བྱས་རྗེས་ངའི་ཕ་ཡུལ་ལའང་བོད་མདོ་དབུས་ཁམས་གསུམ་སྤྱི་དང་འདྲ་བར་སྣོད་བཅུད་གཉིས་ལ་གནོད་བརླག་ཚབས་ཆེན་བཏང་ཡོད་པར་མ་ཟད། ད་ལྟའི་ཆར་བོད་ཀྱི་སྐད་ཡིག་ལའང་ཉམས་རྒུད་ཚབས་ཆེན་འགོག་བཞིན་ཡོད།

སྤྱི་ལོ་༢༠༡༥ ལོའི་སྤྱི་ཟླ་༩ ཚེས་མགོ་ཙམ་ནས་ཏན་ཀྲུའི་རིན་ཆེན་སྡེ་བའི་རྩ་ཐང་ཐོག་རྒྱ་ནག་གིས་གཞུང་ལམ་གསར་རྒྱག་བྱས་པར། སྡེ་བ་དེའི་མང་ཚོགས་ཆོས་ཕྱུགས་ཐོག་འཚོ་བའི་རྩ་ཐང་ཐོག་གཞུང་ལམ་བཟོས་ན། མང་ཚོགས་ཀྱི་འཚོ་བར་གནོད་སྐྱོན་ཐེབས་ཀྱི་ཡོད་པས། གལ་སྲིད་ལམ་ཁ་བཟོ་དགོས་ན་ས་གནས་མི་

[30] དེབ་ཐེར་དཀར་པོ། ཤོག་ངོས་ ༡༠ དགེ་འདུན་ཆོས་འཕེལ། ༢༠༠༢ མི་རིགས་དཔེ་སྐྲུན་ཁང་།

[31] མདོ་སྨད་ཆོས་འབྱུང་དེབ་ཐར་རྒྱ་མཚོ། ཤོག་ངོས་ ༥༤༧ བྲག་དགོན་པ་དཀོན་མཆོག་བསྟན་པ་རབ་རྒྱས། ༡༩༨༡ ཀན་སུའུ་མི་རིགས་དཔེ་སྐྲུན་ཁང་།

མང་ལ་གུན་གསབ་སྤྲོད་དགོས་ཞེས་ངོ་རྒོལ་བྱས་ཡོད་འདུག ཟླ་༩ ཚེས་༢༧ ཉིན་རྒྱ་གཞུང་གིས་རིན་ཆེན་སྡེ་བའི་སྡེ་མི་བསོད་ནམས་རྒྱ་མཚོ་དང་། སངས་རྒྱས་མཁར་གཉིས་འཛིན་བཟུང་བཀག་ཉར་བྱས་པར་བརྟེན། རིན་ཆེན་སྡེ་བའི་མང་ཚོགས་མང་པོ་ལམ་ཁར་འཛོམས་ཏེ། འཛིན་བཟུང་བྱས་པའི་མི་གཉིས་གློད་

(སྤྱི་ལོ་༢༠༡༥ཟླ་༩ ཚེས་༢༨ ཉིན་རྐན་གྱི་རིན་ཆེན་སྡེ་བའི་རྡོ་ས་བཅན་འཇོག་བྱེད་བཞིན་པའི་རྣམ་པ།)

བཀྱོལ་དང་། མང་ཚོགས་ཀྱི་དགོས་འདུན་དང་ལེན་མ་བྱས་ན། བསང་ཆུ་རྫོང་སྲིད་གཞུང་གི་སྒོ་འགྲམ་ནས་མང་ཚོགས་ཉལ་ནས་ངོ་རྒོལ་བྱེད་རྒྱུ་ཡིན་”[32]སྐོར་གསར་ལམ་ནས་བརྗོད་པ་ལྟར་དངོས་ཡོད་གནས་ཚུལ་རེད། ཡིན་ན་ཡང་ནམ་རྒྱུན་རྒྱ་ནག་དམར་ཕྱོགས་པའི་ལས་བྱེད་དག་གིས་བོད་ཀྱི་ས་གནས་ས་ཐོག་ཏུ་རྡོ་ས་སོགས་འབྲོག་པ་རྣམས་ཀྱི་འཚོ་བའི་རྟེན་ས་བཙན་གྱིས་འཕྲོག་པའི་དུས་སུ་ནམ་རྒྱུན་སྐད་ཆ་ཞིག་ཡོད་པ་ནི་“ས་རྒྱལ་ཁབ་ཀྱི་རེད། ཆུ་རྒྱལ་ཁབ་ཀྱི་རེད་”ཅེས་མི་མང་ཉམ་ཆུང་ཚོའི་ལག་ནས་གུན་གསབ་ཙམ་ཡང་མེད་

[32] ཨེ་ཤེ་ཡ་རང་དབང་རླུང་འཕྲིན་ཁང་། སྤེལ་དུས། ༢༠༡༥།༩།༣༠ གསར་འགོད་པ། བློ་རྡོ་དང་འཇམ་དཔལ་ཕུན་ཚོགས།

པར་རྒྱལ་ཁབ་ཟེར་བའི་འཇིགས་སུ་རུང་བ་ཞིག་ལ་ཁ་གཡར་ནས་མི་མང་གི་རྣ་ས་བཙན་གྱིས་འཕྲོག་རྒྱུང

(མི་མང་གི་རྣ་ས་བཙན་འཕྲོག་བྱེད་སྐབས་རྒྱ་གཞུང་གིས་སྤྲད་པའི་ཡིག་ཆ།)

བྱེད་བཞིན་པ་དེ་ཡིན། ཁྲིམས་ལུགས་གང་ན་ཡང་འགན་སྲུང་མེད་པའི་མི་མང་གི་རྒྱུ་ནོར་འཕྲོག་བཅོམ་བྱེད་ཚོག་ཚོག་གི་རྒྱལ་ཁབ་དེ་ནི། དོན་དངོས་སུ་ཧྲག་ཚོགས་ཀྱིས་དབང་བསྒྱུར་བའི་ཚོགས་པ་ཞིག་ཡིན། ནམ་རྒྱུན་རྒྱ་ནག་དམར་ཕྱོགས་ཚོགས་པའི་མི་མང་ལ་མགོ་སྐོར་གཏོང་བྱེད་ཀྱི་ལག་ཆ་གཙོ་བོ་སྟེ་”རྒྱལ་ཁབ་དང་མི་མང་གི་ཆེད་དུ”ཟེར་བ་ནི་དམར་ཕྱོགས་ཚོགས་པ་ཁོ་ཚོ་ཁོ་ནའི་ཆེད་ཡིན་པ་ལས་མི་མང་གི་ཆེད་དུ་མིན་པ་གསལ་པོ་རེད། དེའི་ཕྱིར་ཞིང་བྲན་ཁྲི་ཚོ་བརྒྱ་ཞི་བས་བཅིངས་འགྲོལ་ཟེར་བ་སོགས་ནི་ཁ་སྟོང་ནང་གི་ཚིག་སྟོང་ཙམ་ཡིན་ནོ།། ཕ་ཡུལ་གྱི་འཚོ་བའི་ཡོང་ཁུངས་ནི་འབྲོག་ལས་གཙོ་བ་སྟེ། ལུག་དང་། འབྲི་གཡག་རྟ་སོགས་དཀར་ནག་ཕྱུགས་རིགས་ལ་གཙོ་བོར་བརྟེན་པའི་འབྲོག་སྡེ་ཞིག་ཡིན་མོད། ད་ལྟའི་ཆར་“རྣ་ཕྱུགས་དོ་མཉམ”དང་ཕྱུགས་ཟོག་ཚོད་འཛིན་ལ་ཁ་གཡར་ནས་འབྲོག་པ་རྣམས་ཀྱིས་འཚོ་བ་རང་ཚུགས་མི་ཐུབ་པ་དང་དབུལ་པོངས་ཀྱི་གནས་སུ་བསྐྱུར་ཡོད།

བཞི། བླ་བྲང་བཀྲ་ཤིས་འཁྱིལ་དུ་གྲྭ་པ་ཚོད་འཛིན།

སྤྱི་ལོ་༡༩༨༠ ལོ་ནས་༧ཀུན་གཟིགས་པཎ་ཆེན་རིན་པོ་ཆེ་མཆོག་གི་རླབས་ཆེན་གྱི་དབུ་ཁྲིད་འོག་ཀུན་མཁྱེན་སྐུ་ཕྲེང་དྲུག་པ་ཆེན་པོ་མཆོག་དང་། འཇམ་དབྱངས་བླ་མ་གུང་ཐང་བསྟན་པའི་དབང་ཕྱུག་ཚང་སོགས་སྐྱེས་ཆེན་དག་གི་བཀའ་དྲིན་དང་ཐུགས་རྗེ་ལ་བརྟེན་ནས། བོད་ནང་དུ་ཡང་དར་བསྟན་པའི་མེ་རོ་སྦར། བླ་བྲང་བཀྲ་ཤིས་འཁྱིལ་ལ་མཆོན་ནའང་དེའི་དགོན་མ་ལག་བརྒྱ་ཙ་བརྒྱད་སོགས་ལྷ་སྡེ་ཡུལ་ཕྱོགས་ཀུན་གྱིས་བདེ་སྐྱིད་ཀྱི་ཉིན་མོ་གསར་བ་ཞིག་ལ་རེ་སྒོན་བྱས་ཡོད།

དེ་ཡང་སྤྱི་ལོ་༡༩༨༨ ལས་མས་སུ་སྐྱབས་མགོན་ཀུན་མཁྱེན་སྐུ་ཕྲེང་དྲུག་པ་ཆེན་པོ་༧རྗེ་བཙུན་བློ་བཟང་འཇིགས་མེད་ཐུབ་བསྟན་ཆོས་ཀྱི་ཉི་མ་དཔལ་བཟང་པོ་མཆོག་ང་རང་སྐྱེས་སའི་ཨ་མྱེས་སྟག་རིའི་ཉེ་འགྲམ་གྱི་ན་རིང་སྣང་གི་རི་ཞོལ་ལ་ཉིན་གཅིག་གི་རིང་སྐུ་འཁོར་དང་ལྷན་དུ་ཞབས་ཟུང་བདེ་བར་འཁོད་དེ་མི་མང་ལ་མཇལ་ཁ་གནང་སོང་། ཇ་ཐེབས་ཀྱི་སྦྱིན་བདག་ཐལ་ཆེར་ཕྱུག་སྡེ་དང་འགབ་སྡེ་ཡིན་པ་འདྲ་བ་ཞིག་དྲན་སོས་ཀྱི་འདུག སྐབས་དེ་དུས་ང་ནོར་ལུག་གི་རྗེས་ན་ཡོད། ང་རང་ལོ་དགུ་འམ་བཅུ་ཡས་མས་ཤིག་རེད། དེ་ནི་ངའི་མི་ཚེའི་ནང་ཐེངས་དང་པོར་བླ་མ་ཞིག་ལ་མཇལ་ཁ་ཞུས་པ་ཡིན། ཁོང་ནི་བླ་བྲང་བཀྲ་ཤིས་འཁྱིལ་གྱི་ཞིང་གི་བདག་པོ་༧ཀུན་མཁྱེན་རིན་པོ་ཆེ་རྗེ་བླ་མ་འཇམ་དབྱངས་བཞད་པའི་རྡོ་རྗེ་སྐུ་ཕྲེང་དྲུག་པ་ཆེན་པོ་མཆོག་ཡིན་པས་འདི་ཕྱིའི་ལེགས་ཚོགས་ཀྱི་རྒྱ་བ་རྟེན་འབྲེལ་མགོ་ནས་འགྲིགས་སོང་བ་ཞིག་ཡིན་པར་འདོད། སྐབས་དེ་དུས་ཁོང་གི་ཕྱག་གིས་དངོས་སུ་གྲོ་མ་འབྲས་སིལ་ཞིམ་པོ་ཞིག་གནང་བ་ཡང་དྲན་སོས་ཀྱི་འདུག །

སྤྱི་ལོ་༡༩༨༩ ལོར་ང་རང་ལོ་བཅུ་གཅིག་སྟེང་བླ་བྲང་དགོན་པའི་ནང་ཨ་མའི་ཞང་པོ་གྲྭ་པ་ལོ་ན་བགྲེས་པ་འགྱུར་རོ་ཚང་གི་ཨ་ཁུ་དམ་ཆོས་ཞུ་བ་ཞིག་ཡོད། གྲྭ་པ་ཁོང་རྐང་པ་ནད་པ་ཡིན་སྟབས་ང་རང་གནས་སྐབས་རིང་ཁོང་ལ་ཇ་སྐོལ་བ་དང་ཆུ་ལེན་པའི་ཆེད་དུ་བླ་བྲང་དགོན་པར་ཡོང་། ང་རང་ཕ་ཡུལ་ན་ཡོད་དུས་སུ་ཕ་རྒན་གྱི་འགྲམ་ནས་སྦྱར་མཛད་མ་དང་ཀ་ངོ་ཡིག་ངོ་ཙུང་ཙམ་ཞིག་ཤེས་ནའང་། བླ་བྲང་བཀྲ་ཤིས་འཁྱིལ་ལ་

སློབས་པ་དང་གཞི་ནས་ཀ་ཁ་ནས་མདོ་གདུགས་སྒྲོལ་གསུམ་སོགས་བསླབས་ནས་ཕྱིར་ཕ་ཡུལ་དུ་ལོག་པའི་འཆར་གཞི་ཡོད་པ་རེད། དེའི་རྒྱུ་མཚན་ཡང་ང་ལ་བུ་བོ་གཉིས་ཡོད་པའི་སྤུན་གཉིས་པ་ཤེས་རབ་དེ་དུས་གྲྭ་པ་བྱས་ཚར་ནའང་བླ་བྲང་དགོན་པའི་ཚོགས་ཆོས་གྲྭ་འགྲིམ་རྒྱུ་ནི་ཧ་ཅང་དཀའ་ངལ་ཆེ་བ་ཞིག་སྟེ། སྲིད་གཞུང་གིས་བཀག་འགོག་འོག་གཅིག་ནས་ལོ་བཅོ་བརྒྱད་ལ་མ་སོན་བར་གྲྭ་པ་བྱས་མི་ཆོག་པ་དང་། གཉིས་ནས་གཞུང་ཆེན་མོ་གསུམ་བཞི་རེ་བློ་ཐོག་ན་འདོན་རྒྱུ་མེད་ཆེ་དམིགས་བསལ་ཅན་འགའ་རེ་མ་གཏོགས་པ་ཚོགས་ཆོས་གྲྭར་འཛུག་མི་ཐུབ། དེ་ཡང་གྲྭ་ཚང་དྲུག་ལ་ལོ་གཅིག་ལ་གྲྭ་པ་ཉི་ཤུ་ཡས་མས་ཞིག་ལས་ཚོགས་ཆོས་གྲྭར་འཛུག་ཐུབ་ཀྱི་མེད། ཡིན་ནའང་ལོ་གཉིས་ཀྱི་རྗེས་སུ་ཨ་ཁུ་ཆེ་བ་དམ་ཆོས་ལགས་སྐུ་གཤེགས་པ་དང་ཨ་ཁུ་ཆུང་བ་འཇིགས་མེད་བསྟན་འཛིན་གྱི་མི་ཕྱུག(དགེ་ཕྱུག)བྱས་ནས་དཔེ་ཆ་འདོན་དུ་ཨ་པའི་བུ་བོ་ཏན་པ་ཨ་ཁུ་དཀོན་མཆོག་དགེ་འདུན་ཞེས་བླ་བྲང་དགོན་པའི་ནང་གློག་སློབ་མཁན་དགེ་ཕྲུག་མང་པོ་ཡོད་མཁན་ཞིག་འདུག་པ་ཁོང་གི་མདུན་ལ་སོང་། དེ་ནས་རིམ་གྱིས་སློན་ལམ་རྣམ་ལྔ་དང་འགྲེལ་པ་དོན་གསལ་སོགས་བློ་འཛིན་བྱས་ཤིང་། དེ་ཡི་ཞོར་ལ་བླ་བྲང་དགོན་པའི་ཡིག་མཁན་རྒྱུད་པའི་ཨ་ཁུ་འཕྲིན་ལས་ལགས་ཀྱི་མདུན་ནས་བོད་ཀྱི་ཡིག་གཟུགས་ཙུང་ཟད་བསླབས་པ་དང་། ང་རང་ལོ་བཅུ་བཞིའི་སྟེང་(༡༩༥༣) བླ་བྲང་དགོན་པའི་གསེར་ཁྲི་རྣམ་བཞིའི་ཡ་གྱུལ་ཨ་ལགས་ཧོར་གཙང་ཚང་དགོན་པར་ཚོགས་ཞུགས་གནང་། སྐབས་དེར་ཁོང་གི་ཆེད་དུ་རྒྱ་གཞུང་ལ་དམིགས་བསལ་ཚོག་མཆན་ཞུས་ཏེ་གྲྭ་པ་ལོ་ན་ཆུང་ཆུང་བཅུ་གསུམ་ཡིག་ཚད་ཀྱི་ལམ་ནས་གདམ་གསེས་གནང་བ་དེའི་གྲས་སུ་རང་ཉིད་ཚུད་དེ་བླ་བྲང་དགོན་པའི་ཆོས་གྲྭར་འགྲོ་བའི་སྐལ་བ་བཟང་པོ་ཐོབ། ཡིན་ནའང་། ལོ་བཅོ་བརྒྱད་མ་ལོན་པར་དུ་གྲྭ་ཆུང་ཚོ་ཆོས་གྲྭ་ཅམ་ལས་ཚོགས་ཞུགས་བྱེད་རྒྱུར་རྒྱ་གཞུང་གི་དགག་བྱ་ཡོད། སྐབས་དེར་ངའི་ཡིག་ཚད་ལ་འགྲེལ་པ་དོན་གསལ་དང་ཐེག་པ་ཆེན་པོ་རྒྱུད་བླ་མའི་སྐབས་ཁ་ཤས། ཁ་དོག་དཀར་དམར་ནང་གི་རྟགས་གསལ་ཁ་ཤས་བཅས་བཏང་བས་ཡིག་རྒྱུགས་འཕྲོད་པར་གྱུར།

དགེ་བའི་བཤེས་གཉེན་དུ་མའི་དྲུང་དུ་དབང་ལུང་མན་ངག་དང་དཔེ་ཁྲིད་སོགས་སྟོང་གསུམ་རིན་ཆེན་བདུན་གྱིས་བཀང་ཡང་གཞལ་དུ་མེད་པ་ངའི་མི་ཚེ་ནང་ཆེས་ལེགས་པའི་སྐལ་བ་བཟང་པོ་ཞིག་མངོན་དུ་གྱུར།

གངས་ལྗོངས་མཁས་པའི་དབང་པོ་རྗེ་དམུ་དགེ་བསམ་གཏན་ཚང་ལ་བླ་བྲང་རྗེ་ལྷ་ཁང་ནང་ཆོས་འབྲེལ་དང་། ཁོང་གི་ཐུགས་སྲས་རས་ཆུང་བ་ཤེས་རབ་ཚང་གི་མདུན་ནས་ཨ་ལགས་ཧོར་གཙང་ཚང་ལ་ཐ་སྙད་རིག་གནས་ཀྱི་ཁྲིད་རྒྱུན་སྤེལ་སྐབས་སློབ་གཉེར་བ་མང་པོ་དང་ལྷན་དུ་བོད་ཀྱི་ཡི་གེའི་སྦྱོར་རྣམ་བློ་གསལ་འཇུག་ངོགས་དང་། བརྡ་སྤྲོད་བློ་གསལ་དགའ་སྟོན། སྙན་ངག་མེ་ལོང་མ་དང་དབྱངས་ཅན་དགྱེས་གླུ། བོད་མཁས་པའི་སྙན་འགྲེལ་དབྱིའི་དགོངས་རྒྱན་སོགས་ཀྱི་དཔེ་ཁྲིད་ཀྱི་རྒྱུན་ལེགས་པར་ཐོབ། བསྡུས་གྲྭའི་འཛིན་གྲྭ་ལོ་བཞི་སོང་བའི་རྗེས་སུ་འཛིན་གྲྭ་རྟགས་རིགས་ལ་སླེབས་དུས་འཛིན་གྲྭའི་ནང་གི་གྲྭ་ཆུང་བཅུ་གསུམ་ལས་བཞི་མ་གཏོགས་རྒྱ་དམར་གཞུང་གི་གོ་སྒྲིག་ལྟར་འཛིན་གྲྭ་གོང་དུ་འཕར་མ་བཅུག དེར་བརྟེན། རྩོད་རྒྱུགས་དང་འདོན་རྒྱུགས་ཀྱི་ལམ་ནས་འདེམས་སྒྲུག་བྱས་པས་ང་ཚོ་མི་བཞི་འཛིན་གྲྭ་གོང་དུ་འཕར་བའི་སྐལ་བཟང་ཐོབ། སྐབས་དེར་འདོན་རྒྱུགས་དང་རྩོད་རྒྱུགས་གཉིས་ཀ་ཡོད་ནའང་གཙོ་བོ་རྩོད་པ་གལ་ཆེན་དུ་བརྩི་བཞིན་འདུག རྩོད་རྒྱུགས་ནི་རྟགས་རིགས་གསར་རྩོད་སྐབས་ཀྱི་རྩོད་པ་སྟེ་དཔེར་ན། མཉན་བྱ་ལྷ་བུ་ཤོག་བྱང་སྟེང་རྩོད་མིང་བྲིས་ཡོད་པ་མང་པོའི་ནང་ནས་བདམས་ཏེ། རྩོད་དཔང་བ་རྣམ་པའི་མདུན་ནས་རྟགས་གསལ་ཆ་ཚང་བ་ལྡ་གཏོང་དགོས་ཀྱི་འདུག བློ་འཛིན་ཡང་མཐའ་དཔྱོད་དང་གཞུང་ཆེན་གང་ཡོད་པ་འདོན་དུ་འཇུག་གོ། སྐབས་དེར་ཡང་ལྷུང་ཏ་བརྒྱུགས་ནས་རྒྱུགས་འཕྲོད། སྐབས་དེ་ནས་རྟགས་རིགས་འཛིན་གྲྭ་དང་། གཞུང་ཞོལ་དང་། གཞུང་གོང་། སྐབས་དང་པོ། སྐབས་བཞི་པ་བཅས་གཞུང་(ཕར་ཕྱིན་)འཛིན་གྲྭ་ལ་ལོ་བཞི། དབུ་མའི་འཛིན་གྲྭ་ལ་ལོ་གཉིས། མཛོད་འཛིན་གྲྭར་ལོ་བཞི། བཀའ་རམ་འཛིན་གྲྭར་གསར་དུ་ཞུགས་པ་བཅས་བླ་བྲང་བཀྲ་ཤིས་འཁྱིལ་གྱི་རྨད་བྱུང་ཐོས་བསམ་གླིང་གི་འཛིན་གྲྭ་ཡོངས་རྫོགས་ལ་སློབ་གཉེར་གྱིས་སྨོན་ལམ་

འདེབས་པའི་སྐལ་བ་བཟང་པོ་ཐོབ། བཀའ་བརྒྱུད་སྒྲུབ་བརྒྱུད་བསྟན་པའི་འབྱུང་གནས་བླ་བྲང་བཀྲ་ཤིས་འཁྱིལ་ནི་སངས་རྒྱས་ཀྱི་བསྟན་པ་སྤྱི་དང་བྱེ་བྲག་རི་བོ་དགེ་ལྡན་པའི་དགོན་ཆེན་དྲུག་གི་ཡ་གྲུབ་མདོ་ཕྱོགས་པོ་ཏི་ལྷ་དང་། སྔགས་ཕྱོགས་གསང་ཆེན་རྒྱུད་སྡེ་བཞིས་མཚོན་མདོ་སྔགས་བཀའ་བརྒྱུད་ཀྱི་བསྟན་པ་འཛིན་སྐྱོང་སྤེལ་གསུམ་བྱེད་སའི་ཆོས་སྡེ་ཆེན་པོ་ཞིག་ཡིན་པར་མ་ཟད། བོད་གངས་ཅན་ལྗོངས་ཀྱི་བཙན་ཐབ་རིག་པའི་གནས་མཐའ་དག་སློབ་གཉེར་བྱེད་སའི་རིན་པོ་ཆེ་ཡི་བང་མཛོད་ལྟ་བུ་ཞིག་ཀྱང་ཡིན། ཆོས་ཀྱི་སྡེ་ཆེན་པོ་འདི་ནི་ཁོ་བོའི་མི་ཚེའི་ནང་ཆེས་ཕུན་སུམ་ཚོགས་པའི་གཞོན་དུས་ཀྱི་སློབ་གཉེར་བྱེད་ས་དང་། ལུས་བདེ་སེམས་སྐྱིད་དང་མི་ཚེའི་རིན་ཐང་འཚོལ་སའི་དགའ་བའི་ཞིང་ཁམས་དངོས་འདྲ་བ་དེ་ཡིན་ལ། བདག་གི་ཤེས་རིག་གི་མ་ཡུམ་ལྟ་བུའི་བཀའ་དྲིན་གཞལ་མཐའ་བྲལ་བའི་མདོ་སྔགས་བཙན་ཐབ་རིག་གནས་ཀྱི་བང་མཛོད་དེའང་ཡིན་ནོ།།

ལྔ། བཙན་བྱོལ་ལ་ཡོང་སྐབས་ཀྱི་ཚོར་བ།

ང་རང་ཉིས་སྟོང་བརྒྱད་ལོའི་ཞི་བའི་ངོ་རྒོལ་ལ་ཞུགས་པ་དང་། གསར་འགོད་པ་ཞིག་ལ་དངོས་སུ་སྐད་ཆའང་བཤད་ཡོད་པ་ནི་གོང་དུ་བཀོད་ཡོད་པ་དེ་རེད། དེའི་ཕྱིར་ང་རང་གི་ཚེ་སྲོག་དང་བདེ་འཇགས་ལ་ཉེན་ཁ་ཡོད་སྟབས་གྲོགས་པོ་བློས་ཐུབ་མང་པོ་ཞིག་དང་། ལྷག་པར་ཨ་ཁུ་ཆུང་བ་གཙོས་མང་པོ་ཞིག་ནས་བྲོས་བྱོལ་ལ་འགྲོ་དགོས་པའི་བསམ་ཚུལ་བཏོན། ཨ་ཁུ་ཆུང་བས་ཁྲ་སྒྲིག་བྱས་པ་ལྟར་ལམ་ལ་ཆས་ཏེ་མཐར་རི་ལུང་གང་སར་ཡིབས་ནས་བསྡད། ང་རང་ཕ་ཡུལ་དུ་བསྡད་ན་འཛིགས་སྐྲག་དང་ཉེན་མཚན་གཉིས་ཀར་ཡིབས་ནས་འདུག་དགོས་སྟབས་དེ་ནི་ལས་སླ་པོ་ཞིག་གཏན་ནས་མིན། ང་རང་གཅིག་པུ་ཙམ་མ་ཡིན་པར་སྐབས་དེར་རི་ལ་བྲོས་བྱོལ་དུ་སོང་བའི་མི་ཚང་མང་དཀའ་སྡུག་སྣ་ཚོགས་ཐྲད་ཡོད་པ་དང་། ཐ་ན་སྣན་ཁང་དུ་འགྲོ་དགོས་

བྱུང་ནའང་འགྲོ་མི་ཐུབ། ངའི་ཕ་མ་གཉེན་ཉེ་སོགས་ལ་ཡང་སེམས་ཁྲལ་ཏ་ཙང་ལྷི། ངའི་མ་འོངས་པའི་གདམ་ག་ནི་རྒྱ་གར་ལ་ཨེ་ཐར་བལྟ་བའམ། ཡང་ན་མནར་གཅོད་ཀྱི་གོ་རིམ་ཞིག་ལ་ངང་སྒུག་བྱ་རྒྱུ་དེ་ཡིན།

ང་རང་རི་ལ་བྲོས་ཡོད་པའི་སྐབས་ཤིག་ལ་ངའི་ཕ་རྒན་ནད་ཀྱིས་མནར་ཏེ་སྨན་ཁང་ནང་བསྡད་ཡོད་པའི་སྐད་ཆ་ཞིག་གོ་བྱུང་། གནས་ཚུལ་དེ་ཐོས་རྗེས་ངའི་སེམས་ལ་བཟོད་མི་ཐུབ་པའི་སྡུག་བསྔལ་དང་ན་ཟུག་ཅིག་སྐྱེས་འོང་གིན་འདུག ། རྗེས་སུ་རྒྱ་ནག་ཉེན་རྟོག་མི་སྣ་ཐེངས་མང་པོར་ངའི་ཕ་ཡུལ་གྱི་ནང་མིའི་སར་ཡོང་སྟེ། ངའི་ཕ་རྒན་ནད་ཀྱིས་མནར་བར་འདྲི་བརྩད་བྱེད་ཁུལ་དང་འབྲེལ་ང་རང་གར་ཡོད་དྲིས་པ་དང་། རྒྱ་དམར་སྲིད་གཞུང་ལ་མགོ་སྒྲུར་དགོས་པའི་བརྡ་ལན་དང་གནོན་ཤུགས་སྤྲད་འདུག །སྐབས་དེར་ང་རང་བརྩད་གཅོད་གཏོང་མཁན་གཙོ་བོ་ཞིག་ནི་གླུས་དྲུག་སྡེ་བ་ནས་ཡིན་པའི་ཨ་རྡོ་ཐེར་བ་དེ་ཡིན་འདུག་ལ། ཁོ་ཚུང་དུས་སློབ་གྲྭར་ཙུང་ཙམ་སོང་བ་དང་རྗེས་སུ་བདེ་འཛུགས་མི་སྣའི་ཁོངས་སུ་ཞུགས། སྤྱི་ལོ་༢༠༠༨ ལོའི་ཞི་རྒོལ་སྐབས་སུ་བོད་མི་འཛིན་བཟུང་བྱེད་མཁན་གཙོ་བོ་ཞིག་ཡིན།

ཁོང་ཚོས་ཇི་ལྟར་བཤད་ཀྱང་། ངས་རྒྱ་དམར་གཞུང་ལ་མགོ་འདོགས་གཏན་ནས་བྱས་མེད། རྒྱུ་མཚན་ནི། རྒྱ་ནག་གིས་སྤྲུལ་སྒྲུ་ག་གེ་མོ་སོགས་བར་ལ་བཞག་ནས་ཞི་བའི་བསླུ་འཁྱུག་བྱས་རྗེས། ཁ་སང་བཤད་པའི་གཏམ་དེ་རིང་མེད་པར་གར་སོང་ཆ་མེད་དང་མནར་གཅོད་ཚད་ལས་བརྒལ་བ་ཞིག་བཏང་མཐར་ཤི་མིན་རྩོ་མིན་གྱི་ཕུང་པོ་ནང་མི་ལ་རྩིས་སྤྲོད་བྱེད་པའམ། ཡང་ན་མ་ཉེས་ཁ་གཡོག་གི་ནག་ཉེས་རི་བོ་ལྟ་བུ་ཞིག་གིས་ཁོ་ཚོའི་འདོད་པ་ལྟར་ཁྲིམས་ཐག་ལྷེ་མོ་གཅོད་པ་ནི་རང་གཞན་ཚང་མ་ལ་ཆ་ཡོད་རྒྱུས་ཡོད་ཡིན་སྟབས། ངས་མགོ་འདོགས་མ་བྱས་ལ་རྗེས་སུ་ངས་རང་ཡུལ་དུ་ང་ལ་གུ་ཡངས་ཀྱི་འཚོ་བ་ཞིག་དང་བདེ་སྐྱིད་ཅིག་མེད་པ་ཤེས་རྟོགས་བྱུང་སྟེ། སྤྱི་ལོ་༢༠༠༩ ལོའི་ཟླ་༡༠ ནང་ང་རང་ཕ་ཡུལ་དང་ཁ་གྱེས་ཏེ་བཙན་བྱོལ་དུ་ཡོང་དགོས་བྱུང་།

ང་རང་ཕ་ཡུལ་ནས་ལམ་ལ་མ་ཆས་པའི་ཉིན་ཁ་ཤས་ཀྱི་སྔོན་ལ་ཕ་མ་གཉིས་དང་འཕྲུག་ཙམ་མཇལ་རྒྱུ་བྱུང་བ་ནི་མི་ཚེའི་ནང་བརྗེད་ཐབས་མེད་པ་ཞིག་རེད། དེ་ཡང་སྐབས་དེར་ངའི་ནང་མི་སོགས་ཉེ་འབྲེལ་ཁྱིམ་ཚང་

འགས་མཉམ་དུ་ཟླ་བྲང་དགོན་པར་མང་ཇ་ཞིག་བསྐོལ་ཡང་། ང་རང་ས་གཞན་དུ་སྤྲས་སྐྱོང་བྱས་ནས་བསྡད་ཡོད་སྟབས་འགྲོ་ཐབས་བྲལ། འོན་ཀྱང་། ཕ་མ་གཉིས་ཆེད་དུ་ང་ཡོད་སར་སླེབས་སོང་། དེ་དུས་ང་རྒྱ་ནག་དམར་ཕྱོགས་པས་འཛིན་བཟུང་བྱེད་རྒྱུའམ་ཡང་ན་བཙན་བྱོལ་ལ་ཨེ་ཐར་བལྟ་རྒྱུ་ལས་གདམ་ག་གཞན་མེད་སྟབས་རྒྱ་གར་ལ་འབྲོ་རྒྱུའི་འཆར་གཞི་འཐེན་བཞིན་པའི་སྐབས་ཡིན། ཕ་རྒན་གྱིས "ཁྱེད་རང་ས་ཐག་རིང་པོ་ཞིག་ལ་འགྲོ་བར་བློས་མི་ཐོངས་ནའང་མི་འགྲོ་ཀ་མེད་ཡིན་དུས་རང་ཉིད་ཀྱིས་རང་ལ་བདག་པོ་ཡག་པོ་གྱིས་ཟེར།" ཨ་མས་མིག་ཆུ་ཤམ་ཤམ་བཞུར་བཞིན་ང་ལ "འཛམ་ཁོ"ཞེས་གཅེས་མིང་གིས་བོས་ནས"ད་རྗེས་མ་ང་ཚོ་འཕྲད་རྒྱུ་ཨེ་ཡོད་ན་ཟེར།" ངས་དེ་ལ་ལན་ཇི་ལྟར་འདེབས་དགོས་པ་མ་ཤེས། བསམ་བློ་ཞིག་བཏང་བས་ཕལ་ཆེར་རྗེས་མ་ཨ་མ་དང་མ་འཕྲད་ན་ཨ་མས་སེམས་ཁྲལ་ཆེན་པོ་བྱེད་སྙམ་ནས "ཨ་མ་ང་ཚོ་མ་ཕྲད་ནའང་སེམས་ཁྲལ་མ་བྱེད། ལས་ཤིག་ཡོད་ན་མཇལ་ཡོང་ཞེས་ལན་བཏབ།" དེ་ལྟར་ལན་བཏབ་རྗེས་ངའི་ཡ་ཆུང་ཁོག་པ་སྡུག་གིས་བཀང་སོང་། མིག་ཆུ་མི་བཞུར་བའི་ཐབས་ཤེས་བྱས་ནའང་མིག་ཆུ་རང་དབང་མེད་པར་འཐོར་སོང་བས་ཁ་ཕྱིར་ལ་འཁོར་ནས་མིག་ཆུ་ཕྱིས། ཨ་མས་མིག་ཆུ་མང་པོ་ཤོར་ནས་ང་རང་ལ་འཁྲིང་བཞིན་ཡོད་པ་དང་། ཕྱི་ཚུལ་ནས་བལྟས་ན་ཕ་རྒན་གྱིས་མིག་ཆུ་འདོན་གྱི་མེད་ནའང་སེམས་པ་གང་འདྲ་ཞིག་ཡིན་པ་ང་རང་གི་སེམས་ན་གསལ་པོ་ཡིན།

དེ་ལྟར་ཕ་མ་གཉིས་ལ་སེམས་འཁྲིང་བཞིན་དུས་ཚོད་ཐུང་ཐུང་གི་ཐུག་འཕྲད་དེ་ཕན་ཚུན་བློས་མི་ཐོངས་པའི་དང་གྱེས་བྲལ་བྱེད་དགོས་བྱུང་། གྱེས་བྲལ་ཁྲིད་ཕ་མ་གཉིས་ཀྱིས་ང་ལ་ཕྱིར་མིག་ཡང་ཡང་བལྟས་པ་དང་། ང་ལ་ཡང་འབྲལ་མི་ཕོད་པའི་སེམས་ཚོར་ཞིག་བྱུང་། དེ་ནི་ང་ཕ་མ་གཉིས་དང་འཇིག་རྟེན་འདི་ནས་གཏན་དུ་གྱེས་པའི་ཆེས་མཐའ་མཇུག་གི་ཉིན་མོ་ཡིན་པ་སུ་ཡིས་ཤེས། ཕྱིས་སུ་དེ་དུས་ངས་ཨ་མར་བཤད་པའི་སྐད་ཆ་ལ་འགྱོད་པ་ཡང་ཡང་སྐྱེས། ངའི་ཁ་ནང་ལ་སྐད་ཆ་དེ་འདྲ་ག་རེ་བྱུས་ནས་ཡོང་བ་ཡིན་ནམ་སྙམ་པ་ཡང་ཡང་ཤར། དེ་དུས་དེང་ཚོ་ཕྱིས་སུ་མི་འཕྲད་པ་སེམས་ཀྱི་ཟུར་ཞིག་ནས་ཚུར་ཟད་ཚོར་ཡོད་པ་འདྲ།

ང་རང་ཕ་ཡུལ་དང་ཁ་བྲལ་སྐབས་ཁོ་བོའི་སེམས་ལ་བཀའ་དྲིན་ཆེ་བའི་བླ་མ་རྣམས་ཡང་ཡང་དྲན། ཉིན་གཅིག་ངས་རང་གི་རྩ་བའི་བླ་མ་དྲན་པའི་དབང་གིས་མཚན་མོ་ཞིག་ལ་དགེ་རྒན་ཚང་གི་ཁང་པ་ཡོད་སའི་

མཐའ་འཁོར་ལ་སྐོར་བ་བྱེད་དུ་སོང་བ་དང་། དགེ་རྒན་ཚང་བཞུགས་སའི་ཁང་པ་ལ་ཕྱག་འཚལ། ཕྱིར་ང་རང་སྡོད་སའི་ནང་དུ་ལོག་ནས་སྐད་ཤུགས་ཆེན་པོས་ངུས་པ་ཡིན།

ཁོ་བོས་ཡུན་རིང་སློབ་གཉེར་བྱེད་སའི་བླ་བྲང་དགོན་པ་དང་ཁ་འབྲལ་ཁར་ཞོགས་པའི་དུས་ཚོད་དྲུག་པ་ཡས་མས་ཤིག་ཡིན་ལ། གསལ་ལ་མི་གསལ་བའི་སྐྱ་རེངས་ཁྲོད་དུ་ཚོགས་ཆེན་འདུ་ཁང་གི་མདུན་དུ་ཕྱག་གསུམ་འཚལ་ནས། སྐྱེ་བ་ནས་ཚེ་རབས་ཀུན་ཏུ་ཀུན་མཁྱེན་བླ་མ་ཡབ་སྲས་དང་མགོན་དགེ་བའི་བཤེས་གཉེན་རྣམ་པ། གྲོགས་རིགས་པ་སྨྲ་བའི་ཆོས་གྲོགས་དེ་ཚོར་ཡང་ཡང་མཇལ་བའི་སྨོན་ལམ་བཏབ་པ་ཡིན། སྐབས་དེར་ཞོགས་པའི་ཚོགས་ཆེན་གྱི་དུང་སྒྲ་དེས་ང་རང་རྒྱང་རིང་གི་ལས་ལ་ཆས་པར་སྐུལ་མ་བྱེད་ཀྱིན་ཡོད་པ་ལྟར་རྣ་ལམ་དུ་གྲགས་པར་མ་ཟད་གོམ་པ་རེ་རེའི་ཁྲོད་ནས་ཕྱིར་མིག་ཡང་ཡང་ལྟ་བཞིན་བླ་བྲང་དགོན་པ་ལ་གྱེས་ཕྱག་འབུལ་དགོས་བྱུང་།

དེ་ཉིན་རང་ཉིད་སྐྱེས་སའི་རྒན་གྱ་བརྒྱུད་ནས་ཡོང་སྐབས་སུའང་བྱིས་པའི་དུས་སུ་ང་རང་འཚར་ལོངས་བྱུང་སའི་ཕ་ཡུལ་ལ་ཆགས་པའི་འཁྲིང་སེམས་དང་། ཕ་མ་དང་ཕ་ཡུལ་ལ་ཁ་འབྲལ་གྱིན་ཡོད་པའི་དབང་གིས་ནམ་ཞིག་ཕ་ཡུལ་ལ་ཕྱིར་ལོག་ཐུབ་བམ་སྙམ་པ་དང་། ཡང་ན་ཕྱིར་ལོག་མི་ཐུབ་པའི་ཚོར་བ་ལྩི་མོ་ཤིག་དང་ལྷན་མིག་ཆུ་རང་དབང་མེད་པར་འགྲམ་པའི་ངོས་སུ་ཟགས་མགོ་བརྩམས། ང་རང་ཆུང་དུས་སུ་ཕ་རྒན་ལ་ཏ་ཅང་བརྩེ་འདང་ཆེ་བ་ཞིག་སྟེ། མཚན་མོར་ཉལ་ཁར་ཡང་ཕ་རྒན་གྱི་རྣ་བ་ལ་ལག་པས་རེག་ནས་ཉལ་དགོས་མཁན་ཞིག་ཡིན། བཀའ་དྲིན་ཅན་གྱི་ཕ་མ་གཉེན་ཉེ་དང་། བྱིས་དུས་ཀྱི་རྩེད་མོ་རྩེད་ས་དང་རྟ་རྒྱུག་བྱེད་ས་སོགས་ཡིད་ལ་ལྷང་ངེར་དྲན་ཞིང་། ད་ནི་དེ་དག་དང་ཁ་འབྲལ་རྒྱུར་སྐར་མ་ཁ་ཤས་ལས་མེད་སྙམ་བཞིན་སེམས་པ་སྐྱོ་སྣང་གིས་ཁེངས། ད་དུང་སེམས་ཀྱི་ཟུར་ཞིག་ཏུ་ལམ་བར་ནས་རྒྱ་ནག་གིས་ཤེས་རྟོགས་བྱུང་ཚེ། འཛིན་བཟུང་བྱ་རྒྱུ་ཉག་ཅིག་ཡིན་ཨང་སྙམ་པའི་འཇིགས་སྐྲག་དང་བཅས་ཆུང་དུས་ཀྱི་ཕ་ཡུལ་དེ་ཡང་མིག་ལམ་ནས་ཡལ་ཏེ་སྤྲི་སྤྲོད་རླངས་འཁོར་ཞིག་གི་ནང་ཟེ་ལིང་དུ་འཁྱེར། དེ་གར་གྲོགས་པོ་བརྩོན་འགྲུས་ཀྱིས་ང་རང་སྒུག་འདུག་ལ། ང་ཚོ་ལམ་ཁྲིད་པར་ཐུག་འཕྲད་བྱུས། ལམ་ཁྲིད་པས་རྒྱ་སྐོར་ཁྲི་གཉིས་ལྷག

དགོས་པར་བཤད། གོང་ཚད་མཐོ་དྲགས་པས་མར་གཙོག་ཆ་བྱ་དགོས་པའི་རེ་འདུན་བཏོན་ཀྱང་མ་ཉན་པས་མཐར་མི་རེས་རྒྱ་སྒོར་ཁྲི་གཉིས་རེ་མི་སྤྱོད་ཀ་མེད་ཀྱིས་ལྷ་ས་ནས་སྤྱོད་རྒྱུ་བྱས།

དགོང་མོ་དེར་ཟེ་ལིང་གི་མགྲོན་ཁང་ཞིག་གི་ནང་བསྡད། ཉིན་གཉིས་པར་ལྷ་ས་ལ་འགྲོ་བའི་མེ་འཁོར་འཛིན་བྱང་ཉོ་རུ་མི་ཞིག་མངགས་པ་དང་། ཉིན་དེའི་ཕྱི་དྲོའི་དུས་ཚོད་བདུན་བརྒྱད་ཡས་མས་སུ་མེ་འཁོར་སྒོ་འགྲམ་ནས་གྲལ་སྒྲིག་བྱས་ནས་འདུག་སྐབས་ཞིབ་བཤེར་བྱེད་མཁན་སོགས་འདུག་པས་སེམས་པ་ཚ་བེར་བེར་ལྷ་བུའི་འཇིགས་སྐྲག་དང་དུ་གནས། ང་རང་མེ་འཁོར་གྱི་འཁོར་སྣམ་གཅིག་དང་ངའི་རོགས་པ་མེ་འཁོར་གྱི་འཁོར་སྣམ་གཞན་པ་ཞིག་གི་ནང་ལ་སོང་། དེད་གཉིས་མཉམ་གཅིག་ཏུ་བསྡད་ཚེ་འཛིན་བཟུང་བྱེད་སྐབས་དེད་གཉིས་མཉམ་དུ་འཛིན་པར་དོགས་པའི་དབང་གིས་མེ་འཁོར་ནང་གི་འདུག་ས་ཁ་ཁ་བྱས་ཏེ་འཛིན་བྱང་ཉོས་པ་ཡིན།

ང་རང་མེ་འཁོར་ནང་བསྡད་དེ་ཙུང་ཙམ་འགོར་རྗེས་གཉིད་དུ་ཤོར། བར་སྐབས་ཤིག་ལ་རྐང་པ་ནས་མི་ཞིག་གིས་འཐེན་བཞིན་འདུག་པས་གཉིད་ཀྱང་དཀྲོགས་སོང་། མེ་འཁོར་ནང་གི་ཉལ་ས་ནས་མར་བལྟས་དུས། མི་ཁ་ཤས་ཀྱིས་མེ་འཁོར་འཛིན་བྱང་ལ་ཞིབ་བཤེར་བྱེད་བཞིན་འདུག །དེ་ནི་རྒྱ་ནག་གི་ལག་ལ་ཤོར་སོང་སྙམ་ནས་འཇིགས་སྐྲག་དང་བཅས་ཏེ་མེ་འཁོར་འཛིན་བྱང་ཞིབ་བཤེར་བྱེད་མཁན་ཚོར་སྤྲད་ནས་ཏ་ཅང་གཉིད་འབབ་ཀྱིན་ཡོད་ཁུལ་གྱིས་མགོ་བོ་སྒུས་མགོའི་ཐོག་ལ་བཞག་ནས་བསྡད། ཙུང་ཙམ་ལས་མ་འགོར་བར་འཛིན་བྱང་ལ་བལྟ་ཙམ་བྱས་ནས་ཕྱིར་སྤྲད་དེ་བུད་སོང་། དེས་སེམས་པ་ཙུང་ལྷོད་ལ་བབས་པར་གྱུར། ཕྱི་ཉིན་ཞོགས་པ་ཞུར་ཞུར་ཟང་ཟིང་དང་མི་མང་གིས་མེ་འཁོར་ནང་དུ་པར་རྒྱུག་པ་དང་། ཞོགས་ཇ་འཐུང་བཞིན་འདུག མི་བརྒྱ་ཆ་གོ་དགུ་རྒྱ་ནག་ནས་ལྷ་ས་ལ་འགྲོ་བའི་རྒྱ་མི་རེད། བོད་པ་ཡང་ཁ་ཤས་འདུག །ཞོགས་པ་དུས་ཚོད་དགུ་པ་ཡས་མས་སུ་རོགས་པ་བརྩོན་འགྲུས་མེ་འཁོར་ནང་གི་སྦྲང་ལམ་ནས་ཕར་ལ་འགྲོ་ཁུལ་གྱིས་ང་ལ་ལྟ་ཙམ་བྱས་ནས་ཕྱིར་ཁོ་རང་འདུག་སར་སོང་། རོགས་པ་ལ་སྐྱོན་མི་འདུག་སྙམ་ནས་སེམས་པ་ཙུང་ཙམ་ལྷོད་ལ་བབས། ཨ་མདོ་རྫོང་དང་ནག་ཆུ་རྫོང་སོགས་ལམ་བར་ཚང་མ་ནས་མཛེས་པའི་གངས་རི་དང་གཙང་པོ། སྤང་ཐང་དང་མཆེའུ། རྟ་ནོར་ལུག་གསུམ་ཐང་ལ་བགྲམ་པ་སོགས་མཐོང་མོད་ངའི་སེམས་ལ་ཤར་

བ་ཉི། མཚམས་རེར་སྤྲིན་གསེབ་ནས་ཉི་མས་གཟི་བྱིན་མངོན་ཏེ་དཀར་འོད་རེ་མཐོང་ཆེ། ངེད་གཉིས་ཀྱི་ལམ་ཁ་ཡང་འདི་བཞིན་དཀར་པོར་གྱུར་ཅིག་སྙམ་དུ་སྨྱུར་མཛད་མ་སོགས་སྐྱོར་ཏེ་ཆོས་སྐྱང་ཁག་ལ་གསོལ་བ་དྲག་ཏུ་བཏབ།

ལྷ་སའི་མེ་འཁོར་ས་ཚིགས་ལ་སླེབས་པ་དང་མི་ཞིག་བསུ་རུ་ཡོང་རྒྱུ་བྱས་ཡོད་ནའང་མི་སུ་ཡང་བསུ་བར་མ་ཡོང་། རློ་འཚབ་དང་བཅས་ཡུན་ཙམ་བསྒུགས་ཀྱང་མ་སླེབས། ཉེན་རྟོག་པའི་རླངས་འཁོར་ག་ས་གང་ན་འགྲོ་བཞིན་འདུག དེ་ནས་སྤྱི་སྤྱོད་ཁ་པར་གཏོང་ས་ཞིག་ནས་ཁ་པར་བཏང་མཐར་ལམ་ཁྲིད་པས་མི་ཞིག་ཁྲིད་ནས་ངེད་གཉིས་ལེན་དུ་ཡོང་སོང་། མི་དེ་ལམ་ཁྲིད་པ་གཙོ་བོའི་ལག་རོགས་ཤིག་རེད། མི་དེས་ངེད་གཉིས་ཁྲིད་ནས་མགྲོན་ཁང་ཞིག་ལ་སོང་། ངའི་རྒྱབ་ཁུག་ནང་དུ་ཨ་མས་ང་ལ་གནང་བའི་མར་རྟོག་རྟོག་ཅིག་དང་། ཕྱུར་བ་གསར་བ་ཁུག་མ་ཚུང་ཚུང་ཞིག་བཟུང་ཡོད་པས་མར་རྟོག་རྟོག་དེ་ལམ་ནས་ཞུ་འགྲོ་བར་བསམས་ནས་ལྷ་སའི་ཇོ་བོ་རིན་པོ་ཆེ་ལ་མཆོད་མེ་འབུལ་རོགས་ཞེས་ལམ་ཁྲིད་པའི་ལག་ཏུ་བཞག་པ་དང་། ཕྱུར་བ་གསར་བ་དེ་ཤཀྱ་རྒྱལ་བ་རིན་པོ་ཆེ་མཆོག་ལ་འབུལ་ཆེད་ལམ་ནས་རྒྱབ་ཁུག་ནང་ཁུར་ཡོང་བ་ཡིན།

ལྷ་ས་ནས་ཡོང་སྐབས་ལམ་ཁྲིད་པས་ང་ཚོ་མི་བཅུ་རླངས་འཁོར་གཉིས་ཀྱི་ནང་བསྡད་དུ་བཅུག །དེའི་ནང་དུ་ལོ་ན་ཆུང་ཤོས་དེ་ཕལ་ཆེར་ལོ་ལྔ་ཅན་གྱི་བུ་མོ་ཆུང་ཆུང་ཞིག་དང་ལོ་བདུན་བརྒྱད་ལ་སོན་པའི་བསྟན་འཛིན་ལོ་རེས་དང་། ར་མོ་ཆེའི་མདུན་དུ་རྒྱ་ནག་གཞུང་ལ་ངོ་རྒོལ་བྱེད་མཁན་པ་ཡུལ་མལ་གྲོ་གོང་དཀར་རྫོང་རྒྱ་མ་ནང་གི་ཡིན་པའི་བློ་བཟང་ཐུབ་བསྟན་ཡང་འདུག ། ཁོང་ནི་མི་ཏ་ཅང་གཤིས་ཀ་འཇམ་པོ་དང་གཉོམ་ཆུང་ཚུལ་མཐུན། རང་ཚུགས་བརྟན་པོ་ཅན་ཞིག་ཡིན་པ་རྗེས་སུ་ང་ཚོ་མཉམ་དུ་འགྲོགས་པའི་གོ་རིམ་ནང་ཤེས་རྟོགས་བྱུང་། ད་ལྟ་ཁོང་རྣམ་རྒྱལ་གྲྭ་ཚང་དུ་བཞུགས་ཡོད།

ལྷ་ས་བརྒྱུད་ནས་གཙང་བཀྲ་ཤིས་ལྷུན་པོ་ལ་ཡོང་བའི་ལམ་སྐབས་སུ་རླངས་འཁོར་ནང་དུ་ཁ་ལོ་བས་གཞས་སྙན་མོ་ཞིག་གཏོང་བཞིན། གཞས་དེར་ཉན་གྱིན་ཉན་གྱིན་རང་དབང་མེད་པར་མིག་ཆུ་འཁྲམ་པའི་ངོས་སུ་བཞུར་བྱུང་བས། ངས་རླངས་འཁོར་ཁ་ལོ་བའི་མིག་གིས་མཐོང་བར་དོགས་ནས་ཅུང་མི་མངོན་པའི་ཚུལ་དུ་

མིག་ཆུ་ལག་པས་ཕྱིས་པ་ཡིན། གཞས་དེ་ནི་བཙན་བྱོལ་ནང་གི་གཞས་པ་ཚོས་གྲགས་ལགས་ཀྱིས་བླངས་པའི་“ཏྭ་ལའི་བླ་མ། ངའི་སེམས་ནང་གི་ཉི་མ།” ཞེས་པ་དེ་རེད།

དེ་ལྟར་འགག་སྒོ་གསུམ་བཞི་ཞིག་བརྒྱུད་ནས་འབྲམ་ལ་སླེབས། སྤྱིར་འབྲམ་གྱི་འགག་སྒོ་བརྒལ་རྒྱུ་ནི་ཏ་ཙང་ཉེན་ཁ་ཆེ་བའི་གཡིན་རྗེའི་འཕྲང་ལམ་བརྒྱུད་པ་དང་འདྲ། བོད་མི་མང་པོ་ཞིག་༧གོང་ས་མཆོག་གི་ཞལ་མཇལ་ཆེད་དང་རྒྱ་གར་ལ་བཙན་བྱོལ་དུ་འགྲོ་ཆེད་འཇིགས་སྐྲག་ཆེ་བའི་འབྲམ་གྱི་འགག་སྒོ་དེའམ། ཡང་ན་ཤར་ཁུམ་བུ་སོགས་རི་བོ་ཇོ་མོ་ལ་ཡ་བརྒལ་བའི་དཀའ་སྡུག་གི་ལམ་བུ་དག་བརྒྱུད་དགོས་ཤིང་། དེ་དག་རེ་རེ་ནི་འདིར་བྲིས་མི་ཚར་བའི་གཏམ་རྒྱུད་རེ་རེ་ཡིན།

ལྷ་ས་ནས་འབྲམ་བར་ཉིན་ཉི་ཤུ་ལྷག་ལ་རྐང་ཐང་ལ་ཡོང་མཁན་གྱི་སྐྱབས་བཅོལ་བའི་མི་སྣ་རེ་རེ་ཡི་ལོ་རྒྱུས་ནང་རྒྱ་ནག་གི་མེ་མདའི་ཁ་ནས་ཆེ་སྲོག་ཤོར་ཟིན་པའི་མི་མང་པོ་ཞིག་ཡོད་ལ། དཔེར་ན། ངའི་གྲོགས་པོ་དཀོན་མཆོག་བསྟན་འཛིན(རྣམ་རྒྱལ་གྲྭ་ཚང་གི་གྲྭ་པ།) གྱི་གྲོགས་པོ་འབྲམ་ནས་རྒྱ་ནག་གི་དམག་མིས་མེ་མདའ་བརྒྱབ་ནས་དམར་གསོད་བཏང་བ་དང་། དཀོན་མཆོག་བསྟན་འཛིན་ལའང་མེ་མདའ་ཐོག་སྙེ་རྨས་སྐྱོན་ཚབས་ཆེན་བཟོས་ཀྱང་བཙན་བྱོལ་ལ་འབྱོར་ཐུབ་པ་བྱུང་ཡོད། ཁོང་གི་གཟུགས་པོ་སྟེང་གི་རྨ་ཤུལ་ཆེན་པོ་དེ་ད་ལྟའང་མཐོང་རྒྱུ་ཡོད། དེ་བཞིན་བོད་ནས་བལ་ཡུལ་སྣེ་ལེན་ཁང་དུ་ཡོང་སྐབས་ལམ་ནས་ཟ་མ་ཆད་དེ་ལྟོགས་ཤི་ཐེབས་པ་དང་། གངས་རི་ཉིལ་བའམ་གངས་ཁྲོད་ལ་ལྷུང་ནས་ཤི་བ་དང་། གྲང་ལྷག་གིས་རྐང་བ་དང་ལག་པ་ཕྱིད་པ། བལ་ཡུལ་གྱི་སྐྱེས་པ་རེ་འགས་ལམ་བར་ནས་བཙན་གཡེམ་ཐེབས་པ་སོགས་བསམ་ཡུལ་ལས་འདས་པའི་སྡུག་བསྔལ་སྣ་ཚོགས་མྱངས་ཡོད།

ང་ཚོ་ཐོག་མར་ལྷ་ས་ནས་ལམ་ལ་ཆས་ཏེ་འབྲམ་གྱི་འགག་སྒོ་བརྒྱུད་ནས་ཡོང་དུས་སུ་ཆེས་ཆེན་བཅོ་ལྔ་ཞིག་གི་མཚན་མོར་ཁེལ་ཡོད་སྐབས། སྤྲིན་བྲལ་སྟོན་ཁའི་དཀར་གསལ་ཟླ་བ་མཐོང་ཐེངས་རེར་ཨ་མའི་འཛུམ་ཞལ་དང་བཀའ་དྲིན་ཡང་ཡང་ཡིད་ལ་འཁོར་ཡོང་བ་དང་། ས་གང་ལ་སོང་ཡང་ཨ་མ་ནི་དཀར་གསལ་ཟླ་བ་བཞིན་ང་ལ་བྱམས་བརྩེའི་འཛུམ་འོད་གནང་གིན་ཡོད་པའི་ཚོར་བ་ཞིག་འགོག་མེད་དུ་སྐྱེས་བྱུང་།

འགྲམ་གྱི་འགག་སྒོ་ལ་སླེབས་དུས་མཚན་མོ་ཞིག་རེད། སློ་བུར་རླངས་འཁོར་ཁ་ལོ་བས་”རླངས་འཁོར་ནས་མར་འབབ་རོགས་”ཞེས་བཤད་བྱུང་། ང་ཚོ་ཤིང་ནགས་ཁྲོད་བརྒྱུད་ནས་ལམ་འགྲམ་ལ་འགྲོ་དུས་མདུན་ངོས་ནས་རླངས་འཁོར་ཞིག་གིས་གློག་འོད་སྤར་ཡང་ང་ཚོ་ས་ལ་གབ་སྟེ་བསྡད་པ་ཡིན། དེ་ལྟར་གློག་འོད་སྤར་མི་ཚོག་པས་ང་ཚོ་རྐང་འཐབ་ལག་འཐབ་ཀྱིས་ནགས་ཁྲོད་ལ་འགྲོ་དུས་མཚམས་རེ་ཤིང་ཐྲན་ཚེར་མ་ཅན་དག་གིས་ལག་པ་དང་གདོང་པ་སོགས་ལ་ན་ཟུག་གཏོང་གིན་འདུག་ལ། ཡང་འགྲམ་གྱི་གྲོག་ངོས་གཟར་པོ་ཞིག་ནས་ཡོང་བ་ཡིན་སྐབས་རྐང་པ་ཤུད་ནས་འགྲམ་ཆུའི་ནང་དུ་ལྷུང་མི་ཡོང་ངམ་སྙམ་པ་བྱུང་། ངས་ལྷམ་ཆ་གཉིས་ཁྱེར་ཡོད་མོད་སློ་བུར་རླངས་འཁོར་ལས་འབབ་དགོས་བྱུང་སྐབས་ལྷམ་བརྗེ་ལོང་མ་བྱུང་། དེར་བརྟེན། ངས་གྱོན་ཡོད་པའི་ལག་རྩེད་སྤོ་ལོ་རྩེ་བྱེད་ཀྱི་ལྷམ་དེ་ཡང་ཡང་འདྲེད་བརྡར་ཤོར། ཐེངས་གཅིག་ངའི་ལྷམ་ཤུད་ནས་ང་རང་འགྲམ་ཆུའི་ནང་དུ་ལྷུང་གྲབས་བྱས། ངའི་འགྲམ་གྱི་བུ་དེས་མགྱོགས་པོར་ངའི་ལག་པས་བཟུང་ནས་ཡར་འཐེན་བྱུང་། དེ་ལྟར་སོང་སོང་བའི་མཐར་ཆུ་འགྲམ་ཞིག་ལ་སླེབས་སོང་ཡང་། ལམ་ཁྲིད་པས་ལམ་ནོར་ཡོད་པས་ས་ཆ་གཞན་ཞིག་མི་སྐྱོར་ཐབས་མེད་བྱུང་། དེ་དུས་ངལ་གསོ་ཙུང་ཙམ་བྱས་པའི་སྐབས་དང་བསྟུན་ནས་ངས་དེ་གར་རང་གི་རྒྱབ་ཁུག་ནང་གི་ལྷམ་གཞན་པ་དེ་བླངས་ནས་བརྗེ་བོ་བརྒྱབ་པས་དེའི་རྗེས་སུ་ལྷམ་ཤུད་འགྲོ་བའི་དཀའ་ངལ་དེ་སེལ། ང་ཚོ་མགྱོགས་པོར་མ་སོང་ན་ནམ་ལང་རྒྱུའི་ཉེན་ཁ་ཡོད་སྐབས་འགྲམ་གྱི་འགག་སྒོའི་དམག་མི་ལ་སྐྲག་དགོས་པས་ལམ་ཁྲིད་པས་མགྱོགས་པོར་འཁྲིད་ཀྱིན་འདུག །

དེ་ལྟར་སོང་རྗེས་ཆུ་འགྲམ་གཞན་ཞིག་ལ་སླེབས། དེར་ལམ་ཁྲིད་པའི་ཐག་པ་ཆུའི་ཕར་ཕྱོགས་སུ་འཐེན་ཏེ། ཐག་པ་དེའི་སྟེང་ནས་མི་གཅིག་རེ་གཅིག་རེ་བྱས་ནས་ཐག་པའི་སྟེང་ནས་ཕར་ཕྱོགས་སུ་ཤུད་དགོས་ཀྱི་འདུག །སྐབས་དེར་ཐག་པའི་སྣེ་མོ་གཅིག་སྡོང་པོ་ལ་བཏགས་ཡོད་ནའང་སྡོང་པོ་ལ་མདུད་པ་ཡག་པོ་བརྒྱབ་མེད་པའི་རྐྱེན་གྱིས་བུ་མོ་ཞིག་ཕར་ཕྱོགས་ལ་ཤུད་སྐབས་སྡོང་པོ་ལས་མདུད་པ་གྲོལ་སོང་།

ལམ་ཁྲིད་པས་ཐག་སྣེ་གཞན་ཞིག་བཟུང་ཡོད་སྐབས་ལམ་ཁྲིད་པ་དང་བཅས་དྲག་ཏུ་རྒྱུག་པའི་འགྲམ་ཆུའི་ནང་མར་འདྲུད་གྲབས་བྱས་སོང་། དཀོན་མཆོག་གསུམ་པོ་མཁྱེན། དེ་མ་ཐག་ང་ཚོས་ལམ་ཁྲིད་པ་དེ་ཐག་པ་

ལ་འཇུས་ནས་ཕྱིར་འཐེན་སྐབས་བུ་མོ་དེས་ངོ་གདོང་ནི་དམར་ནག་མཆིན་པ་ཞིག་དང་ཨ་ན་མ་ན་ཏུ་གྱུར་འདུག །

དེ་ལྟར་འགྲམ་གྱི་འགག་སྒོ་བརྒལ་ནས་ཆུའི་ཕར་ཕྱོགས་སུ་སོང་ནས་ཉིན་གང་བོར་སྦས་སྐྱུང་བྱས་ཏེ་བསྡད། ས་རུབ་པ་དང་མཉམ་དུ་ཡང་བསྐྱར་བྲག་ངོས་དང་རི་གཟར་མང་པོ་ཞིག་བརྒྱུད་ནས་སྡེ་བ་ཞིག་གི་སྡེ་འདབས་ནས་ཟ་ཁང་ཞིག་གི་ནང་ནས་གཞུང་ལམ་ལ་ཐད་ཀར་སོང་། ཟ་ཁང་ཆུང་ཆུང་དེའི་ནང་དུ་བལ་ཡུལ་གྱི་མི་འགས་ང་ཚོ་མཐོང་སྐབས་མགོ་བོ་གྲིག་གྲིག་བྱེད་བཞིན་འདུག ཝེན་ཀྲུང་། ང་ཚོ་མགྱོགས་པོར་རླངས་འཁོར་གཉིས་ཟ་ཁང་སྒོ་འགྲམ་དུ་འདུག་པ་དེའི་ནང་དུ་འཛུལ། ལམ་ཁ་སྐབས་བདེ་མིན་པས་རླངས་འཁོར་ཕར་གཡུག་ཚུར་གཡུག་ཁྲིད་སྐྱུག་མེར་ལང་བ་དང་མགོ་བོ་ན་བ་སོགས་རྒྱུན་མི་ཆད། ཁ་སྐོམ་ནས་ཆུ་ཞིག་འཐུང་འདོད་སྐྱེས་ནའང་རླངས་འཁོར་ཁ་ལོ་བས་མཚམས་མ་བཞག་པར་ལམ་ལ་བསྐྱོད། ལམ་འགྲམ་དུ་ནབ་ཆུ་ཆུང་ཆུང་ཞིག་མིག་གིས་མཐོང་བས་ལྷག་པར་ཁ་སྐོམ་ནས་ཁ་ལོ་བ་ལ་ཁ་སྐོམ་པའི་ལག་བརྡ་སྤྲད་ནའང་ཁ་ལོ་བས་རླངས་འཁོར་བཀག་མ་སོང་། མཚམས་ཤིག་ཁ་ལོ་བ་ཚོང་ཁང་ཞིག་གི་ནང་ལ་སོང་ནས་ཆུ་ཞིག་ཉོས་ནས་ཐོན་སོང་། ནམ་རྒྱུན་མི་གཞན་པའི་ཁ་ཤུལ་ནས་འཐུང་རྒྱུའི་གོམས་གཤིས་མེད་ནའང་ཆུ་དེ་ང་ཚོ་ཚང་མས་རྣམ་རྟོག་མེད་པའི་ངང་བཏུང་། མཚན་དཀྱིལ་ཞིག་ལ་བལ་ཡུལ་གྱི་རྒྱལ་ས་ལ་སླེབས་བྱུང་། ང་ཚོ་རླངས་འཁོར་ནང་གབ་ནས་ཞག་གང་པོར་བསྡད། དེའི་ཞོགས་པ་སྔ་བོར་བལ་ཡུལ་སྣེ་ལེན་ཁང་ལ་བསྐྱལ་སོང་།

བོད་ཀྱི་རྒྱལ་ས་ལྷ་ས་ནས་འགྲམ་གྱི་འགག་སྒོ་དང་ཧི་མ་ལ་ཡ་བརྒལ་བའི་གདམ་རྒྱུད་མང་པོ་མང་པོ་ཞིག་གིས། མི་རིགས་ཤིག་གི་སྐྱོ་གར་དང་སྙིང་སྟོབས་ཀྱི་ཞབས་རྗེས་མང་པོ་གངས་ལ་བཞག་པའི་ཟིན་ཐོ་མང་ཡང་རེ་ཞིག་བཞག །

སྔོང་ལོ་ས་ལ་ཐོར་བའི་དུས་ཚིགས་ནང་། །
ཁུ་བྱུག་ལྔོ་རུ་འཕུར་དགོས་སྔོན་གྱི་ལས། །
མི་འགྱུར་སེམས་ཀྱི་རང་མདངས་མཚོན་པའི་ཕྱིར། །
དཀར་གསལ་ཟླ་བའི་རི་མོ་མཁའ་ལ་བཞག །

༡༥ ། མི་ཚེའི་ནང་གི་རྨི་ལམ་མངོན་གྱུར་བྱུང་བ།

བལ་ཡུལ་ལ་འགྲོར་བ་དང་ཕ་རྒྱན་ལ་ཁ་པར་བཏང་སྟེ། ད་ལྟ་ས་མཚམས་བརྒལ་ཟིན་པ་དང་ཉེན་ཁ་སོགས་ཅི་མ་འཕྲད་པར་སྐྱིད་པོ་བདེ་མོའི་ངང་འགྲོར་སོང་ཞེས་བཤད་དེ་ཕ་མ་གཉེན་ཉེ་ཚོའི་སེམས་ཁམས་བདེ་ལ་ཕབ། བལ་ཡུལ་ནས་ཉིན་འགའ་ལ་བསྡད་རྗེས་བལ་ཡུལ་སྣེ་ལེན་ཁང་གི་གོ་སྒྲིག་འོག་རྒྱ་གར་གྱི་རྒྱལ་ས་ལྡི་ལི་བརྒྱུད་ཧ་རམ་ས་ལར་བསྐྱོད། དེ་ཡང་སྤྱི་ལོ་༢༠༠༩ ལོའི་ཕྱི་ཟླ་༡༠ བའི་ཚེས་༢༡ ཉིན་བཞུགས་སྒར་ཧ་རམ་ས་ལར་འགྲོར། ༧གོང་ས་མཆོག་ལ་མཇལ་ཁ་ཞུ་རྒྱུ་དེ་ནི་ངའི་མི་ཚེ་ནང་ཡུན་རིང་སེམས་སུ་ཉར་བའི་རྨི་ལམ་ཞིག་ཡིན་ལ། ང་ཙམ་མ་ཟད་བོད་མི་རྣམས་ཀྱིས་༧གོང་ས་མཆོག་ལ་མཇལ་འདོད་ཀྱི་འདུན་པ་ནི་མི་ཚེ་གཅིག་གི་ནང་གི་རེ་སྒྲུག་དང་འདུན་པ་ཆེ་ཤོས་དེ་ཡིན་པ་སྨོས་མ་དགོས།

མཚམས་རེར་༧གོང་ས་མཆོག་དྲན་པའི་དབང་གིས་རྨི་ལམ་ནང་ཡང་ཡང་རྨིས་པ་དང་། ཚེས་ཆེན་བཅོ་ལྔའི་ཟླ་བ་ཉ་གང་བའི་དུས་སུ་༧གོང་ས་མཆོག་ཟླ་བའི་དཀྱིལ་འཁོར་ནང་བཞུགས་ཡོད་པར་བཤད་མཁན་ཡང་བོད་ནང་དུ་མི་མང་པོ་ཞིག་ཡོད། དེ་ནི་བོད་ནང་དུ་དད་ལྡན་ཕོ་མོ་རྣམས་ཀྱིས་འདུན་པ་དྲག་པོས་དུས་རྒྱུན་༧གོང་ས་མཆོག་མཇལ་འདོད་དང་ཡང་ཡང་དྲན་བཞིན་ཡོད་པའི་དན་རྟགས་ཉག་ཅིག་དེ་ཡིན། ང་རང་ཧ་ས་ར་འགྲོར་རྗེས་ཀྱི་ཉིན་གཉིས་ཀྱི་རྗེས་སུ་༧གོང་ས་མཆོག་གི་གསུང་ཆོས་དངོས་སུ་ཞུ་རྒྱུའི་སྐལ་བ་བྱུང་ཞིང་། སྤྱི་ལོ་༢༠༠༩ ཟླ་ ༡༡ ཚེས་ ༢༨ དང་ ༢༥ ཉིན་གཉིས་རིང་། རྟེན་འབྲེལ་བསྟོད་པའི་བཀའ་ཁྲིད་དང་ལམ་གཙོ་རྣམ་གསུམ་གྱི་བཤད་ལུང་། སྤྱི་ཚེས་ ༢༦ ཉིན། འཇིགས་བྱེད་དཔའ་བོ་གཅིག་པའི་བཀའ་དབང་བཅས་ཞུ་བའི་སྐལ་བཟང་མངོན་དུ་གྱུར། ཉིན་དང་པོར་ཐེག་ཆེན་ཆོས་གླིང་གཙུག་ལག་ཁང་དུ་༧གོང་ས་

མཆོག་གསུང་ཆོས་ཀྱི་ཚོགས་མགོན་དུ་ཕེབས་རན་པའི་སྐབས་དེར། མི་ཚོགས་ཀྱི་ཁྲོད་ནས་ངའི་སེམས་པ་ཆེས་དགའ་དྲགས་པའི་ཚོར་ཤུགས་གནོན་མ་ཐུབ་པར་རང་དབང་མེད་པར་དུ་རྒྱུ་ཐོན་ཏེ་མི་མང་གི་ཁྲོད་ནས་སྐད་ཤུགས་ཆེན་པོས་ངུས་པ་ཡིན། ཉེ་འགྲམ་ན་ཡོད་པའི་མི་ཚོར་དགོངས་དག་ཞུ་ཞོར་ཡིད་ཆེས་པོ་ཞིག་ངུས། དེའི་རྗེས་གཞི་ནས་༧གོང་ས་༧སྐྱབས་མགོན་རིན་པོ་ཆེ་མཆོག་གསུང་ཆོས་ར་བའི་ཚོགས་མགོན་ལ་ཕེབས་སྐབས་གཡས་གཡོན་གྱི་མཐའ་བར་མཚམས་རེར་ཕྱག་བརྡ་དང་མཚམས་རེར་ཕྱག་གཉིས་ཐལ་མོ་སྦྱར་ནས་ཕེབས་བྱུང་། སྐུ་གཟུགས་ཤིན་ཏུ་དྭངས་ལ་ཞལ་རས་འཛུམ་བག་གི་འོད་དང་ལྡན་པ། ཆོས་གོས་རྣམ་གསུམ་སྐུ་ལ་གསོལ་བའི་དགེ་སློང་བགྲེས་སོང་ཁོང་ཕྱག་གཡས་གཡོན་ན་ཞབས་གཡོག་གྲྭ་པ་གཉིས་ཀྱིས་སྐྱོར་བཞིན་སྐུ་སྲུང་བ་འཁོར་དང་བཅས་ག་ལེ་ག་ལེར་ཕེབས་བྱུང་། བྱམས་བརྩེ་སྤྱན་ཟུང་གིས་ཉམ་ཐག་པའི་མི་ལ་ལྷག་པར་བརྩེ་བས་གཟིགས་བཞིན་བགྲེས་སོང་རྒན་པོ་དང་། ནད་པ་ཉམ་ཐག་པ་རེ་གཟིགས་ཆེ་དེའི་ཕྱོགས་སུ་ཕེབས་ནས་ཕྱག་གིས་མགོ་ལ་བྱིལ་བྱིལ་གནང་བ་དང་བརྩེ་བའི་སྤྱན་གྱིས་ཡང་ཡང་གཟིགས། ཆེ་འདོད་དང་ཁེངས་ཉམས་སོགས་ཅི་ཡང་མེད་པར་ཆེས་སྙིང་བཏང་བའི་མི་ཞིག་ཕེབས་སྟངས་དང་འདྲ་བ་དེས། སེམས་པ་དེ་ཡང་ནམ་རྒྱུན་དང་མ་འདྲ་བར་བརྗོད་མི་ཤེས་པའི་ཚོར་བ་ཞིག་དང་། སྐུ་མཇལ་བ་ཙམ་གྱིས་ཐར་པའི་ས་བོན་བསྐྲུན་པའི་༧རྒྱལ་བ་རིན་པོ་ཆེ་ནི་ང་དང་ཧ་ཙང་ཐག་ཉེ་ཐག་ཉེ་ཞིག་གི་ཚོར་བ་སླེབས་སོང་།

དེ་ནས་༧གོང་ས་༧སྐྱབས་མགོན་རིན་པོ་ཆེ་མཆོག་གིས་གསུང་ཧ་ཙང་མི་མཐོ་བ་དང་ཧ་ཙང་མི་དམའ་བ། གསལ་དག་སྙན་གསུམ་གྱི་གསུང་དབྱངས་གཅིག་གི་སྒོ་ནས་གཙུག་ལག་ཁང་དེར་འདུས་པའི་རྒྱལ་ཁབ་སོ་སོ་ནས་ཡོང་བའི་མཐའ་ཡས་པའི་དད་ལྡན་ཆོས་ཞུ་བ་དང་། དེར་མ་འདུས་པའི་དད་ལྡན་དང་འགྲོ་བ་ཡོངས་ལ་སེམས་ཅན་རང་རང་གི་མོས་པ་ལྟར་ཐེ་ཚོམ་དང་རྨོངས་པའི་དྲ་བ་གཅོད་པའི་ཡང་དག་པའི་ལམ་སྟོན་དང་ཆོས་སྦྱིན་སྩལ། ལྷག་པར་ཐུགས་བརྩེ་བ་ཆེན་པོའི་གཞན་དབང་དུ་གྱུར་ཏེ་འཛམ་གླིང་སྤྱི་ལ་ཕན་པའི་འགྲོ་བ་མིའི་བཟང་སྤྱོད་གོང་སྤེལ་དང་། ཆོས་ལུགས་ཕན་ཚུན་བར་མཐུན་སྒྲིལ། ད་ལྟའི་འཛམ་གླིང་འདིར་འཕྲད་བཞིན་པའི་ཁོར་ཡུག་གི་གནད་དོན་དང་། བོད་ཀྱི་བདེན་པའི་འཐབ་རྩོད་སླད་སྐུ་ངལ་བརྒྱ་ཐག་བདག་གིར་

བཞེས་བཞིན་པ་ལགས། ཡང་ཆོས་དོན་དུད་གཉེར་བ་དང་རང་ཉིད་ལེགས་སུ་འདོད་པ་རྣམས་ལ། ༄མགོན་པོ་མཆོག་གི་སྐུ་ཚེ་གང་བོའི་ཐུགས་ཀྱི་ཉམས་རྟོགས་དང་འབྲེལ་ནས་ཚེ་འདི་དང་ཕྱི་མར་ཕན་པའི་བྱང་ཆུབ་ཀྱི་སེམས་རིན་པོ་ཆེ་དང་། སྡུག་བསྔལ་ཀུན་གྱི་རྒྱུ་འཁོར་བའི་རྩ་བ་གཅོད་པའི་ཆོས་རབ་ཏུ་རྣམ་འབྱེད་ཀྱི་ཤེས་རབ་ཟབ་མོ་སྟོང་པ་ཉིད་ཀྱི་ལྟ་བ་རྩལ་དུ་བཏོན་ནས། གདུལ་བྱ་བློ་དམན་པ་རྣམས་ལའང་གོ་བ་བསྐྱེད་ཐུབ་པའི་དཔེ་སྣ་ཚོགས་ཀྱི་སྒོ་ནས་འདོམས་པར་མཛད་དོ།། དེ་ལྟ་བུའི་སྐལ་བ་བཟང་པོ་ཞིག་མངོན་དུ་གྱུར་པས་བདག་གི་མི་ཚེའི་ནང་ཡུན་རིང་རེ་སྒུག་བྱས་པའི་ཉིན་མོ་འདི་ནི་རྨི་ལམ་མིན་ནམ་སྙམ་པའི་དགའ་དད་སྤྲོ་གསུམ་གྱིས་ཆོས་ཀྱི་དགའ་སྟོན་ལ་རོལ། དེ་ནས་ཉིན་ཁ་ཤས་ཀྱི་རྗེས་སུ་བོད་ནས་སླེབས་པའི་གསར་འགྱུར་བ་མང་པོ་དང་ལྷན་སྣེ་ལེན་ཁང་གི་གོ་སྒྲིག་འོག་༄གོང་ས་མཆོག་ལ་མང་མཇལ་གྱི་སྐལ་བ་བཟང་པོ་ཐོབ། སྐབས་དེ་དུས་ངས་ཨ་མ་ལགས་ཀྱིས་བསྐུར་བའི་ཕྱུར་བ་དཀར་པོ་དེ་༄གོང་ས་རྒྱལ་བ་རིན་པོ་ཆེ་མཆོག་ལ་མཇལ་རྟེན་དུ་ཕུལ་བར། དང་པོར་ཕྱུར་བ་དཀར་པོ་དེ་ལ་༄གོང་ས་མཆོག་གིས་ཞལ་ཕྱུ་ཞིག་གཅིག་གནང་སོང་། དེ་ནས་ངས་འདི་༄གོང་ས་མཆོག་ལ་ཡར་འབུལ་བ་ཡིན་ཞུས་པས། ༄གོང་ས་མཆོག་གིས་ཡ་ཡ་ང་ལ་ཕུལ་བ་ཡིན་ནམ་གསུངས་ནས་ཐུགས་དགྱེས་བརྩེ་ཆེན་པོས་བཞེས་སོང་།

སྤྱི་ལོ་༢༠༠༩ ཕྱི་ཟླ་༡༢ ཚེས་༢༩ ཉིན་བདེ་སྐྱིད་ལས་ཁུངས་ཀྱི་གོ་སྒྲིག་འོག་གྲོགས་པོ་བརྩོན་འགྲུས་རྒྱ་མཚོ་དང་ངེད་གཉིས་ལ་དམིགས་གསལ་མཇལ་ཁ་ཞིག་ཀྱང་སྩལ་སོང་། དེ་དུས་དང་པོར། ༄གོང་ས་༄སྐྱབས་མགོན་རིན་པོ་ཆེ་མཆོག་སྐུ་ཚེ་ཡུན་དུ་བརྟན་པ་དང་བོད་ལ་ཕེབས་པར་བོད་མི་གཞིས་ལུས་རྣམས་ཀྱིས་རེ་བ་རྒྱུག་གིན་ཡོད་པའི་སྐྱབས་འཇུག་ཞུས་པར། དེ་ལ་བཀའ་ལན་དུ། སྐུ་ཚེ་ཡུན་དུ་བརྟན་པའི་ཞལ་བཞེས་གནང་བ་དང་། བོད་མི་མང་གི་མངོན་འདོད་ལྟར་གཉིས་ཕན་དབུ་མའི་ལམ་ལ་རྒྱ་ནག་གིས་ཁས་ལེན་མ་བྱས་ཚེ་༄གོང་ས་མཆོག་སྙེར་གྱི་ཆེད་དུ་བོད་ལ་ཕེབས་ན་རྒྱུ་མཚན་མེད་སྐོར་གསུངས་སོང་། གཉིས་པར། བླ་བྲང་བཀྲ་ཤིས་འཁྱིལ་གྱི་ཞིང་གི་བདག་པོ་ཀུན་མཁྱེན་རིན་པོ་ཆེ་མཆོག་གཙོས་བླ་མ་དགེ་བའི་བཤེས་གཉེན་རྣམ་པའི་སྐུ་ཚེ་བརྟན་པ་དང་སངས་རྒྱས་ཀྱི་བསྟན་པ་དར་བའི་སྐྱབས་འཇུག་ཞུས་པ་ཡིན། དེ་ལ་ཐུགས་བརྩེ་བའི་ཞལ་བརྩེ་གནང་། གསུམ་པར། རྒྱ་ནག་གི་མནར་གཅོད་འོག་དཀའ་ངལ་མྱངས་དང་སྤྱོད་བཞིན་པའི་བོད་ཀྱི་

ཆབ་སྲིད་བཙོན་པ་ཚུལ་ཁྲིམས་རྒྱ་མཚོ་དང་། དུས་འཁོར་ཐབས་མཁས། སྐལ་བཟང་རྒྱ་མཚོ་སོགས་གཙོས་བོད་ཀྱི་ཆབ་སྲིད་བཙོན་པ་འདས་གསོན་ཡོངས་རྗེས་སུ་འཛིན་པའི་ཐུགས་སྨོན་སྐྱབས་འཇུག་ཞུས་པ་ཡིན། སྐབས་དེར་༧མགོན་པོ་མཆོག་གིས་དངོས་ཡོད་གནས་ཚུལ་གྱི་ལོ་རྒྱུས་ཡིག་འཇོག་བྱེད་དགོས་པའི་བཀའ་སློབ་ལམ་སྟོན་གནང་སྐབས། ངའི་སེམས་སུ་ང་ལ་དེབ་འབྲི་བའི་གདེང་ཚོད་གང་ཡང་མེད་པས་ཕལ་ཆེར་ངའི་གྲོགས་པོ་ལ་གསུང་གིན་ཡོད་པ་འདྲ་སྙམ་བྱུང་།

དེ་བཞིན་སྤྱི་ལོ་༢༠༠༨ ཀྱི་ཞི་བའི་སྐད་འབོད་ཉིན་གྱི་བརྙན་ཐུང་གསང་བའི་ངང་ཉར་ཡོད་པ་དེ་འོད་སྡེར་ཐོག་ཕབ་ནས་༧གོང་ས་མཆོག་ལ་ཡར་ཕུལ། ༧གོང་ས་མཆོག་གིས་དུང་ཆེ་ཛ་བ་ཚེ་རྒྱམ་གྱི་ལག་ཏུ་གཏད་ནས་འདི་ལ་བདག་པོ་ཡག་པོ་གྱིས་ཤིག་གསུངས་བྱུང་། དེ་ལྟར་མཇལ་ཁ་གྲུབ་རྗེས་༧གོང་ས་མཆོག་དང་མཉམ་དུ་སྐུ་པར་བསྒྲོན་པ་དང་། ཕྱིར་ཡོང་ཁར་ངས།

སྐྱེ་བ་ཀུན་ཏུ་ཡང་དག་བླ་མ་དང་།།

འབྲལ་མེད་ཆོས་ཀྱི་དཔལ་ལ་ལོངས་སྤྱོད་ཅིང་།།

ས་དང་ལམ་གྱི་ཡོན་ཏན་རབ་རྫོགས་ནས།།

རྡོ་རྗེ་འཆང་གི་གོ་འཕང་མྱུར་ཐོབ་ཤོག །

ཅེས་པའི་ཚིགས་བཅད་དེ་སྐྱོར་སྐབས་༧གོང་ས་༧སྐྱབས་མགོན་རིན་པོ་ཆེ་མཆོག་གིས་བཞད་མོ་དང་མཉམ་དུ་ངའི་མགོ་ལ་ཕྱག་གཡས་པས་མཇལ་ཁ་ཤུགས་ཆེན་པོ་གནང་སོང་བས་སེམས་པ་དགའ་བདེས་ཚིམས་པར་གྱུར། ཕྱིར་བཏང་ཐ་ཡུལ་དང་གྲེས་ནས་རྒྱ་གར་ལ་སླེབས་རྗེས་༧གོང་ས་མཆོག་གི་ཐུགས་རྗེ་བཀའ་དྲིན་དང་། བོད་མིའི་སྒྲིག་འཛུགས་ཀྱི་དམིགས་བསལ་ལྟ་སྐྱོང་འོག་ཆབ་སྲིད་བཙོན་ཟུར་དང་འབྲེལ་ཡོད་ཚོར་བདེ་སྲུང་ལས་ཁུངས་བརྒྱུད་ཟླ་རེར་འཚོ་བའི་ཁ་སྟོན་གསོལ་སྟུལ་གནང་བཞིན་འདུག་པས་ཕན་ཐོགས་མི་དམན་པ་བྱུང་། ང་རང་ཐོག་མར་ཤེས་རབ་དགའ་ཚལ་སློབ་གླིང་དུ་ལོ་གཅིག་ཙམ་སོང་རྗེས་འགྲོ་ཕན་བོད་ཀྱི་སྨན་

རྩིས་ཁང་ལ་འཛུལ་ཞུགས་ཐུབ་པ་བྱུང་སྟེ། དེ་གར་བོད་ཀྱི་གསོ་བ་རིག་པར་ལོ་གསུམ་ཙམ་རིང་སློབ་སྦྱོང་བྱེད་པའི་སྐལ་བ་ལྡན་པར་གྱུར།

བདུན། ལོ་ཟླའི་རེ་སྒུག་ཁྲིད་ཡལ་བའི་བྲམས་ལྡན་ཕ་མ་གཉིས།

ནས་རྒྱུན་ལས་ཀར་འགྲོ་དུས་དང་། མི་གཞན་དང་ཐུག་འཕྲད་སྐབས་སུ་"ཁྱོད་ཀྱི་ནང་མི་བདེ་མོ་ཡིན་ནས"ཞེས་འཚམ་འདྲི་བྱེད། དྲི་བ་འདི་ནི་འདྲི་མཁན་ལ་མཚོན་ན་ཆེས་སྤྱིར་བཏང་གི་དྲི་བ་ཞིག་ཡིན་མོད། བདག་ལ་མཚོན་ན་མིག་ཆུ་སྙིང་ལ་བསྐྱིལ་ཡོང་བའི་དྲི་བ་ཞིག་རེད། ཕ་མ་གཉིས་ཀྱི་བྲམས་བརྩེ་ནི་ཆེས་རིན་ཐང་བྲལ་བ་ཞིག་ཡིན་པས། སྤྱིར་བཏང་བརྗོད་སྟངས་ཤིག་ལ་"ཕ་ཡོད་ན་གནམ་ཡོད། མ་ཡོད་ན་ཁྱིམ་ཡོད"ཟེར་སྲོལ་ཡོད་མོད། རྒྱ་གཞུང་གི་གདུག་རྩུབ་ཆེ་བའི་སྲིད་ཇུས་འོག་ང་དང་ང་ལྟ་བུའི་མི་མང་པོ་ཞིག་ལ་འཇིག་རྟེན་འདིར་རང་གི་བརྩེ་བའི་ཕ་མ་གཉིས་དང་གཉེན་ཉེ་ཚོར་གསོན་བྲལ་བྱེད་དགོས་བྱུང་དང་འབྱུང་བཞིན་ཡོད་སྟབས"གནམ་དང་ཁྱིམ"ཟེར་བ་ཞིག་གང་ན་ཡོད།

ཕ་མ་གཉིས་ཀྱིས་ནང་མི་ལྷན་འཛོམས་ཆེད་དུ་ལོ་དང་ཟླ་བར་རེ་སྒུག་བྱས་ནའང་། མཐའ་མར་ནང་མི་ལྷན་འཛོམས་ཀྱི་སྐལ་བ་མེད་པར་གྱུར་སོང་། དེ་ཡང་སྤྱི་ལོ་༢༠༡༨ ལོའི་ཟླ་༩ ཚེས་༢༧ དང་། ཧོར་ཟླ་༩ ཚེས་༨ ཉིན་ངའི་བརྩེ་བའི་ཕ་རྒན་འཛིག་རྟེན་འདི་དང་གཏན་དུ་བྲལ་སོང་། ངའི་ཕ་དམ་པ་འདས་པའི་ཉིན་དེར་ཁོང་གཉེན་ཉེ་ཚང་མ་དང་མཉམ་དུ་ཚོས་སྡེ་ཆེན་པོ་ལྷ་བྲང་བཀྲ་ཤིས་འཁྱིལ་དགོན་པའི་ཚོགས་ཆེན་ལ་མང་ཇ་བསྐོལ་བར་ཕེབས་ཤིང་། ཁོང་གིས་ཉིན་དེར་ཚོགས་ཆེན་འདུ་ཁང་ནང་ལ་མཆོད་མཇལ་སྐབས་ཀུན་མཁྱེན་སྐུ་ཕྲེང་ལྔ་པའི་གདུང་མདུན་ནས་ཡུན་རིང་ཞིག་ལ་སྨོན་ལམ་བཏབ་ཡོད་འདུག་པ་དང་། ཚོགས་ཆེན་ལ་མང་ཇ་བསྐོལ་ནས་ཕྱིར་ཕ་ཡུལ་ལ་ལོག་སྐབས་ལྷ་བྲང་དགོན་པའི་སྐོར་མཐའ་རུ་གློ་བུར་ཁྲག་ཤེད་འཕར་ཏེ་སྨན་

ཁང་ལ་ཁྱེར་ཡང་ཕན་ཐོགས་བྱུང་མི་འདུག ནང་མི་གཏན་བྲལ་གྱི་བཟོད་བསྲན་མེད་པའི་སྡུག་བསྔལ་དེ་ས་མཐའི་ཡུལ་ནས་རང་ཉིད་གཅིག་པུས་མྱོང་དགོས་བྱུང་།

དེ་སྔོན་ང་རང་༧ཞབས་༧སྐྱབས་མགོན་རིན་པོ་ཆེ་མཆོག་གི་བཀའ་དྲིན་ཐུགས་རྗེ་དང་། བོད་མིའི་སྒྲིག་འཛུགས་ཀྱི་དམིགས་བསལ་ལྟ་སྐྱོང་འོག་ཆབ་སྲིད་འབྲེལ་ཡོད་ཀྱི་མིང་ཐོག་ནས་ཨོ་གླིང་ལ་འགྲོ་རྒྱུར་གཏན་ཁེལ་བར་མ་ཟད་དེའི་སྐོར་ཕ་དམ་པ་དང་མཉམ་དུ་གླེང་མོལ་བྱས་ཡོད།

དེར་བརྟེན། སྤྱི་ལོ་༢༠༡༩ ལོའི་ཟླ་༡༠ ཚེས་༡༩ ཉིན་འགྲོ་ཕན་བོད་ཀྱི་སྨན་རྩིས་ཁང་གི་གོ་སྒྲིག་འོག "སེམས་དང་སྲོག་གི་བགྲོ་གླེང"བ་ཡོངས་དང་མཉམ་དུ་༧ཞབས་མཆོག་ལ་མཇལ་བཅར་ཞུས་སྐབས་ཕ་དམ་པ་འདས་པའི་སྐོར་མི་མང་གི་ཁྲོད་ནས་ཡར་ལངས་ཏེ་༧ཞབས་མཆོག་ལ་སྙན་སེང་དང་ཐུགས་སྨོན་སྐྱབས་འཇུག་ཞུས་པར། ༧ཞབས་མཆོག་ནས་ངའི་ཕ་རྒན་པོ་ག་ཚོད་ཡིན་མིན་བཀའ་འདྲི་གནང་བ་དང་འབྲེལ། བྱང་ཆུབ་སེམས་དཔའི་སྤྱོད་པ་ལ་འཇུག་པ་ལས"གལ་ཏེ་བཅོས་སུ་ཡོད་ན་ནི། །དེ་ལ་མི་དགར་ཅི་ཞིག་ཡོད། །གལ་ཏེ་བཅོས་སུ་མེད་ན་ནི། །དེ་ལ་མི་དགའ་བྱས་ཅི་ཕན། །" ཞེས་གསུངས་པ་དང་། ཡང་༧ཞབས་མཆོག་གིས་རྒྱལ་ཡུམ་ཆེན་མོ་སྐུ་གཤེགས་རྗེས་སུ་མ་ཇི་མང་པོ་ཐུགས་འདོན་གནང་བའི་སྐོར་བཀའ་གནང་སྟེ། ཕ་འདས་པོ་ཡིད་ལ་དྲན་དུས་དྲན་དུས་མ་ཎི་བགྲངས་ན་ཡག་པོ་ཡོད་པར་གསུངས་པ་སོགས་ངའི་མི་ཚེ་ནང་ཚེས་སྡུག་བསྔལ་གྱིས་མནར་བའི་སྐབས་སུ་སེམས་ཀྱི་སྡུག་བསྔལ་ཡོད་ཚད་ལྷག་མ་མེད་པར་ཞི་བར་བྱེད་པའི་བཀའ་སློབ་ལམ་སྟོན་དང་ཐུགས་སྨོན་སྐྱབས་འཇུག་གནང་སྟེ། དཀའ་སྡུག་གི་དུས་སུ་མགོན་དང་དཔུང་གཉེན་མཛད་པ་ནི། བདག་གི་མི་ཚེའི་ནང་ཚེས་རིན་ཐང་བྲལ་ཞིང་བརྗོད་ཐབས་མེད་པ་ཞིག་ཡིན།

དེ་ལྟར་ལོ་འགའ་འགོར་རྗེས་སྐད་འཕྲིན་དར་བ་དང་ཨ་མ་ལགས་དང་དེད་གཉིས་ཕན་ཚུན་ཁ་བརྡ་བྱེད་རྒྱུ་ལས་སླ་བོར་གྱུར། ཨ་མའི་སྐྲ་འདབ་དཀར་པོར་གྱུར་པ་མཐོང་ཐེངས་རེར་སེམས་ལ་བཟོད་མི་ཤེས་པའི་ཚོར་བ་ཞིག་སྐྱེད་ཀྱི་འདུག། སྤྱིར་ཨ་མ་ལགས་ནི་དགེ་སེམས་ཆེ་བས་ཟླ་བྲང་དགོན་པའི་ནང་ཕྱག་སྐོར་མ་བྱས་

པའི་ལྷ་ཁང་གཅིག་ཀྱང་ཐལ་ཆེར་ལྷག་མེད་པའི་ཚོད་དུ་ཡོད། ནམ་རྒྱུན་བཅོ་ལྔ་དང་གནམ་སྟོང་གང་ཡིན་ལ་ཐེག་ཆེན་གསོ་སྦྱོང་གི་སྡོམ་པ་ལེན་པ་སོགས་དགེ་བའི་ལས་ལ་གཞོལ། ལོ་དེའི་ཧོར་ཟླ་བཅུ་པའི་ཚེས་ཉི་ཤུ་ཡས་མས་སུ་ངའི་ཨ་མ་ལགས་མཆིན་པའི་ནད་གཞི་རྙིང་པ་ལྒྱི་མོ་ཞིག་གི་དབང་གིས་སྨན་ཁང་ལ་འདུག་དགོས་བྱུང་འདུག ནད་ཟུག་ཆེན་པོ་དེ་འདྲ་མེད་ནའང་ཉི་མ་རེ་རེ་བཞིན་གཟུགས་པོའི་ཤ་སྐམ་པོར་གྱུར་ཅིང་། སྨན་པས་ཀྱང་མཐར་ནད་གཞི་ལས་ཐར་མི་ཐུབ་པའི་ཉེན་བརྡ་བཏང་། ངས་ཨ་མ་ལགས་ཀྱི་སེམས་བདེ་ལ་འབབ་ཆེད་ད་ལྟ་གཉེན་ཉེ་དུ་གང་ལ་ཡང་མ་ཆགས་པར་གཙོ་བོ་རང་གི་སེམས་ལ་བདག་པོ་རྒྱག་དགོས་ཚུལ་དང་། བླ་མ་འགྱུར་ཀྲན་ཚང་གིས་སངས་རྒྱས་སྨན་བླ་ཐུང་དུ་རེ་འདོན་ཐུབ་ན་ངན་སོང་ལས་ཐར་ཚུལ་གསུངས་པ་དེ་ཆུང་དུས་ཨ་མ་ལགས་ཀྱིས་ང་ལ་ཡང་ཡང་གསུངས་མྱོང་ཡོད་སྐབས། དེ་དྲན་གསོ་བའི་ཆེད་དུ་སྐད་འཕྲིན་ལས་སྨན་བླ་བདེ་གཤེགས་བརྒྱད་ཀྱི་གཟུངས་སྔགས་བསྐྱོར་བ་དེ་ཨ་མ་ལགས་ཀྱིས་ཉན་ཐུབ་ཀྱི་འདུག་ཅེས་ཚ་མོ་ང་ལ་བརྡ་ལན་སྤྲད་པས་སེམས་ཅུང་བདེ་ལ་བབས། དགུན་ཟླའི་གྲང་ངར་གྱིས་ཐེན་པའི་ཉིན་ཞིག(སྤྱི་ལོ་༢༠༡༥ ཟླ་༡༢ ཚེས་༡༣ དང་། ཧོར་ཟླ་༡༡ ཚེས་༢ ཉིན) ང་ལ་བྱམས་སེམས་ཧ་ཅང་ཆེ་བའི་དྲིན་ཆེན་གྱི་ཨ་མ་ལགས་འཇིག་རྟེན་འདི་ནས་གཏན་དུ་ཁ་གྱེས་སོང་། དེ་སྔོན་ཨ་མ་ལགས་བླ་བྲང་དགོན་པར་སྐོར་བ་ཅི་ཙམ་སོང་བ་དང་། མ་ཎི་ཅི་ཙམ་བགྲངས་པ། སྨྱུང་གནས་ཅི་ཙམ་བསྲུངས་པ་སོགས་ཀྱི་གྲངས་ཀ་བདག་གིས་དེ་སྔོན་ནས་ཡིག་ཐོག་ལ་ཕབ་ཡོད་སྐབས། ཨ་མ་ལགས་འདས་རྗེས་ཨ་ཁྱུ་འཕྲིན་ལས་བརྒྱུད་དགེ་རྩ་དེ་རྣམས་༧གོང་ས་༧སྐྱབས་མགོན་ཆེན་པོ་མཆོག་སྐུ་ཚེ་བརྟན་པའི་རྒྱུར་བསྔོས་ཏེ་སྐྱབས་འཇུག་ཞུས།

འདི་ནས་རི་ཆུ་སྟོང་གི་ཕ་རོལ་ནས། །

སྤྲ་འདབ་དཀར་ཐིག་ལྡུང་བའི་ཨ་མ་ཞིག །

ལོ་ཟླར་རེ་སྒུག་བྱས་པའི་མཐའ་མ་རུ། །

མ་བུ་ཁ་ངོ་མ་ཐྲད་སྙིང་རེ་རྗེ། །

ཕ་མ་གཉིས་པོ་གཅིག་གི་སྔ་རྗེས་སུ་འདས་པ་ནི་ལས་དབང་ཞིག་གིས་ང་ལ་མནར་གཅོད་བཏང་བ་ཞིག་ཅི་ལ་མིན། ཆོས་ཀྱི་གཞུང་ལས་འཇིག་རྟེན་མི་རྟག་པ་ཡིན་པ་དང་། འཁོར་བ་ལ་དར་རྒུད་སྣ་ཚོགས་ཡོད་པར་གསུངས་པ་སོགས་ལ་ཞིབ་ཏུ་བསམས་ན་བདེན་པ་ངོ་འཕྲོད་པ་འདྲ་ཞིག་ཡོད་པས་རང་སེམས་གསོ་བའི་གཞི་རུ་འགྱུར། ངས་བླ་བྲང་དགོན་པ་ན་ཡོད་པའི་ཕ་མ་གཉིས་དང་ཕུ་བོ་སོགས་ཀྱིས་དཀའ་ལས་བརྒྱབ་ནས་ཉོས་པའི་ཁང་པ་བཙོང་དུ་བཅུག་སྟེ། ཕ་མ་གཉིས་ཀྱི་དགེ་རྩའི་ཆེད་དུ་བླ་བྲང་ཚོགས་ཆེན་ལ་མང་ཇ་བསྐོལ། ལྷག་པར་དུ་འདི་ཕྱི་གཏན་གྱི་སྐྱབས་གནས་༸གོང་ས་༸སྐྱབས་མགོན་རིན་པོ་ཆེ་མཆོག་ལ་བསྔོ་རྟེན་ཕུལ་བ་དང་། གྲྭ་ས་སེ་འབྲས་དགེ་གསུམ་གྱིས་མཆོན་པའི་དགོན་པ་ཁག་ལ་རང་གིས་ནུས་ཚོད་ཀྱིས་བསྔོ་རྟེན་ཕུལ། ཕ་མ་གཉིས་འདས་རྗེས་༸གོང་ས་མཆོག་ནི་ས་མཐའི་ཡུལ་ན་ང་ཚོ་དྭ་ཕྲུག་རྣམས་ཀྱི་ཕ་མ་གཉིས་ཀའི་ཚབ་ལྟ་བུར་གྱུར་ཡོད་པའི་སེམས་ཚོར་བྱུང་།

ཉིན་ཞིག་རྨི་ལམ་དུ་ཕ་རྒན་གྱིས་སྟོད་ཐུང་དཀར་པོ་ཏ་ཅང་གསར་པ་ཞིག་གྱོན་ནས་སླེབས་བྱུང་། དེ་དུས་ང་ལ་ད་དུང་ཕ་མ་གཉིས་ལས་གཅིག་འདུག་སྙམ་པའི་དགའ་སྤྲོ་སྐྱེས་ན་ཡང་རྨི་ལམ་ནི་རྨི་ལམ་རང་ཡིན་པས། གཉིད་ལས་སད་པའི་རྗེས་སུ་སྟོང་སང་སང་དང་སྤུས་འབོལ་མཆི་མས་བརླན་ཏེ་སྡུག་བསྔལ་འཕར་མ་རེ་དྲངས་ཡོང་། དེ་དུས་༸གོང་ས་མཆོག་གི་བཀའ་སློབ་“འདས་པོ་ཡིད་ལ་དྲན་དུས་དྲན་དུས་མ་ཎི་བགྲངས་ན་ཡག་པོ་ཡོད་པར་གསུངས་པ”དེ་ཡིད་ལ་དྲན་ཡོང་དུས་སྡུག་བསྔལ་དེ་མ་ཐག་ཞི་འགྲོ། འདི་ནི་༸གོང་ས་མཆོག་གི་ཐུགས་རྗེ་བྱིན་རླབས་ཡིན་པ་སྙམ་ཅི་དགོས།

བཀའ་དྲིན་ཆེ་བའི་ཕ་མ་གཉིས་དང་ཨ་ཁུ་གཉིས་སོགས་གཏན་དུ་ཁ་བྲལ་བའི་མི་ཚེ་ནང་གི་སྡུག་བསྔལ་ལ་གདོང་ལེན་བྱེད་དུས་ནང་ཆོས་ལ་སྦྱངས་པ་ཅུང་ཙམ་བྱས་པའི་བྱིན་རླབས་ཀྱིས་བདེན་པ་ངོ་འཕྲོད་པ་དང་། ཤིན་ཏུ་དཀའ་ངལ་ཆེ་བའི་དུས་སུ་སྟོན་པ་ཐུགས་རྗེ་ཅན་གྱིས་གསུང་གི་འོད་སྣང་རེ་རེ་ཡིས་སེམས་ཀྱི་སྡུག་བསྔལ་ཞི་བར་ཕན་ཐོགས་ཆེན་པོ་འདུག།

རང་དབང་མེད་པའི་ཕ་ཡུལ་དེ་ཡི་ཆེད། །
རང་ལ་གཅེས་པའི་ཕ་མ་གཉེན་ཉེ་སོགས། །
རང་དགར་བཞག་པའི་ཁ་བའི་སྤྲི་ཞུ་བ། །
རང་རིགས་དཔའ་བོ་དཔའ་མོ་རྗེས་སུ་དྲན། །

རྒྱལ་ཁབ་མེད་ན་སྲིད་འགྱུར་རིག་གསུམ་ཀུན། །
གཞན་གྱི་ངོ་སོ་འཚོ་བའི་བྲན་གཡོག་ཉིད། །
མི་རིགས་རྒྱལ་ཁབ་ཆེད་དུ་སྲོག་ཤོར་བའི། །
རླབས་ཆེན་སྐྱེ་བོའི་ཚོགས་རྣམས་རྗེས་སུ་དྲན། །

ཇི་སྲིད་རང་རིགས་གནས་པ་དེ་སྲིད་དུ།།
བདེན་པའི་ལོ་རྒྱུས་འཐབ་རྩོད་གནས་པའི་ཕྱིར།།
ཞི་རྒོལ་བློས་གཏོང་ཇི་ལྟར་བྱས་པའི་ཚུལ།།
མ་གསང་དྲང་པོའི་གཏམ་འདི་དང་དུ་བླངས།།

ཞི་བའི་སྒྲུང་ཆར་བདེན་པའི་འཐབ་རྩོད་ལ།།
དྲག་པོས་ལན་འདེབས་རླུང་ནག་འཚུབ་མ་སྐྱེ།།

བོད་རྒྱ་མི་རིགས་གཉིས་ཀྱི་དཀའ་ངལ་རྣམས།།
གཉིས་ཕན་དབུ་མའི་ལམ་ནས་སེལ་བར་སྨོན།

འཚེ་མེད་ཞི་བའི་ལམ་གྱི་རྗེས་འབྲངས་ནས།།
རྒྱལ་ཁབ་མི་རིགས་ཆེད་དུ་གཅེས་སྒྲོག་ཀྱང་།།
ཕྱུལ་བའི་རང་དབང་ཞི་བདེ་འཚོལ་བ་རྣམས།།
མི་རབས་རྗེས་མས་ཡང་ཡང་དྲན་པར་གྱིས།།

བདག་གིས་འདིར་འབད་དངོས་པོ་ཅི་མཆིས་པ།།
འཕྲུལ་ཡུན་ཀུན་ལ་ཕན་པའི་རྒྱུར་གྱུར་ནས།།
ཆོས་རྒྱལ་ཁྲི་སྲོང་ལྡེའུ་བཙན་ཞལ་བཞེས་པ།།
༸རྒྱལ་བ་མཆོག་གིས་ཚེ་རབས་རྗེས་འཛིན་ཤོག །

སྐྱེ་བའི་ཕྲེང་བར་༸གོང་ས་མཆོག་ཉིད་ཀྱི།།
འབངས་སུ་གྱུར་ནས་བསྟན་འགྲོའི་བདེ་སྐྱིད་ཆེད།།
རང་གི་ལུས་སྲོག་ལོངས་སྤྱོད་མ་ལུས་པ།།
ཐམས་ཅད་གཏོང་བའི་སྐལ་བཟང་ལྡན་པར་ཤོག །

གངས་རིའི་དཔའ་བོ་དཔའ་མོའི་ཐུགས་སྟོབས་ཀྱིས། །

གངས་ལྗོངས་ཆོས་སྲིད་མི་ནུབ་དར་རྒྱས་ཤིང་།།

གངས་ཅན་མགོན་པོ་བསྟན་འཛིན་རྒྱ་མཚོ་མཆོག །

སྐུ་ཚེ་ཡུན་དུ་བརྟན་པའི་རྒྱུར་གྱུར་ཅིག །

མཇུག་གི་གཏམ།

ཉིས་སྟོང་བརྒྱད་ལོར་ས་བྱི་ཞི་གྲོལ་ཆེན་མོ་ཞེས་ཡོངས་སུ་གྲགས་པའི་ལས་འགུལ་དེ་ནི། བོད་ས་ཁྱོན་ཡོངས་ནས་མ་གྲོས་བསམ་པ་གཅིག་མཐུན་གྱི་སྒོ་ནས་བོད་མི་རྣམ་གཟན་ཤིན་ཏུ་འཁོར་ཆེན་པོས་གདུག་རྩུབ་ཆེ་བའི་རྒྱ་དམར་སྲིད་གཞུང་གིས་བོད་སར་བཙན་འཛུལ་གྱིས་ལོ་མང་རིང་གཉའ་གནོན་བྱས་པར་གྲོལ་ལན་ཤུགས་ཆེན་སྤྲད་པ་ཞིག་ཡིན་ལ། ཆོལ་གསུམ་བོད་མིའི་གཅིག་སྒྱུར་གྱི་འདུ་ཤེས་དང་ངོ་བོ་མཚོན་པའི་རླབས་ཆེན་གྱི་ལས་འགུལ་ཞིག་ཀྱང་ཡིན། རང་ཉིད་ལོ་རྒྱུས་ཀྱི་དོན་སྙིང་ལྡན་པའི་ཞི་གྲོལ་ཆེན་མོ་དེའི་ལས་འགུལ་གྱི་ཆ་ཤས་སུ་གྱུར་པར་ནམ་ཡང་སྤོབས་པ་བྱེད་ཀྱིན་ཡོད།

བདག་གི་དཔེ་དེབ་འདི་ཡང་གངས་ཅན་པའི་མི་རབས་ཕྱི་མ་ཚོས་མེ་རི་བཞིན་འཕྱུར་སྦྱོང་པའི་ཞི་གྲོལ་ཆེན་མོ་ཞིག་གི་ཟུར་ཙམ་མཐོང་ཐུབ་པའི་ཆེད་དུ་ཡིན། འོན་ཏེ། དཔེ་དེབ་འདིར་ཟླ་བྲང་བཀྲ་ཤིས་འཁྱིལ་དུ་བྱུང་བའི་སྤྱི་ལོ་༢༠༠༨ ལོའི་ཟླ་གསུམ་པའི་ཚེས་བཅུ་བཞི་དང་བཅོ་ལྔ་སྟེ་ཉིན་གཉིས་རིང་གི་ཞི་གྲོལ་ཆེན་མོའི་བྱུང་རིམ་དང་། སྐབས་དེའི་རྒྱལ་གཅེས་མི་སྣ་སྐོར་ཅིག་ངོ་སྤྲོད་བྱས་པ་གཙོ་གནད་དུ་བཟུང་སྟེ་བྲིས་ཡོད། སྤྱིར་ན་རྒྱལ་ས་ལྷ་ས་གཙོས་བོད་ཀྱི་ས་ཁུལ་གཞན་དང་གཞན་དུའང་བློས་གཏོང་དང་ཞི་གྲོལ། ན་ཟུག་དང་རྨ་ཁ་སོགས་བརྗོད་མི་ཚར་བའི་གཏམ་རྒྱུད་རིང་མོ་རེ་ཡོད་པ་སྨོས་མ་དགོས་ཀྱང་། འདིར་རང་ཉིད་ཀྱི་ཞི་གྲོལ་དང་འབྲེལ་ཞིང་གསལ་ཆ་ཡོད་པའི་ཆ་ནས་ཟླ་བྲང་ས་ཁུལ་གྱི་ཞི་གྲོལ་སྐོར་བརྗོད་དོན་དུ་བཟུང་ཡོད། ཐུན་གྱི་ལྷ་ཚུལ་ལ་ང་ཚོས་བདེན་པའི་ལམ་ནས་ཉེ་རབས་བོད་ཀྱི་ལོ་རྒྱུས་ཁ་བསྐང་བར་བྱེད་པ་ལའང་རང་ཉིད་ལ་ཆ་རྒྱུས་ཡོད་པ་དག་གི་ཐད་ནས་འགན་འཁྲི་དང་ལེན་གྱིས་ཡིག་འཛོག་གནང་ཐུབ་ཚེ། དོན་གྱིས་རྒྱ་གཞུང་ལ་ལན་འདེབས་དང་རྒྱལ་གཅེས་དཔའ་བོ་དཔའ་མོ་རྣམ་པར་བཀའ་དྲིན་རྗེས་དྲན་ཡང་ལྷན་དུ་ཞུས་ཡོད་པར་འདོད། འདིར་བརྗོད་འདོད་པ་ཞིག་ནི་ད་ལྟ་རྒྱ་གཞུང་གི་བཙན་འོག་ན་ཡོད་ཅིང་། ལོ་རྒྱུས་ཀྱི་དྲན་འོག་ནས་དུས་གཏན་དུ་བརྗེད་མི་རུང་བའི་རྒྱལ་གཅེས་མི་སྣ་གཞན་མི་ཤུང་བ་ཞིག་གི་རླབས་ཆེན་གྱི་བློས་གཏོང་དང་བྱས་རྗེས་སྐོར་དཔེ་དེབ་འདིའི་ནང་འབྲི་འདུན་ཆེའང་། ཁོང་ཚོའི་བདེ་འཇགས་ལ་དམིགས་ཏེ་འདིར་གསལ་ཁ་བཏོན་ནས་འབྲི་ཐབས་མ་བྱུང་བར་སྙིང་ཁོང་རུས་པའི་གཏིང་ནས་བཟོད་གསོལ་མི་ཞུ་ཐབས་མེད་བྱུང་། ང

ལ་མཚོན་ན་ཤེས་ཚད་དང་ཉམས་མྱོང་དམན་པའི་དབང་གིས་འབྲི་སྟངས་ཐད་མཁས་པོ་མེད་པ་དང་། མང་པོ་ཞིག་ད་དུང་གླེང་ཐུབ་མེད་པའི་སྐྱོན་སོགས་ཡོད་སྲིད་ཀྱང་། འདིར་གང་གླེང་བ་དེ་བདེན་པ་བདེན་དྲང་གི་ལམ་ནས་བྲིས་ཡོད་སྟབས་རང་ཉིད་ཀྱིས་གང་བྲིས་པ་དེར་དགའ་སྤྲོབས་བྱེད་ཀྱི་ཡོད།

རྒྱ་གཞུང་གིས་བོད་མི་རིགས་རྩ་མེད་བཟོ་བའི་སྲིད་ཇུས་ཕྱོགས་ཡོངས་ནས་རྩོམ་བཞིན་པའི་དུས་འདིར། རང་མི་རིགས་ཡུན་དུ་གནས་པའི་ཐབས་ལམ་ཡག་ཤོས་ནི་༼དབུ་མའི་ལམ་གྱི་སྲིད་ཇུས་༽གཞི་རྩར་བཟུང་སྟེ། བྱིས་པའི་སློབ་གསོ་དང་སྐད་ཡིག་བཀོལ་སྤྱོད་གཏོང་བ་སོགས་བརྒྱུད་མི་རིགས་རང་གི་ངོ་བོ་བདག་གཅེས་གནང་རྒྱུ་འདི་ཡིན་པ་རང་རིགས་གཞོན་སྐྱེས་ཚོས་ངེས་པར་མཁྱེན་དགོས།

མི་རིགས་ཤིག་ཡུན་དུ་གནས་དགོས་ན་དེའི་སྐད་ཡིག་དང་རིག་གཞུང་གནས་དགོས། སྐད་ཡིག་དང་རིག་གཞུང་མེད་པའི་མི་རིགས་ནི་རྩ་བ་དང་སྙིང་པོ་མེད་པའི་ཤུ་ཤིང་ལྟར་ཁོག་སྟོང་ཡིན་པས་ཡུན་དུ་གནས་ཐབས་མེད། ང་ཚོས་དཀའ་སྡུག་གི་ལམ་འཕྲང་ཇི་ལྟར་བརྒྱུད་དགོས་ཀྱང་བདེན་དོན་དང་རང་དབང་གི་ཆེད་དུ་ང་ཚོ་ནམ་ཡང་དཔའ་མི་ཞུམ། བདེན་པ་དང་འཚེ་བ་མེད་པ་ནི། རང་རེའི་བོད་མི་རིགས་འདིའི་ཐུགས་རྒྱུད་རིང་པོའི་ལག་ཆ་ཆེས་ཕུན་སུམ་ཚོགས་པ་དེ་ཡིན་པས། བོད་རིགས་ན་གཞོན་ཚོས་རང་རིགས་ནང་ཁུལ་མཐུན་ལམ་གོང་འཕེལ་གྱི་སྒོ་ནས། དཀའ་སྡུག་ཅི་ཞིག་བྱུང་ཡང་རང་རིགས་ཀྱི་བདེ་སྡུག་ཆེད་སྙིང་སྟོབས་ཞུམ་པ་མེད་པར་མདུན་དུ་སྐྱོད་དགོས་པ་ཡིན་ནོ།།

མཇུག་མཐར་ཁོ་བོའི་དེབ་འདིར་ཞུ་དག་ལན་མང་སོང་ཡང་ད་དུང་ཆད་ལྷག་སོགས་ནོར་འཁྲུལ་རིགས་བྱུང་ཡོད་ན། རྒྱ་ཆེའི་ཀློག་པ་པོ་རྣམ་པར་བཙོས་མིན་གྱིས་དགོངས་སེལ་ཞུ་བ་ལགས།

བོད་རྒྱལ་ལོ།། བདེན་པ་རྒྱལ་ལོ།། རང་དབང་དང་མང་གཙོ་རྒྱལ་ལོ།། ཐུགས་རྗེ་ཆེ།

ཟུར་བཀོད།

རང་ཉིད་ཀྱིས་བྲིས་པའི་རྗེས་དྲན་རྩོམ་ཡིག་ཁག་ཅིག །

ཨ་མའི་རྗེས་དྲན།

གསལ་ལ་མི་གསལ་བའི་འཛིག་རྟེན་འདིར།

ང་རང་མི་ཡུལ་འདིར་ཆ་མེད་རྒྱུས་མེད་ཀྱི་སྤྲང་པོ་ཞིག་ཡིན།

ང་རང་ལག་སྟོང་དུ་ཁྱེད་ཀྱི་སྒོ་འགྲམ་དུ་སླེབས་དུས།

ཁྱེད་ཀྱིས་ང་ལ་ཟས་གོས་གནས་མལ་གྱི་འཚོ་བ་སྤྲུར་བ་དེ་གས་ཚོག་མོད།

རང་གི་ཤ་ཁྲོད་དང་བུ་ཞོས་གསོས་པ་དང་།

བྱམས་བརྩེ་དང་འོ་ཡིས་བསླན་པ་ནི་ཇི་འདྲའི་མི་སེམས་འགྱུལ་བའི་གཏམ་རྒྱུད་ཅིག་རེད་ཨང་།

དེ་ལས་ཡ་མཚར་བ་ཞིག །

ཀུག་ཀྱོག་གི་ལམ་འཕྲང་དང་།

དཀའ་སྡུག་གི་ལོ་ཟླ་ཅི་ཙམ་བརྩེགས་ནའང་།

ཁྱེད་ཀྱི་རང་གཤིས་ལ་འགྱུར་བ་མེད་པ་དང་།

ཁྱེད་ཀྱི་བརྩེ་བ་ལ་འཛད་མཐའ་མེད་པ་འདི་ཅི་ཞིག་ཡིན་ཨང་།

ཨ་མ་ལགས།

ལྷད་མེད་པའི་བརྩེ་བ་དེའི་དབང་གིས།
ང་ལ་འཛད་མཐའ་མེད་པའི་བདེ་སྐྱིད་གནང་བ་བཀའ་དྲིན་ཆེ།
ཁྱེད་ཀྱི་འཛུམ་མདངས་ཀྱི་ཉི་འོད་རེ་རེ།
ང་ཡི་དགོད་སྒྲ་དང་མཛེས་སྡུག་གི་མེ་ཏོག་ཡིན་པ་གཞི་ནས་ཤེས་སོང་།

བདག་གི་སྨྲ་བརྗོད་ཀྱི་སྒོ་མོ་འབྱེད་པའི་ལྡེ་མིག །
དྲིན་ཆེན་གྱི་ཨ་མ་ལགས།
ཁྱེད་དང་ལྷན་དུ་བརྩེ་སེམས་ཀྱི་སློབ་གསོ་ཐོབ།
བུ་སྡུག་ཁོ་ན་ལས་མི་བསམ་པའི་འཇིག་རྟེན་གྱི་ཨ་མ།
སྨན་ནག་པའི་འཇིག་རྟེན་འདིར་ངས་ཁྱེད་རང་ཁོ་ན་དྲན་བཞིན་ཡོད།

ནང་མི་ལྷན་འཛོམས་ཀྱི་རྨི་ལམ་དང་།
ལོ་ཟླར་བསྒྲུགས་ནས་སྐྲ་འདབ་ལ་ཁ་བ་བབས།
ཁ་པར་ལ་སྒྲུག་པའི་ཉིན་ཞག་གྲངས་མེད།
ངེད་ཀྱི་ཁ་པར་ཡོང་བར་བརྡ་ལན་སྤྲོད་མཁན་གྱི་སྐྱ་ཁ་ཐྲ་མོ།
ཡོད་ཚད་ཁྱུ་སིམ་སིམ་འཇིག་རྟེན་དང་གཏན་དུ་གྲེས་སོང་།
བདག་གིས་འཇིག་རྟེན་ཕྱེད་ཀ་བོར་སོང་བའི་ཚོར་བ་ལྷེ་མོ་ཁུར་ནས།

པ་ཡུལ་དང་ས་ཐག་རིང་བའི་ས་མཐའ་ན་ཁྱེད་ཉིད་ཕོ་ན་དྲན་བཞིན་ཡོད།།

སྐྱེས་བའི་མཐའ་མ་འཆི་བ་དང་།

བྱམས་བརྩེ་དང་བཟོད་སྒོམ།

འགྲོ་དྲུག་སེམས་ཅན་ཚང་མ་ཕ་མར་གྱུར་བའི་དྲིན་ལན།

རང་སེམས་ཀྱི་མཆོད་མེ་རེ་རེ་ཁྱེད་ཀྱི་ཕྱོགས་སུ་བསྒྲོན་ཡོད།

སྐྱེ་བ་ཕྱི་མར་ཡང་ཨ་མ་བྱམས་བརྩེ་ལྡན་པ་ཁྱེད་དང་མཇལ་བའི་སྨོན་ལམ་འདེབས།

9/5/2021 ཉིན་བྲིས།

ཨ་མའི་བཀའ་དྲིན།

གཡུ་ལོ་བཀོད་པའི་ཞིང་གི་གཙོ་བོ་རྒྱལ་བ་ཀུན་གྱི་ཡུམ་གཅིག་མ།།

བྱམས་དང་བརྩེ་བའི་བདག་མོ་ཨ་མ་རྗེ་བཙུན་འཕགས་མ་སྒྲོལ་མ་མཁྱེན།།

འཇིགས་པ་བརྒྱད་སྐྱོབ་མྱུར་མ་དཔལ་མོ་ཏཱ་རེ་ལྷ་མོར་གུས་ཕྱག་འཚལ།།

དྲིན་གྱིས་བསྐྱངས་པའི་ཕ་མ་རིགས་དྲུག་ནུས་ལྡན་མ་ཡིས་བསྐྱབ་ཏུ་གསོལ།།

སྐྱ་རེངས་བུ་མོའི་འཛུམ་བག་མཉམ་དུ་དགོ་དགོ་འབྲི་མོའི་བཞོ་དབྱངས་གྱེར།།

མཚན་མོའི་སྨྲ་ནག་མེ་འོད་ཁྲིད་ན་མཇུག་མཐའི་ལས་ཀྱི་ངལ་གསོ་ཐོབ།།

ཁྲིམ་ཚང་ཞིག་གི་དཀའ་ངལ་ཡོད་ཚད་དང་དུ་ལེན་པའི་འགྲོག་མོ་ཞིག །

མི་ཚེ་ཧྲིལ་པོར་ངལ་གསོ་མེད་པའི་དྲིན་ཅན་ཨ་མ་དེང་འདིར་དྲན།།

ཟླ་དགུ་ཞག་བཅུར་རུམ་ལ་ཁུར་བའི་དཀའ་ངལ་ཅི་ཙམ་ཆེ་ན་ཡང་།།

ཁྲིམ་ཚང་ནང་གི་གཡོག་མོ་ལྟ་བུར་ནམ་ཞར་ལས་ཀ་རྒྱུན་ལྡན་ཉིད།།

ཟས་སྐོལ་གཡོ་སྦྱོར་དུས་ཐོག་སྦྱོལ་དང་དཀར་ནག་ངོ་སོ་འཚོ་བ་སོགས།

གཞི་དང་འཁོར་བ་གས་ཆག་མ་ཤོར་ཁྲིམ་ཚང་ཨ་མ་སྙིང་ནས་དྲན།།

དེང་དུས་བཞིན་དུ་སྐབས་བདེ་མ་ཡིན་འཚོ་བ་ཧ་ཅང་དཀའ་ཁག་ཆེ།།

འཐུང་ཆུ་ཟོ་བ་གང་གི་ཆེད་དུ་དུས་ཚོད་གཅིག་གཉིས་འགོར་ཡང་སྲིད།།

ནར་མ་སོན་པའི་བྱིས་པ་གཉེར་བཞིན་ཁྲིམ་ཚང་འཁོར་བ་བསྐྱངས་ནས་ཡོང་།།

བསམས་ཤིང་བསམས་ན་གནམ་འོག་འདི་ན་ཨ་མ་ལས་ལྷག་དྲིན་ཆེན་དགོན།།

ཅི་ལྟར་འཚོ་བ་དཀའ་ངལ་ཆེ་ཡང་བུ་ཕྲུག་ལྟོགས་སྐོམ་ལོ་རྒྱུས་མེད།།

ཞིམ་པོ་ཟས་ཤིག་གང་ནས་རྙེད་ཚེ་བུ་ཕྲུག་ཁོ་ན་གསོ་བར་བགྱིས།།

འཛམ་པོ་གོས་ཤིག་གང་ནས་རེག་ཚེ་བུ་ཕྲུག་ཁོ་ནར་གཡོག་པར་བགྱིས།།

སྐྱོ་ངལ་མེད་པར་ཞ་ཐང་འབད་དེ་དྲིན་གྱིས་བསྐྱངས་པའི་དྲིན་ཆེན་མ།།

སྟོན་པའི་ངག་གི་སློ་མོ་དང་པོ་དྲིན་ཆེན་ཨ་མའི་འཛུམ་ལས་གྲོལ།།

འདེགས་འཛོག་གོམ་པ་ས་གཞིའི་བང་ལ་སློབ་མཁན་དགེ་རྒན་ཐོག་མ་སྟེ།།

ཆོས་ཀྱི་ཕུང་པོ་བརྒྱད་ཁྲི་བཞི་སྟོང་སྙིང་པོ་བྱམས་དང་སྙིང་རྗེ་ཡི།།

ཐེག་ཆེན་ལམ་གྱི་རྩ་བ་དེ་ཡང་ཨ་མའི་དྲིན་ལན་བསམས་ལས་བྱུང་།།

ཨ་མའི་དྲིན་ལན་གསབ་པའི་ཆེད་དུ་སྟོན་པ་ལྷ་ཡི་ཡུལ་ལ་ཕེབས།།

ཨ་མའི་དགྲ་ཞ་ཟློག་པའི་ཆེད་དུ་རྗེ་བཙུན་མི་ལས་མཐུ་ཆེན་བསྒྲུབས།།

ཨ་མའི་སྡུག་བཤགས་འགྲོ་དོན་ཆེད་དུ་སྐྲོ་ཏིས་ཁྲིམ་ཚང་ལུག་རྗེ་བྱས།།

སེམས་ཅན་ཀུན་ལ་ཉེ་རིང་མེད་པར་ཨ་མའི་བྱམས་བརྩེ་འཛུག་པར་ཤོག །

སེམས་ཅན་ཐམས་ཅད་མ་རུ་གྱུར་པའི་ལུང་གི་གཏན་ཚིག་མི་དགོས་པར།།

དྲིན་ལ་དྲིན་གྱིས་མཆོད་པར་བྱེད་པ་འདྲིག་རྟེན་མི་ཆོས་བཟང་པོའི་ལུགས།།

རིན་ཆེན་ནོར་གྱིས་བཙལ་དུ་མེད་པའི་ལྷད་མེད་བྱམས་དང་སྙིང་རྗེ་ཡིས།།

དཔེ་མཚོན་གཅིག་བུ་དྲིན་ཆེན་ཨ་མའི་བརྩེ་བས་ས་གཞི་ཁྱབ་པར་ཤོག །

བསྐལ་པ་སྟོང་གི་སྔོན་རོལ་ནས་བཟུང་བྱམས་དང་བརྩེ་བའི་ཐུགས་བསྐྱེད་དེ།།

སྙིགས་དུས་འགྲོ་བའི་འདྲེན་མཆོག་དམ་པ་སྤྱན་རས་གཟིགས་དབང་མི་ཡི་རྩལ།།

གསུམ་ལྡན་རྡོ་རྗེ་འཛིན་པ་ཆེན་པོ་དུར་སྲིག་གར་གྱིས་རྣམ་རོལ་བ།།

རྒྱལ་བ་ཡིད་བཞིན་ནོར་བུ་མཆོག་གིས་འགྲོ་ཀུན་བྱང་ཆུབ་བར་དུ་སྐྱོངས།།

ཉིད་ཀྱི་ཞལ་གྱི་པདྨོ་ལས་འོངས་སྙིང་པོ་ཡི་གེ་དྲུག་མའི་གཟུངས།།

ཕ་མ་དྲན་ཆེ་བཟླས་བརྗོད་གྱིས་ཞེས་རྡོ་རྗེ་ཚིག་གིས་བཀའ་སྩལ་བཞིན།།

བདག་ལ་འབྲེལ་ཐོགས་ཕ་མ་གཙོ་བྱས་རིགས་དྲུག་འགྲོ་བ་མ་ལུས་པ།།

བྱམས་དང་བརྩེ་བའི་བདག་ཉིད་ཁྱེད་བཞིན་འཁོར་བའི་གནས་ལས་ཐར་གྱུར་ཅིག

དྲིན་ཆེན་གྱི་ཨ་མ་ལགས་འདས་ནས་ལོ་ངོ་བཅུ་འཁོར་བའི་རྗེས་དྲན་དུ་བྲིས། ༢༠༢༥/༡༢/༢

རྗེས་དྲན་གྱི་མཚོད་མེ།

དེ་རིང་སྐད་འཕྲིན་ལས་ཨ་ཁུ་ཚུང་བ་སྐུ་གཤེགས་པའི་སེམས་སྐྱོ་བའི་གནམ་ཞིག་རྣ་བར་ལྷུང་། སྐབས་འདིར་ངའི་མིག་ཆུ་ཡང་ཡང་བཞུར་ནས་མདུན་ངོས་ཀྱི་ཅོག་ཙེའི་སྟེང་ལ་མིག་ཆུའི་ཐིགས་པ་འགའ་ལྷུང་འདུག་ཀྱང་རབ་རབ་དང་ཡི་གེ་འདི་འབྲི་བར་འདོད། ང་རང་བཙན་བྱོལ་ལ་ཡོང་ནས་ལོ་ངོ་བཅུ་བཞི་འདས་ཟིན། འདས་ཟིན་པའི་ལོ་ཟླ་འདི་དག་གི་ནང་དུ་ཕ་ཡུལ་གྱི་ཨ་ཁུ་ཚུང་བ་ལ་སྐབས་རེར་འཚམས་འདྲི་དང་འབྲེལ་བའི་སྐད་ཆ་ཁ་ཤས་བཤད་པ་ལས་རྒྱ་ནག་གི་འགོག་རྐྱེན་འོག་ལྐོག་ལྐོད་ཀྱི་ཁ་བརྡ་ཞིག་བྱེད་པའི་གོ་སྐབས་ནམ་ཡང་རག་མ་སྐྱོང་། ཁོ་བོས་ཡི་གེ་འདི་འབྲི་སྐབས་འདས་ཟིན་པའི་ལོ་ཟླ་གང་མང་ཞིག་གི་གནམ་རྒྱུད་སེམས་ངོགས་ནས་མིག་ཆུ་དང་འདྲེས་ནས་ཅི་ཞིག་གིས་དེད་འོངས་པ་ལྟར་ངོ་གདོང་ལས་འབབ་བཞིན་ཡོད། "ཁ་སང་ཨ་ཁུ་འཛིགས་མེད་གཤེགས་སོང་ཟེར" ཟེ་འདྲའི་རྣ་ལ་གཟན་པའི་གནམ་ཞིག་རེད་ཨང་། ང་རང་ལོ་བཅུ་གཅིག་ཡས་མས་ནས་དགོན་པར་སོང་། ཨ་ཁུ་ཆེ་བ་སྐུ་བཤེགས་རྗེས་ཨ་ཁུ་ཚུང་བས་དགེ་ཕྲུག་བྱས་ནས་འཚར་ལོངས་བྱུང་། ཨ་ཁུ་ཚུང་བ་ཁོང་ཚུང་དུའི་དུས་སུ་དྲ་ཕྲུག་བྱས་ནས་ཨ་ཁུ་ཆེ་བའི་བདག་སྐྱོང་འོག་ནར་སོན་པ་ཞིག་ཡིན། ཁོང་གི་ཕ་མ་གཉིས་ཇི་ལྟར་མེད་སོང་བའི་སྐོར་འདྲི་བའི་བློ་ཁོག་མ་རྙེད། ཨ་ཁུ་ཚུང་བ་ཁོང་སློབ་སྦྱོང་ཆེན་པོ་དེ་འདྲ་ཡོད་མཁན་ཞིག་མིན་ནའང་གྲྭ་ཚང་གི་བྱ་བ་གང་ཞིག་མགོ་ལ་བཞག་ན་སྒྲུབ་མཁན་གྱི་སྤྱི་སེམས་ཆེ་བ་དང་སློབ་སྦྱོང་བྱེད་མཁན་ལ་ཧ་ཅང་དགའ་བའི་མི་ཞིག་ཡིན། ང་རང་ནམ་རྒྱུན་དགེ་རྒན་ནང་དཔེ་ཆ་འདོན་དུ་འགྲོ་བའི་དུས་ཚོད་ནི་གསེར་ལས་རིན་ཐང་ཆེ་བར་བརྩི་བ་དང་། དགེ་རྒན་ནང་སོང་ཡོད་མེད་སོགས་ལ་ནམ་རྒྱུན་བྱ་ར་བྱས་ནས་བསྡད་ཡོད། ངས་སློབ་སྦྱོང་ཕྱོགས་ལ་འབད་པ་བྱས་པ་ཡིན་ན་ཞོགས་ཇ་དང་དགོང་ཟས་གཡོས་སྦྱོར་ཚང་མ་ཁོང་ཉིད་ཀྱི་ཕྱག་གིས་གནང་སྟེ་སློབ་སྦྱོང་ལ་སྐུལ་འདེད་ཡང་ཡང་གཏོང་གིན་ཡོད། གྲོགས་པོ་ངན་པ་དང་འགྲོགས་མི་ཉན་པའི་ཁ་ཏ་བསླབ་བྱ་ནམ་རྒྱུན་ཡོད་ཡོད་པ་རེད། ནམ་རྒྱུན་བརྙན་འཕྲིན་སོགས་ལ་ལྟ་བར་རྒྱ་སྲང་སོགས་ལ་འགྲོ་མི་ཆོག་མོད། བརྙན་འཕྲིན་ལ་བལྟ་བའི་གོ་སྐབས་ཡག་ཤོས་ནི་ལོ་སར་སྐབས་ང་དང་གྲོགས་པོ་ཚོའི་ཆེད་དུ་བརྙན་འཕྲིན་ཆེད་མངགས་ཀྱིས"ཤུབ་ཕྱོགས་འགྲིམ་པའི་ཟིན་ཐོ"སོགས་ལ་ཡིད་ཆེམ་པོ་ཞིག་བལྟ་རུ་འཛུག་པ་དེ་ཡིན། ཨ་ཁུ་ཚུང་བ་ལ་དཔེ་ཆ་ཏ

ཅང་མང་“སྙིང་ཆར་”དང་“ཟླ་ཟེར་”སོགས་འབེལ་བོ་འབེལ་བོ་དེ་ཚོར་ང་རང་བལྟ་ཀློག་བྱེད་རྒྱུར་ཏ་ཅང་དགའ། ཉིན་ཞིག་ཨ་ཁུ་ཚུང་བའི་དཔེ་ཆའི་ཁྲིད་ནས་༧གོང་ས་མཆོག་གི་མཛད་རྣམ་“ངོས་ཀྱི་ཡུལ་དང་ངོས་ཀྱི་མི་མང་”གི་ཐུག་དཔེ་རག་བྱུང་བས་དེབ་དེའི་ནང་དོན་ཆ་ཚང་བ་ཞིག་མི་གོ་ནའང་ཏ་ཅང་ཀློག་བདེ་བ་དང་། སེམས་ལ་ཟུག་ཆེ་ནས་མིག་ཆུ་ཡང་ཡང་བཞུར་དགོས་བྱུང་བ་དང་དཔེ་ཀློག་མཚམས་འཇོག་མི་འདོད་པའི་རང་བཞིན་ལྡན་སྐྱེས་ཀྱི་ཚོར་བ་ཞིག་སྤྲོད། དཔེ་ཆ་དེ་ནི་ངའི་མི་ཚེ་ནང་ཆེས་ཀློག་ན་འདོད་པ་དང་ཡིད་འགྱུལ་ཐེབས་པའི་དེབ་གཅིག་པུ་དེ་ཡིན།

ཀློག་པ་པོ་ལ་དགོངས་དག་ཞུ། མཚམས་འདི་ནས་ངས་མིག་ཆུ་བཞུར་ནས་འབྲི་མཚམས་མི་འཇོག་ག་མེད་བྱུང་། འདས་ཟིན་པའི་ལོ་ཟླ་མང་པོ་ཞིག་ངའི་མིག་ལམ་དུ་ཤར་འོང་བས་ང་རང་གཅིག་པུར་དུས་པ་ཡིན། ཁེར་རྐྱང་གི་ས་མཐའ་ནས་ནང་མི་རེ་རེ་དང་གཏན་བྲལ་བྱུང་དུས་སེམས་པ་ཇི་འདྲའི་འཁྲུག་ཨང་། ང་རང་ཚུང་དུའི་དུས་སུ་སློབ་སྦྱོང་ཞིག་གི་བརྒྱུད་རིམ་ཁྲིད་ཁྲིད་ནི་ངའི་བཀའ་དྲིན་ཆེ་བའི་རྒྱབ་རི་སྨུག་པོ་ཞིག་ཡིན། གལ་ཏེ་ཁྲིད་ཉིད་མེད་ན་ང་ལ་དེ་རིང་གི་ཉིན་མོ་འདི་ཐལ་ཆེར་ཡོད་མི་སྲིད། དེའི་རྒྱུ་མཚན་ཡང་ཉིས་སྟོང་བརྒྱད་ཀྱི་ཞི་བའི་ངོ་རྒོལ་ལ་ཞུགས་རྗེས། གསང་བ་དེ་ཁྲོད་ཀྱིས་རྟོགས་ཤིང་། རྒྱ་གཞུང་གི་ལག་ལ་མི་ཤོར་བའི་ཐབས་སུ། གསང་བའི་བྲོས་བྱོལ་ལ་འགྲོ་བའི་ལམ་དཀར་པོ་དེས་མགོ་འཛུགས་བར་གསུམ་ཚང་མ་ལ་ལག་པས་སྐྱོར་བ་དང་། མིག་གིས་འཚོས་པ། སེམས་ཀྱིས་ཉར་བ་དེ་ཡིན་ཕྱིར་དེ་རིང་ཁྲིད་ཀྱི་བཀའ་དྲིན་དེ་ཇི་ལྟར་བསབ། ཞུ་ཅག་མ་ཐྲད་པའི་ལོ་ཟླ་མང་པོ་མང་པོ་ཞིག ། ཕན་ཚུན་སེམས་ལ་ཉར་བའི་ཁ་བརྡ་མོད་པོ་མོད་པོ་ཞིག ། མིག་ཆུའི་རྒྱུན་ཐག་དང་ལྡན་དེ་རིང་ཁྲིད་དང་གཏན་དུ་བྲེས་ཐུག་བྱེད་དགོས་བྱུང་བས། གལ་ཏེ་འཛིག་རྟེན་འདི་ལ་མིག་ཞིག་ཡོད་ན་ཕ་ཡུལ་དང་འབྲལ་དགོས་བྱུང་བའི་མི་རེ་རེ་ཡི་མི་ཚེའི་སྐྱོ་གར་གྱི་གནམ་རྒྱུད་འདིའི་མཇུག་རྫོགས་པར་སྨོན། ཉི་འོད་ཀྱིས་མ་རེག་པའི་མུན་པའི་འཛིག་རྟེན་ལ་འོད་སྣང་སྟོལ་མཁན་གྱི་ལྷ་གསོན་པོ་ཞིག་སྟེ། མཁྱེན་བརྩེ་ནུས་གསུམ་དང་དྲང་བདེན་གྱི་བླ་སྲོག་འཛིག་རྟེན་འདིར་དངོས་སུ་བཞུགས་ཤིང་། ཤི་གསོན་ཡོངས་ཀྱི་སྐྱོ་སྙིང་བྲང་གསུམ་གཏོད་ས་༧གོང་ས་མཆོག་ཁྲིད་ཉིད་ཡོད་པས་ང་ནམ་ཡང་བློ་ཕམ་མ་སྨྱོང་། སྤྱི་ལོ་༢༠༢༣ སྤྱི་ཟླ་༨ ཚེས་༣༠ ཉིན་འཛམ་ཤུལ་བས་ཨོ་གླིང་ནས་བྲིས།

ཐུགས་རྗེ་ཆེ་ཞུ་བའི་གཏམ།

དེ་ཡང་ང་རང་བློ་བྲང་བསང་ཚུ་རྫོང་ནས་རྒྱ་ནག་སྲིད་གཞུང་ལ་ཞི་བའི་ངོ་རྒོལ་ཆེན་མོར་དངོས་སུ་སྣེ་ཁྲིད་བྱེད་མཁན་གྱི་ཁྲོད་དུ་ཡོད་པའི་ཆ་ནས་སྐབས་དེའི་གནས་ཚུལ་ལ་རྒྱུས་མངའ་ཡོད་པ་དང་། གཙོ་བོ་གཟིམ་ཆུང་མཇལ་ཁའི་སྐབས་"གོང་ས་"སྐྱབས་མགོན་ཆེན་པོ་མཆོག་གི་ཞལ་སྔ་ནས། དངོས་ཡོད་གནས་ཚུལ་གྱི་ལོ་རྒྱུས་ཡིག་འཇོག་བྱེད་དགོས་པའི་བཀའ་སློབ་ལམ་སྟོན་གནང་བ་སྙིང་བཅངས་ཁར། སྐུའི་ཉེ་གནས་པ་ཨ་ཁུ་བཟླ་འཕྲིན་ལས་ལགས་ཀྱིས་ཀུང་ལྷག་བསམ་ཆེན་པོས་ཡང་ཡང་སྐུལ་ལྷག་གནང་བར་བརྟེན། སྤྱི་ལོ་༢༠༢༣ ལོའི་༩ ཚེས་༡༡ ཉིན་ནས་ཐོག་མའི་ཟིན་བྲིས་འབྲི་མགོ་བརྩམས་པ་ཡིན་ནའང་རེ་ཞིག་དེ་སྒུར་ལུས། ཉིན་ཞིག་ཨ་ཁུ་འཕྲིན་ལས་བརྒྱུད་ལོ་རྒྱུས་སྨྲ་བ་དང་རྩོམ་པ་པོ་གྲགས་ཅན་ཧོར་གཙང་འཇིགས་མེད་ལགས་ཀྱིས་སྐད་བསྐུར་རྒྱུར། ཉིས་སྟོང་བརྒྱད་ལོའི་ཞི་བའི་ངོ་རྒོལ་སྐོར་ནས་དེབ་ཅིག་འབྲི་རྩོམ་ཐུབ་ཚེ་དགེ་མཚན་ཆེ་བའི་སྐོར་གྱི་རེ་སྐུལ་ཞིག་དེད་ཅག་ཞི་རྒོལ་སྣེ་ཁྲིད་མཁན་བཙན་བྱོལ་དུ་འཁྱོར་བ་ཐུན་མོང་ལ་གནང་འདུག་པ་མ་ཟད། དེའི་ཐད་རོགས་རམ་ཡང་གང་ཐུབ་གནང་འདོད་ཡོད་ཚུལ་གསུངས་འདུག ཁོང་གི་སེམས་གཏིང་གི་སྐད་ཆ་དེ་ཐོས་རྗེས་དེ་སྔར་འཕྲོ་ཅན་དུ་ལུས་པའི་རྩོམ་ཡིག་དེ་འབྲི་འདུན་སྨོན་མ་ཞིག་སྐྱེས་བྱུང་།

དེའི་རྗེས་ཙམ་ལ་ཁོང་དང་ཨ་ཁུ་འཕྲིན་ལས་ངེད་གསུམ་ཕ་ཚབ་(WhatsApp)བརྒྱུད་ཁ་བརྡ་བྱེད་སྐབས། ཁོང་གིས"ལོ་རྒྱུས་འབྲི་སྐབས་རང་གི་མཐོང་ཐོས་མྱོང་གསུམ་གང་ཡོད་བདེན་པའི་ལམ་ནས་འབྲི་དགོས་པ་གལ་ཆེ་ཞིང་། ལྷག་པར་ང་ཚོའི་ས་ཆར་མཚོན་ན་ཞན་ཆ་གཅིག་ཡོད་པ་ནི་ལས་འགུལ་ཆུང་ཚགས་རིགས་ལ་འབྲི་རྣ་མེད་པར་བསམ་ནས་མི་འབྲི། དེ་ནི་ནོར་འཁྲུལ་ཞིག་ཡིན་པས་ལས་འགུལ་ཆེ་ཕྲ་ཆུང་གསུམ་གང་ཡིན་ཡང་ལོ་རྒྱུས་ནང་འབྲི་དགོས"པ་གལ་ཆེན་ཡིན་སྐོར་སོགས་ཀྱི་ལམ་སྟོན་གནང་བས་ཕན་ཐོགས་ཆེན་པོ་བྱུང་།

སྤྱིར་བཏང་ཁོ་བོར་ཤེས་ཚད་དམན་པ་དང་ལོ་རྒྱུས་འབྲི་བའི་ཉམས་མྱོང་མེད་ན་ཡང་། དངོས་ཡོད་ཀྱི་ལོ་རྒྱུས་གལ་ཆེན་ཡིན་པའི་དབང་གིས་ལས་ཀའི་བར་གསེང་གི་དུས་ཚོད་གང་ཡོད་ལ་འབྲི་ཁྲོལ་བྱས་པའི་དེབ་ཆུང་འདི་རྒྱ་ཆེའི་གློག་པ་པོའི་སྤྱན་སྔར་འབུལ་ཐུབ་པ་བྱུང་བ་ནི་གཙོ་བོ་གོང་དུ་ཞུས་ཟིན་པ་ལྟར་དང་། ཉིས་སྟོང་བརྒྱད་ལོར་ས་གནས་སུ་ཞི་གྲོལ་སྣེ་ཁྲིད་པའི་གྲས་བདག་གི་བློས་ཐུབ་གྲོགས་པོ་བཙན་བྱོལ་དུ་འགྱོར་ཡོད་པ་ཁོང་རྣམ་པས་ཀུང་ཐུགས་ཁུར་དང་རྒྱབ་སྐྱོར་གནང་བ་ལ་བརྟེན་ནས་བྱུང་བ་ཞིག་ཡིན་སྟབས། དེ་རིང་གི་གོ་སྐབས་འདི་བརྒྱུད་ནས་ཚང་མ་ལ་སྙིང་ཐག་པ་ནས་བཀའ་དྲིན་དང་ཐུགས་རྗེ་ཆེ་ཞུ་བ་ལགས།

ལྷག་པར་དུ་རྩོམ་གྱི་མ་གཞི་ཚང་མ་བྲིས་ཚར་བའི་རྗེས་སུ་ཧོར་གཙང་འཛིགས་མེད་ལགས་སུ་དེབ་འདིར་དགོངས་ཚུལ་དང་ཞུ་དག་ཀྱང་གནང་སྐྱོང་ཡོང་བ་ཞེས་རེ་སྐུལ་ཞུས་པར། “ཡིན་དང་ཡིན་”གསུངས་ནས་རྒྱབ་སྐྱོར་གྱི་ཚུལ་དུ་བསྡུགས་བརྗོད་གནང་བར་མ་ཟད། ཁོང་ཉིད་ལས་བྲེལ་ཆེ་མིན་ལ་མ་ལྟོས་པར་ཐུན་གྱི་རེ་འདོད་ལྟར་དེབ་ལ་ཞུས་དག་དང་དགོས་ངེས་ཀྱི་ཡོ་བསྲང་། གཞན་ཡང་གོ་རིམ་སྒྲིག་སྟངས་དང་སྤྱིའི་སྒྲོམ་གཞིའི་ཐད་དམིགས་བསལ་ལམ་སྟོན་སོགས་གནང་སྟེ། གསེར་ལྟ་བུའི་དུས་ཚོད་ཐངས་མེད་བཏང་བར་བཙོས་མིན་སྙིང་ནས་ཐུགས་རྗེ་ཆེ་ཞུ་བ་ལགས།

གཞན་ཡང་བཀའ་དྲིན་གཞལ་མཐའ་བྲལ་བའི་དྲིན་ཆེན་གྱི་ཕ་མ་གཉིས་དང་ཨ་ཁུ་ཆུང་བ་སོགས་གཙོས་ནང་མི་ཉེ་འབྲེལ་མང་པོ་ཞིག་གིས། ང་རང་སྤྱི་ལོ་༢༠༠༩ ལོའི་ཞི་བའི་ངོ་རྒོལ་ནང་ཞུགས་པའི་རྗེས་སུ་མཐུན་རྐྱེན་དང་རྒྱབ་སྐྱོར་གང་ལེགས་གནང་བར་གོ་སྐབས་འདི་བརྒྱུད་ནས་ཐུགས་རྗེ་བླ་མེད་དུ་ཆེ་ཞུ་བ་དང་སྨྲགས། མཆོག་གསུམ་རྒྱལ་བ་རྒྱ་མཚོའི་སྤྱན་སྔར་བསྔོ་སྨོན་སྐྱབས་འཇུག་གང་ཡོང་ཞུ་བ་ལགས།

དེ་མིན་ཁོ་བོའི་དེབ་འདིའི་ཐོག་མའི་སྐྲ་ཐིག་ཙམ་གྲུབ་མཚམས་ནས་གྲོགས་པོ་ཏན་གྱིའི་བསོད་ནམས་རྒྱ་མཚོ་དང་སྨྲིན་པ་གཉིས་ནས་ཡི་གེ་དག་བཅོས་དང་། ཐ་ཐོག་ནས་དགོས་ངེས་ཀྱི་རྒྱུ་ཆ་འཚོལ་སྒྲུབ་ཐད་རོགས་རམ་གནང་བར་བཙོས་མིན་གྱིས་ཐུགས་རྗེ་ཆེ་ཞུ།

༄གོང་ས་མཆོག་གི་གསུང་འབུམ་ཕྱོགས་སྒྲིག་ཁང་གི་དགེ་བཤེས་ལྷ་རམས་པ་བློ་བཟང་མཁས་མཆོག་ལགས་དང་། དགེ་བཤེས་ལྷ་རམས་པ་འཇམ་དབྱངས་བསྟན་དར་ལགས་རྣམ་གཉིས་ཀྱིས་ལས་བྲེལ་བར་ནས་ཆུ་ཚོད་ཕངས་མེད་བཏང་སྟེ། དཔེ་དེབ་ཀྱི་མ་ཟིན་ནང་ཡིག་ནོར་དག་བཅོས་གནང་བར་བཀའ་དྲིན་ཆེ་ཞུ་

བ་དང་། ལྷག་པར་དུ་ཕ་ཡུལ་གཅིག་པའི་གྲོགས་པོ་ཀུན་དགའ་ཚེ་རིང་ལགས་ཀྱིས་རོགས་རམ་གང་ལེགས་གནང་བར་ཐུགས་རྗེ་ཆེ་ཞུ།

མཇུག་མཐར་གྲོགས་མཆོག་དམ་པ་བཙན་གྲོལ་བ་འཇམ་དབྱངས་སྙིན་པ་ལགས་ཀྱིས་གཟབ་ནན་དང་ཟླ་ངོ་གཅིག་ལྷག་གི་རིང་དུས་ཚོད་ནམ་ཡོད་ལ་བློ་ཐག་ཉེ་བའི་སྒོ་ནས་མཐའ་མའི་ཞུ་དག་དང་བསྒྱུར་ཞིབ་གནང་བར་སྙིང་ནས་བཀའ་དྲིན་དང་ཐུགས་རྗེ་ཆེ་ཞུ། ཁྱད་པར་དུ་༼སྐུའི་ཉེ་གནས་པ་ཨ་ཁུ་བཟྟ་འཕྲིན་ལས་ལགས་ཀྱིས་ཐོག་མཐའ་བར་གསུམ་དུ་ཐུགས་ཁུར་དང་རྒྱབ་སྐྱོར་ཟླ་ལྷག་ཏུ་གནང་བ་དང་། བོད་ཀྱི་འགྲོ་བ་མིའི་ཐོབ་ཐང་དང་མང་གཙོ་འཕེལ་རྒྱས་ལྟེ་གནས་ཁང་གི་ངོས་ནས་དེབ་འདི་དཔར་སྐྲུན་གྱི་འགྲོ་སོང་ཆ་ཚང་ཞལ་བཞེས་གནང་བ་བཅས་ལ་སྙིང་ཐག་པ་ནས་ཐུགས་རྗེ་ཆེ་ཞུ་བ་དང་ཆབས་ཅིག དངོས་བརྒྱུད་ཅི་རིགས་ནས་ཐུགས་ཁུར་དང་རྒྱབ་སྐྱོར་གནང་མཁན་ཡོངས་ལ་བཙོས་མིན་གྱིས་ཐུགས་རྗེ་ཆེ་ཞུ་བ་ལགས་སོ།། །།

ཞེས་༢༠༠༨ལོའི་**ཞི་རྒོལ་ཆེན་མོའི་སྐྱོར་བྱུང་། ཚེ་སྲོག་གཏའ་མར་བཞག་པའི་བདེན་པའི་ང་རོ་**ཞེས་བྱ་བ་འདི་ནི། འཇམ་གླིང་ཞི་བདེའི་དེད་དཔོན་སྐྱེ་ནོར་༼མགོན་ས་༼སྐྱབས་མགོན་རིན་པོ་ཆེ་མཆོག་གི་སྐུའི་གོ་སྟོན་དང་བྱམས་བརྩེའི་ལོ་སྟུང་བརྩེའི་ཆ་ཤས་སུ་དཔར་སྐྲུན་བྱེད་ཐུབ་པ་བྱུང་བ་ནི་ཧ་ཅང་སྐལ་བ་བཟང་ངོ་།།

བོད་རྒྱལ་ལོ་༢༡༥༣རབ་ཀྱུན་མེ་ཕོ་རྟ་བོད་ཟླ་༣ཚེས༧ཉིན་དང་། སྤྱི་ལོ་༢༠༢༦ཟླ་༤ཚེས་༢༣ཉིན་ཏེ་འཛམ་གླིང་དཔེ་ཀློག་གི་ཉིན་མོར་མཇུག་ཡོངས་སུ་རྫོགས་པར་བགྱིས་པ་དགེའོ།། །།

བཀྲ་ཤིས་ཤོག །

རྒྱ་དམར་སྲིད་གཞུང་གིས་བོད་ལ་ཁྲག་དྲི་བྲོ་བའི་དྲག་ཤོས་བཙན་འཛུལ་དང་མི་ལོ་བཅུ་ཕྲག་མང་པོའི་རིང་གཉའ་གནོན་བྱས་པའི་ན་ཟུག་དེ་ཕྱིར་མངོན་ཆེད། ང་ཚོས་བླ་བྲང་དགོན་པ་དང་འདབས་འབྲེལ་གྱི་སྲང་མགོ་ནས་ལས་འགུལ་མགོ་འཛུགས་ཀྱིས་རྒྱ་ནག་སྲིད་གཞུང་ལ་ཞི་བའི་སྒོ་ནས་ངོ་རྒོལ་ཆེན་མོའི་སྣེ་ཁྲིད་དངོས་སུ་བྱས་པ་ཡིན།

འཛམ་ཤུལ་འཇམ་དབྱངས་ཐབས་མཁས།

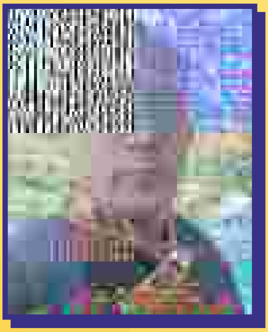

Follow TCHRD

TCHRD Office
Gangchen Kyishong
Dharamshala, 176215 India

tchrd.org
office@tchrd.org
01892 223363